50 مليون دولار تعويضاً لأمريكي أسود سُجن 10 سنوات ظلماً

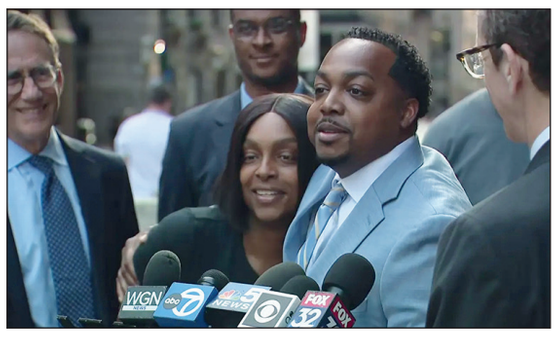

حُكم على سلطات مدينة شيكاغو الأمريكية بدفع مبلغ قياسي يبلغ 50 مليون دولار لأمريكي لثلاثيني أسود أمضى عشر سنوات في السجن إثر إدانته بجريمة قتل عام 2008 لم يرتكبها.

وأظهرت وثائق قضائية أن هيئة محلفين فدرالية في ولاية إلينوي (شمال) قررت بالإجماع دفع تعويض لمارسيل براون (34 عاما) بقيمة 50 مليون دولار عن عشر سنوات من الاحتجاز والسجن الجنائي، من عام 2008 إلى عام 2018.

وأعلنت شركة المحاماة «لوفي أند لوفي» Loevy & Loevy، التي تمثل براون، في بيان لها، أن «هذا أكبر مبلغ في تاريخ الولايات المتحدة يُمنح لمدع مُدان بجرم لم يرتكبه».

وحُكم على الأخير في العام 2011 بالسجن 35 عاماً بتهمة قتل رجل عام 2008 في شيكاغو، إثر اعتراف انتزعته الشرطة بالقوة وبالاعتماد على أدلة ملفقة.

وقال الرجل الثلاثيني، في تصريحات نقلها محاموه: «كنت مجرد فتى»، و«قد ألقوا بي في عرين الأسود من دون أي اعتبار أو ندم».

وبُرّئ مارسيل براون أمام المحاكم، وأُطلق سراحه من السجن عام 2018، قبل تقديمه شكوى مدنية في العام التالي ضد سلطات شيكاغو والشرطة والمحاكم المحلية في المدينة.

وبحسب نص الشكوى ومعلومات أوردتها صحيفة «نيويورك تايمز»، قُبض على براون في سبتمبر 2008، بعد أن اتهمته امرأة زوراً بالتواطؤ في قتل رجل عُثر عليه مقتولا بالرصاص في حديقة بالمدينة الكبيرة في شمال الولايات المتحدة على ضفاف البحيرات العظمى.

وقد استجوبه شرطيون لمدة 33 ساعة في غرفة بلا نوافذ، ومنعوه من النوم والأكل ومقابلة محامٍ، من أجل انتزاع اعتراف منه «بالإكراه».

وقال مارسيل براون، بحسب محاميه: «لقد تحقّقت العدالة أخيراً لي ولعائلتي». وأشار المحامون إلى أن المحقق الذي أجرى الاستجواب قبل 16 عاماً سيتعين عليه أن يدفع لبراون 50 ألف دولار.

ولفت المحامون إلى أن «هيئة المحلفين خلصت إلى أن حقوق (براون) الدستورية انتُهكت، وأن شرطة شيكاغو لفّقت الأدلة... كفى. يجب على شرطة شيكاغو أن تتوقف عن إدانة الناس زوراً».

يعود آخر تعويض لأحد أكبر أخطاء القضاء في تاريخ الولايات المتحدة إلى أكتوبر 2022، إثر تبرئة أمريكيين اثنين من السود بعد 20 عاماً في السجن بتهمة اغتيال مالكولم إكس عام 1965، إذ تقاضيا 36 مليون دولار من سلطات نيويورك المدينة والولاية.

أدلة تشير لوجود محيطات على المريخ

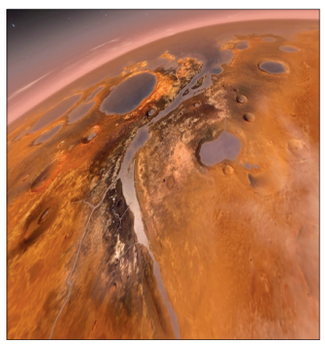

اكتشف علماء من معهد ماساتشوستس للتكنولوجيا ووكالة ناسا الأمريكية أن سبع عينات صخرية تم جمعها من فوهة جيزيرو على المريخ تحتوي على معادن تتكون عادة في الماء، ما يشير إلى وجود مياه على سطح الكوكب الأحمر.

ووفقاً للدراسة المنشورة في مجلة AGU Advances، يشير هذا الاكتشاف أيضاً إلى أن هذه الصخور إما ترسبت بواسطة الماء أو تشكلت في وجوده.

وأكد الباحثون أن الصخور تظهر أدلة على نشاط مائي كبير على المريخ مشابه لمياه المحيطات، على الرغم من أن مدة هذه البيئة المائية لا تزال غير معروفة، وربما تكون عينات الصخور قد ترسبت منذ أكثر من 3.5 مليارات سنة، مما يجعلها من أقدم الصخور المتكونة من الماء التي تمت دراستها على الإطلاق.

ووجد الباحثون معادن مثل الكربونات، وهي مثالية للحفاظ على الحفريات الميكروبية.

واكتشف الباحثون كبريتات في بعض المناطق، مما يشير إلى أن أجزاء من الحفرة ربما كانت تحتوي ذات يوم على مياه مالحة، والتي يمكن أن تحافظ على الحياة التي كانت موجودة في طبقات أقل ملوحة.

ويأتي هذا الاكتشاف نتيجة لأبحاث متواصلة تركز على استكشاف دلائل متنوعة لصلاحية الحياة على الكوكب، إذ تبين اكتشافات كثيرة معلومات مهمة في هذا الصدد.

أستراليا تمنع الأطفال من مواقع التواصل

أعلن رئيس الوزراء الأسترالي، أنتوني ألبانيزي، أمس، أن حكومته أعدت مشروع قانون يمنع الفتية والأطفال دون 14 عاماً من استخدام مواقع التواصل الاجتماعي.

وقال ألبانيزي إنه يأمل أن يدخل مشروع القانون حيز التنفيذ اعتباراً من العام الجاري.

السودوكو

لعبة السودوكو هي لعبة تتكون من 9 مربعات كبيرة 3×3 و81 مربعا صغيرا 9×9 وتكون أولا بعض المربعات الصغيرة مضافة ببعض الأرقام وعلى اللاعب إكمال اللعبة بوضع الأرقام من 1 إلى 9 دون تكرار في كل مربع من المربعات التسعة الكبيرة وفي كل صف وفي كل عمود.

	١		٧			٥		
	٢				٤			
			٦	٨				١
٧	٦		١					
	٣				٨	٢	١	
		٥						
٣					٧	٤		
					٩			
	٩	٤					٨	٥

١	٧	٢	٣	٥	٨	٦	٩	٤
٩	٥	٨	٦	٢	٤	٣	٧	١
٣	٤	٦	١	٧	٩	٢	٨	٥
٥	٢	٩	٧	٤	١	٨	٦	٣
٧	٣	١	٨	٩	٦	٤	٥	٢
٨	٦	٤	٢	٣	٥	٩	١	٧
٤	٩	٧	٥	٦	٢	١	٣	٨
٦	٨	٣	٤	١	٧	٥	٢	٩
٢	١	٥	٩	٨	٣	٧	٤	٦

الكلمة المفقودة

إعداد / منى فضل عبدالله

اشطب الكلمات أدناه في الجدول في كل الاتجاهات لتجد كلمة السر المكونة من 8 حروف، وهي اسم حوامة أو طائرة عمودية .

س	ا	ج	ي	ا	ل	م	ل	ك	ة	هـ	ق
ن	ع	د	و	ر	ي	ا	ت	ل	ي	هـ	ا
م	ي	ي	ك	ة	م	ا	ر	ك	و	ص	ح
ق	ط	ز	د	ص	ف	و	ف	ة	ع	ي	ل
ا	ي	ج	ح					ح	و	د	ا
ط	ر	ب	و					س	ا	ل	م
ع	ا	ل	هـ					د	ص	ي	ح
ة	ن	ب	ص					خ	ف	ة	ر
ب	و	ع	م	ع	ا	و	ن	خ	ر	ت	ي
ط	و	م	س	ا	ع	د	س	د	ي	ي	ر
د	د	ر	ا	س	ة	ر	ف	ر	س	ا	ف
د	ب	ا	ب	ي	س	ش	ر	ك	ا	ت	ل

قهوة	دبابيس	سعيد	طيران
خيال	اجيال	صعود	احلام
مساعد	حزين	هبوط	خريف
دوريات	دراسة	معاون	صيدلية
صفوف	ملكة	شركات	عواصف
حرير	مقاطعة	حسد	كرامة
فرس	سد	جبل	

الحل

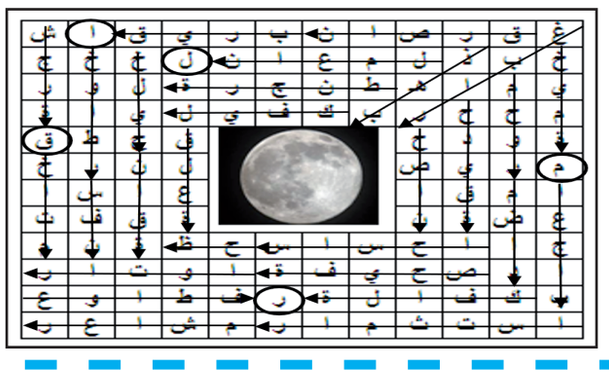

كلمات متقاطعة

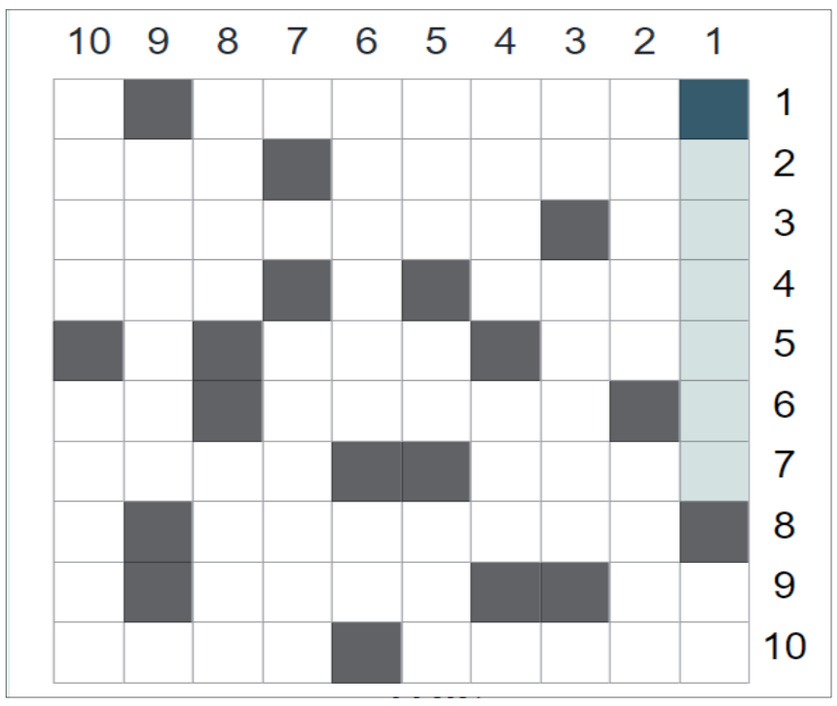

افقيا:

1 - مدينة أمريكية.
2 - من الازهار • من الاشجار الحرجية.
3 - بحر «معكوسة» • ولاية أمريكية.
4 - احد الوالدين • عتب.
5 - شجر النبق • وجع «معكوسة».
6 - مدينة فلسطينية • للنهي.
7 - ذكي • صوت الذباب.
8 - المصباح.
9 - مرض صدري • من الألوان.
10 - اميرة بريطانية راحلة • طمأنينة.

عموديا:

1 - مدينة قبرصية • حاجز مائي.
2 - شاعر انجلوايرلندي • جزيرة اندونيسية.
3 - في الفم «معكوسة»• مدينة عراقية.
4 - سحاب • رسول «معكوسة».
5 - واضح • جنون • ضمير المتكلم.
6 - ضد القروي «معكوسة» • ارض مستوية.
7 - دولة افريقية.
8 - من الاتجاهات • هواء عليل.
9 - المشيّد «معكوسة».
10 - فنان تشكيلي • كائن حي.

حل العدد السابق

	1	2	3	4	5	6	7	8	9	10
1	ع	س	ا	ن	ك	ن	ف	ا	ن	ي
2	ا	ي	م	ا	ن	■	ا	ل	ي	د
3	د	م	ل	■	د	ي	ن	ا	ر	■
4	ة	■	■	م	ا	■	و	ر	■	م
5	ع	■	ن	ي	■	م	س	د	ل	ا
6	ا	و	ر	و	ب	ا	■	ن	ي	■
7	د	ل	■	ن	ا	س	ا	■	س	ي
8	ل	■	ل	خ	س	■	ل	د	■	ل
9	■	م	ا	■	ل	ا	ر	ن	ك	ا
10	م	ي	م	ر	■	م	د	ر	ي	د