# ثعبان مشوي يقتل امرأة في اليابان ويصيب (140) بالتسمم

تسبب طبق ثعبان البحر المشوي في اليابان، في حالة تسمم غذائي في أحد المتاجر الكبرى، مما أدى إلى وفاة امرأة وإصابة أكثر من 140 شخصاً.

وقدّم شينجي كانيكو، مدير متجر "كيكيو" في يوكوهاما، التي تبعد حوالي ساعة عن طوكيو، اعتذاراته بعد تعرض زبائن لتسمم غذائي عقب تناولهم وجبات تحتوي على ثعبان البحر المشوي، حيث عانوا من القيء والإسهال.

وقال كانيكو للصحفيين، يوم الإثنين، إن إحدى الضحايا، وهي امرأة في التسعينات من عمرها، توفيت، معبّرًا عن "تعازيه الصادقة" .

وتضمنت الوجبات ثعبان بحر مطبوخًا على طريقة "كاباياكي" التقليدية، حيث يُشوى ويُغطى بمزيج من صلصة الصويا ونبيذ الأرز للطهو.

ثعبان البحر يُستهلك في جميع أنحاء العالم، ويتميز بشعبية خاصة في آسيا. وتشير بقايا موجودة في المقابر اليابانية إلى استهلاكه في الأرخبيل منذ آلاف السنين.

وأوضح متجر "كيكيو" أن تحقيقًا أجرته الجهات الصحية كشف عن وجود نوع من البكتيريا يسمى المكورات العنقودية الذهبية في المنتجات.

وكان مطعم إيسيسادا في طوكيو، الذي يدير جناحًا داخل متجر "كيكيو"، مسؤولا عن طهو منتجات ثعبان البحر وبيعها.

# عراك (4) محاميات مصريات في المحكمة!

قررت نقابة المحامين في مصر إيقاف 4 محاميات تابعات للنقابة الفرعية بالإسكندرية عن ممارسة المهنة، وإحالتهن إلى مجلس التأديب، إثر التشاجر فيما بينهن والاعتداء على بعضهن داخل محكمة.

وقال نقيب المحامين عبدالحليم علام، تم وقف أطراف النزاع الأربع عن العمل ومنعهن من دخول غرف المحامين، ومنع دخولهن في جميع نوادي المحامين على مستوى الجمهورية، وإخطار المحاكم والنيابات، بقرار الوقف وأيضاً وقف جميع الخدمات النقابية لهن، إلى حين الانتهاء من التحقيقات.

# الزنك يحمي من الالتهاب الرئوي

أوضح مركز (الصحة) بألمانيا، أن الزنك يحمي من الالتهاب الرئوي، حيث إنه يحمي من بكتيريا المكورات الرئوية، التي تعد من أبرز أسباب الإصابة بالالتهاب الرئوي، وهي تنتقل عبر السعال والعطس.

وأوضح المركز أن الزنك يرتبط ارتباطاً وثيقاً بوظيفة المناعة ومقاومة الالتهابات البكتيرية، مشيراً إلى أن مصادره الغذائية تتمثل في لحم البقر والجبن والحليب والبيض ورقائق الشوفان والعدس والمكسرات مثل الكاجو والجوز البرازيلي.

# تركيا.. ظهور ملامح «أكبر مدينة تحت الأرض»

أفاد علماء آثار أن الفم المفتوح على مصراعيه لامرأة ماتت منذ نحو 3500 عام ربما يكون ناجماً عن شكل نادر ومباشر من تيبس الموت، وأنه لم يكن من المرجح أن يكون بسبب إهمال المحنطين في إغلاقه.

ويعتقد أن المرأة دفنت منذ نحو 3500 عام، واكتشفت المومياء الخاصة بها في العام 1935.

# «بوليمرات» قابلة للتحلل

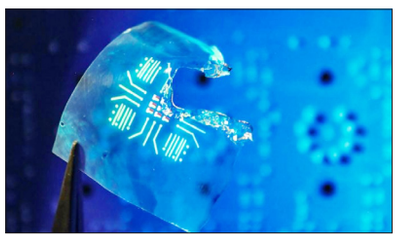

طور باحثون من مختبر أرجون الوطني، التابع لوزارة الطاقة الأمريكية، نوعاً من البوليمرات المضيئة القابلة للتحلل البيولوجي وإعادة التدوير دون التضحية بقدراتها على إصدار الضوء.

ويمكن استخدام البوليمر الجديد، بحسب مجلة «نيتشر سنتابيليتي»، في التقنيات الحالية مثل الشاشات والمعدات الطبية وغيرها الكثير.

# بكتيريا الفم تقتل سرطانات الرأس

كشفت دراسة حديثة، أن بكتيريا الفم الشائعة، البكتيريا المغزلية، تُذيب سرطانات الرأس والرقبة، بحسب ما ذكرته صحيفة «الإندبندنت».

وبحسب الدراسة، التي نُشرت في مجلة «كانسر كوميونيكاشن»، قال الباحثون إنهم «فوجئوا بشدة» عندما اكتشفوا أن البكتيريا المغزلية، وهي بكتيريا توجد عادة في الفم، لديها القدرة على قتل بعض أنواع السرطان.

«مِن العدل ان ياتي الرجل من الحجج لخصومه بمثل ما يأتي به لنفسه»

ابن رشد

# كنز نادر في التشيك يعود إلى 3600 عام

في اكتشاف نادر يقدم لمحة عن الحياة في أوروبا خلال العصر البرونزي، عثر علماء آثار في جمهورية التشيك على مجوهرات وأسلحة مدفونة يعود تاريخها إلى أكثر من 3600 عام، وفق موقع «24».

وعثر على الكنز لأول مرة قبل عام من قبل عالم آثار باستخدام جهاز الكشف عن المعادن في بلدة بوديني ناد أوري التي تبعد 40 كيلومتراً عن العاصمة التشيكية براغ. وبعد انطلاق عملية الحفريات، تم اكتشاف ثماني حلقات للأذرع، وعدد مماثل من الفؤوس، ودبوسين ورأس حربة واحدة، تعود جميعها إلى العصر البرونزي.

وقال العلماء إن الأساور المدفونة كانت تستخدم كزينة للساعد كما هي اليوم، بينما من المحتمل أن تكون الدبابيس تستخدم لربط الملابس أو لتصفيف شعر النساء. واعتبروا أن القيمة التاريخية والعلمية أعلى بكثير من القيمة المالية لهذا الاكتشاف، إذ يساعد علماء الآثار على فهم أفضل لمهارة صناعة عجلات العصر البرونزي في أوروبا.

ومن المرتقب عرض المصنوعات اليدوية في متحف وطني قريباً. يشتبه الباحثون أن القطع الأثرية كانت جزءاً من مجموعة تم دفنها عمداً تحت الأرض. بالمقابل، اختلفوا حول تفسير سبب إخفائها بهذا الشكل.

وعلى الرغم من اكتشاف كنوز مماثلة من المصنوعات اليدوية من العصر البرونزي في أماكن أخرى، إلا أن الباحثين وصفوا الاكتشاف الأخير في جمهورية التشيك بأنه «لا يزال نادراً جداً».

## كلمات متقاطعة

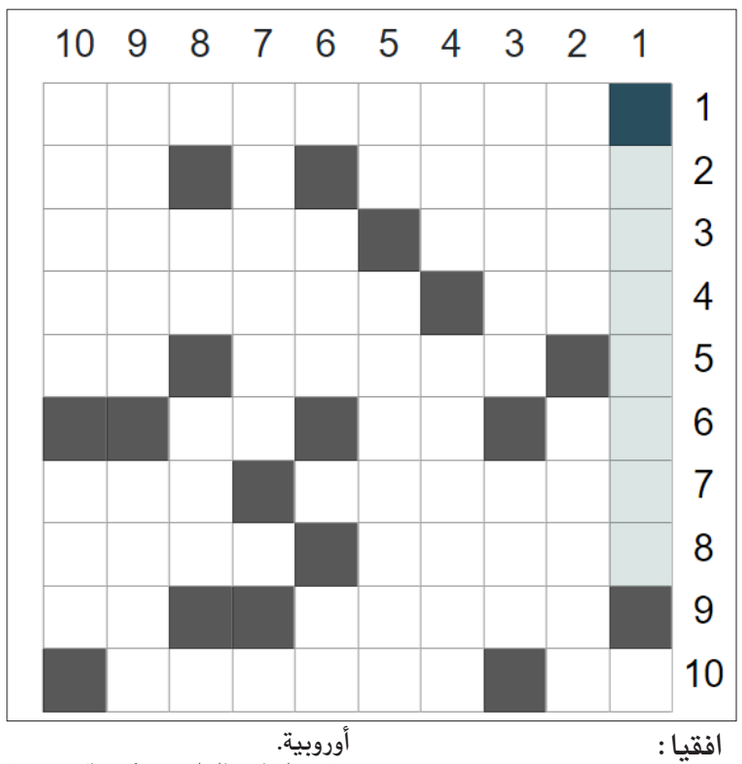

**افقيا :**

1 - مؤلف ومدرب كندي.
2 - مغنية اماراتية• نوتة موسيقية «معكوسة».
3 - مختال متبختر • علم مذكر.
4 - مبتل «معكوسة»• دولة كبرى «معكوسة».
5 - عاصمة اوروبية• عملة آسيوية.
6 - للمناداة •حرف جزم • نظير.
7 - ضد التعيس• ضد يدوي «معكوسة».
8 - عازف موسيقي بولندي • اصبع.
9 - ضد النهار• احد الوالدين «معكوسة».
10 - في الفم • من الأعشاب.

**عموديا :**

1 - مغنٍّ لبناني.
2 - شريان • جمع لون.
3 - آلة موسيقية •طرق.
4 - ضد أمل• المرتفع.
5 - حرف جر «معكوسة» •دولة أوروبية.
6 - اقام بالدار «معكوسة»• حرف نصب.
7 - جمع العين.
8 - ضد حلو• قرض.
9 - مدينة أمريكية •سهام «معكوسة».
10 - في الفم•ضمير المتكلم.

### حل العدد السابق

| | 10 | 9 | 8 | 7 | 6 | 5 | 4 | 3 | 2 | 1 |
|---|---|---|---|---|---|---|---|---|---|---|
| 1 | ا | ■ | و | ل | و | ا | ب | و | ا | س |
| 2 | ل | م | ■ | ا | ن | ا | ي | د | ن | ا |
| 3 | م | ا | ي | ل | و | ■ | ر | ا | س | م |
| 4 | ا | ل | و | غ | ن | ا | ■ | د | ا | ر |
| 5 | ن | ■ | ن | ■ | س | ي | ت | ■ | ن | ا |
| 6 | ي | و | س | ف | ■ | ن | ا | س | ■ | ل |
| 7 | ا | ا | ■ | ر | ■ | د | ي | ر | د | م |
| 8 | ■ | ر | ا | د | م | ■ | س | ■ | م | ص |
| 9 | ■ | س | ا | و | د | ■ | و | ق | ا | ر |
| 10 | د | و | ■ | س | ن | ا | ن | ■ | ر | ي |

## الكلمة المفقودة

إعداد / منى فضل عبدالله

اشطب الكلمات أدناه في الجدول في كل الاتجاهات لتجد كلمة السر المكونة من 7 حروف، وهي اسم نوع من أنواع العصافير الصغيرة المغردة.

| | | | | | | | | | | |
|---|---|---|---|---|---|---|---|---|---|---|
| ب | ش | ح | ا | ف | ت | ا | ر | ا | و | ن |
| س | ق | ك | ل | ل | ب | ق | ت | س | م | م |
| ا | و | ر | ت | ا | ك | ر | ش | د | ا | س |
| ت | ق | ي | ت | ا | ي | ل | ك | و | خ | ا |
| ي | ت | م | ب | | | | | ر | ي | ئ |
| ن | ا | ا | ا | | | | | ش | ا | ل |
| س | س | ت | و | | | | | س | ر | ف |
| ي | س | ف | ك | | | | | ب | د | م |
| و | ؤ | د | ا | ن | د | م | ش | ب | ا | و |
| ف | م | ف | ر | ا | د | ق | ا | ر | ا | ض |
| ر | م | ا | ع | و | ق | ي | ر | ط | و | ي |
| ل | و | ه | ذ | ر | ا | ر | س | ا | ر | ق |

| | | | |
|---|---|---|---|
| شركات | مسائل | انوار | مفاتيح |
| شرود | غياب | شروق | طريق |
| شقوق | سدود | اخيار | اسرار |
| سيوف | هضاب | اقدار | تفاح |
| مدن | مستقبل | مؤسسات | ذهول |
| كليات | عامر | بسائين | اكواب |
| كريمات | مس | دف | |

### الحل (الفنجان)

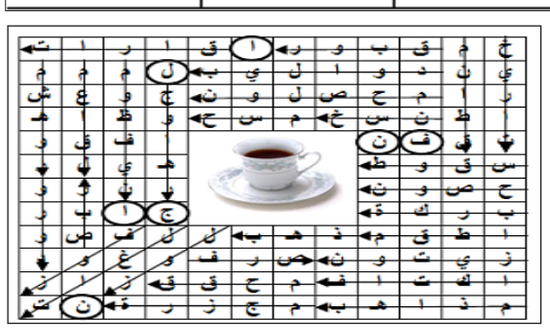

## السودوكو

| | | | | | | | | |
|---|---|---|---|---|---|---|---|---|
| ٦ | ٧ | | ١ | | | | | |
| | | | | | | ٥ | | ٣ |
| ٢ | ٤ | | | ٣ | | | ٧ | |
| ٣ | | ٧ | | | | ٨ | ٦ | |
| | ٦ | | ٩ | ٢ | | | | |
| | | | | | | ٣ | | ٩ |
| ٧ | | | | | | | | |
| | | ٢ | | | | | | ٨ |
| | ٥ | ٤ | ٦ | | | | | |

لعبة السودوكو هي لعبة تتكون من 9 مربعات كبيرة 3×3 و81 مربعا صغيرا 9×9 وتكون أولاً بعض المربعات الصغيرة مضافة ببعض الأرقام وعلى اللاعب إكمال اللعبة بوضع الأرقام من 1 إلى 9 دون تكرار في كل مربع من المربعات التسعة الكبيرة وفي كل صف وفي كل عمود.

| | | | | | | | | |
|---|---|---|---|---|---|---|---|---|
| ٢ | ٣ | ٧ | ٥ | ١ | ٩ | ٤ | ٨ | ٦ |
| ١ | ٩ | ٨ | ٤ | ٣ | ٦ | ٧ | ٥ | ٢ |
| ٤ | ٥ | ٦ | ٨ | ٧ | ٢ | ٣ | ١ | ٩ |
| ٨ | ١ | ٥ | ٢ | ٦ | ٣ | ٩ | ٧ | ٤ |
| ٩ | ٤ | ٣ | ٧ | ٥ | ٨ | ٢ | ٦ | ١ |
| ٦ | ٧ | ٢ | ٩ | ٤ | ١ | ٨ | ٣ | ٥ |
| ٥ | ٢ | ٤ | ٦ | ٨ | ٧ | ١ | ٩ | ٣ |
| ٣ | ٨ | ٩ | ١ | ٢ | ٥ | ٦ | ٤ | ٧ |
| ٧ | ٦ | ١ | ٣ | ٩ | ٤ | ٥ | ٢ | ٨ |