إعداد / ابتسام العسيري
Email:14october@14october.com
www.14october.com

أقوال مأثورة

قل ولا تقل !

قل: هذا هَوي طوابع، (هوي على وزن فرح)، وهؤلاء هَوو طوابع، وهو الهَويُ، وهم الهَوُون، ولم يَكونوا هَوِين مِن قبْل؛ ولا تقل: هذا هاوي طوابع، ولا هؤلاء هواةَ طوابع، ولا هم الهُواة.

قل: ينبغي لك أن تعمل، ولا ينبغي لك أن تكسل، وينبغي لك العمل، ولا ينبغي لك هذا الشيء، وما ينبغي؛ ولا تقل: ينبغي عليك أن تعمل، ولا تقل: ينبغي عليك أن لا تكسل.

قل: هذا تلميذ مستَتِمٌ، وهذه تلميذة مستتمة، وهذا تلميذ إكمالي، وهذه تلميذة إكمالية؛ ولا تقل: مكْمِل، ولا إكمال، ولا مستكمِل.

قل: عُمرانِ البلاد؛ ولا تقل: عمران البلاد.

قل: الخُطّة الاقتصادية؛ ولا تَقل: الخِطة الاقتصادية.

كلمات متقاطعة

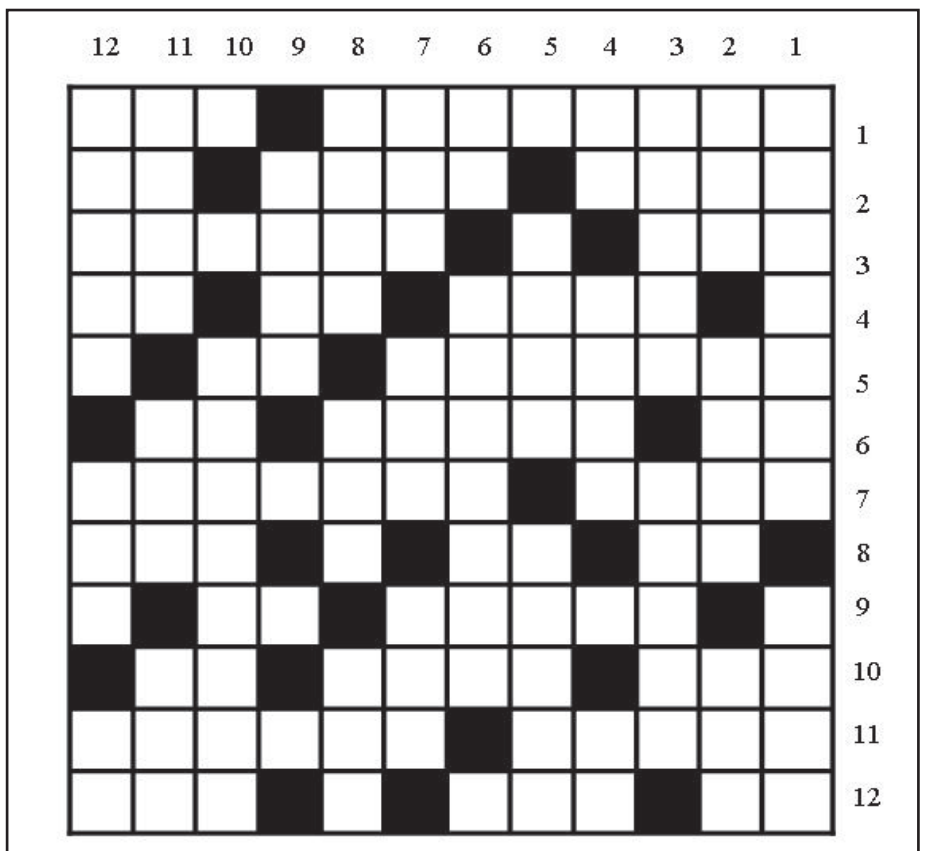

أفقيا :

1- رحالة طاف في أنحاء العالم استغرقت رحلاته الثلاث زهاء 29 سنة زار خلالها أفريقيا وبلاد العرب وآسيا والشرق الأقصى استقر في فأس له ((تحفة النظار في غرائب الأمصار وعجائب الأسفار)) امتاز بالدقة في الملاحظة والأمانة في الرواية – أداة حصر .

2- شجاع – من الزهور العطرية – حرف عطف .

3- من أنواع النباتات – كلمة تركية معناها العقاب أو الطائر الأسود .

4- اتجاه جانبي – قط – غم .

5- بلد أوروبي – للاستفهام .

6- للتمني – أضواء – عدد انجليزي .

7- أحرف متشابهة – يعالجان .

8- سقي النبات – حرف انجليزي – من الأسلحة القديمة .

9- من المهن – تقال للتضجر .

10- ضمير المتكلم – عاصمة آسيوية – كف .

11- عاصمة أوروبية – تشتهر الهند بزراعته .

12- أداة جزم – أقارب – خيال

عموديا :

1- كنية الكلب – مدينة عراقية .

2- مدخل – منطقة في أبين – رقد .

3- ورد أبيض عطري – عملة .

4- حرف عطف – مطلوب – للنداء .

5- جزيرة يمنية – بر .

6- عدد انجليزي – من أكبر مدن العالم وأشهرها .

7- دق أو قرع – أحد أبناء يعقوب عليه السلام – سهل .

8- رحيل – من أقسام الجسم – لهب .

9- امرأة إبراهيم عليه السلام .

10- من نجوم كرة القدم البرتغالية .

11- أنثى الأسد – آلة موسيقية – تدفع مقابل ضرر .

12- ألمع جرم سماوي – فرد – للنفي .

حلول العدد الماضي

	١٢	١١	١٠	٩	٨	٧	٦	٥	٤	٣	٢	١
١	■	س	و	ت	ل	ا	م	س	ا	م	و	ت
٢	ن	ع	■	ل	ص	و	■	ن	ا	د	ا	م
٣	■	ا	ن	ا	■	ت	خ	ي	■	ث	ل	ث
٤	ن	و	■	ل	ا	ر	■	ن	ا	ر	ي	ا
٥	ج	ي	ج	ا	■	خ	ا	■	و	و	■	ل
٦	د	■	ش	ح	ج	ت	ن	ب	ب	ن	ي	ز
٧	■	ه	ع	م	ج	■	ق	ر	و	■	ن	ي
٨	ز	و	■	ر	ج	ا	ه	■	ب	ص	ا	و
٩	ل	د	ع	■	ج	ل	■	ل	ا	■	ي	س
١٠	ة	■	م	ش	■	ا	س	و	ن	ي	ر	■
١١	■	ن	ي	ط	ح	■	ق	■	ك	ش	■	ل
١٢	ع	ي	د	ر	■	ج	ر	و	س	ب	ا	ه

معالم

عدن ثاني مدينة في العالم دخل فيها نظام المكتبة المتنقلة

ظهرت العربات المكتبية المتنقلة لأول مرة في السويد عام 1949م، وبعد تأسيس مكتبة ليك في عدن عام 1951م عملت المكتبة على إدخال نظام العربات المتنقلة لروادها، وبذلك صارت عدن ثاني مدينة في العالم يُدخل فيها هذا النوع من الخدمات..!.

غرائب وعجائب

نائب ياباني يعتذر ويجهش بالبكاء أمام الكاميرا

تشتهر اليابان بجلسات الاعتذار العلنية التي يقوم شخص خلالها بالكشف عن اخطائه بخشوع، وطلب المغفرة أمام عدسات الكاميرا.

وبين هؤلاء النائب الإقليمي رويتارو نومورا (47 عاما) الذي يمثل دائرة في غرب البلاد، وظهر خلال مؤتمر صحافي في مدينة كوبي، ليشرح عملية مفترضة لاختلاس أموال تقدر بـ30 الف يورو انفقت على رحلات وإقامة في منتجعات بحرية من دون فواتير.

وعادة ما تتم هذه العملية برصانة وضبط النفس ويكون المذنب مرتديا ملابس أنيقة.

وتجاوز النائب هذه المرة كل الحدود، واخذ يبكي ويصرخ من اليأس، ويضرب قبضته على الطاولة في مشهد درامي.

وكان يعتذر وهو يجهش بالبكاء ويتفوه بعبارات غير مفهومة لشدة تاثره، في حين لم تفوت عدسات الكاميرت أي دقيقة من هذه الاعترافات. واستمرت "المسرحية" ثلاث ساعات أمام جمهور تنازعته الدهشة والرغبة في الضحك.

ويبدو أن النائب آثار فضول كثيرين خارج دائرته، اذ شوهد شريط فيديو اعترافاته نصف مليون مرة.

قرأت لك

لغتي

لغتي
لا تصلح
للهدر
أو
العشق
أو
المغنى
لغتي
قنبلة موقوتة
...
أغلقوا النوافذ
عقلي يحوم
في الغرفة

غادة السمان

اليابان تطلق « لاب توب » يشحن بالماء !

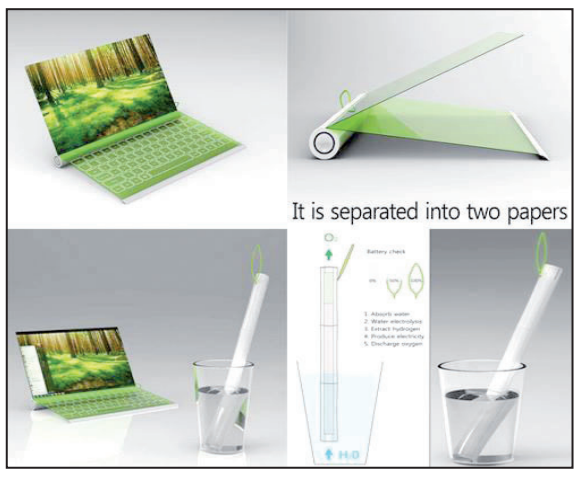

قام إثنان من المصممين الرائعين وهما Seunggi Baek و Kim Hyerim بعمل تصميم رائع لحاسب آلى وهو عبارة عن لوحين من الزجاج الرقيق و التى من الواضح أنها تتعاون مع نفسها في دائرة لوحة المفاتيح العاملة باللمس و عرضها بشكل غير مرئي تماما و شفاف ، إلى جانب الأسطوانة التي تعمل كمفصل ما بين الطابقين و بها حالة البطارية و بعض الأشياء الأخرى .

شرح مصممو ذلك الجهاز كيفية عمله حيث إن النظام يستخدم خزان المياه الخارجية وهو يعتبر بطارية ذلك الجهاز، والجميع يعلم أن المياه عنصراها هما الهيدروجين والأكسجين ، وهما بالتحديد مولد الطاقة لذلك الجهاز، فما إن يتم وضع البطارية التي هي خزان الجهاز في كوب المياه يقوم ذلك الخزان بامتصاص المياه، وبعد وضعه وتركيبه في الجهاز يقوم بتوليد الطاقة من خلال صمام خاص بالجهاز عن طريق الأكسجين والهيدروجين و تفاعلهما داخل ذلك الصمام.

وفي الصور توضح لكم البطارية أو خزان المياه الذي يخزن المياه بداخله ويمكنك من خلال الشريط الأخضر المضيء فوقه التعرف ما إذا كان الخزان قد امتلأ أم لا

حديث الصورة

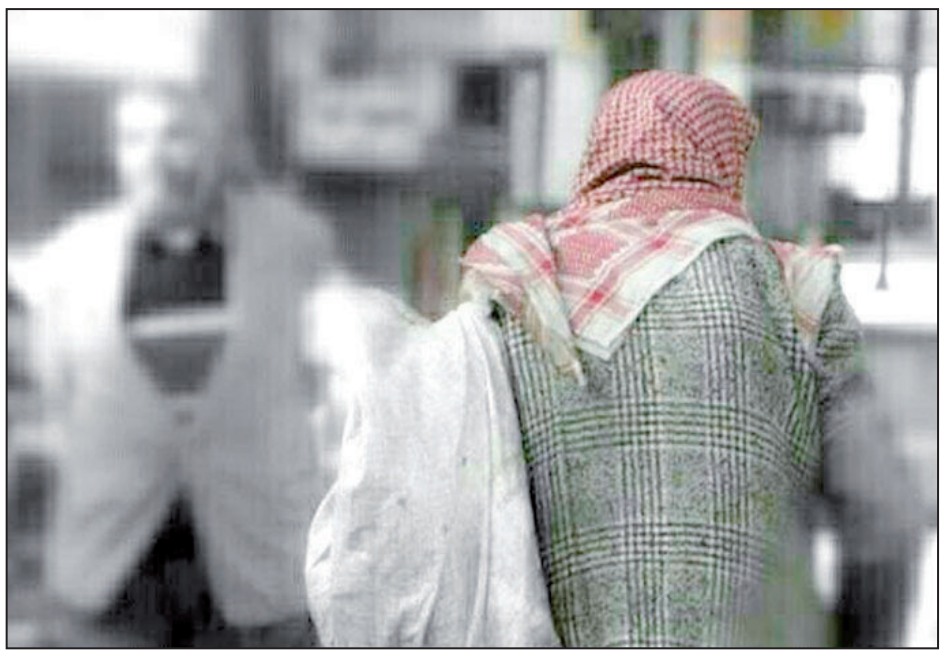

الفقراء يعتقدون أن السعادة في المال في حين أن الأغنياء ينفقون المال بحثاً عن السعادة..

سودوكو

سودوكو تلعب بواسطة مصفوفة 9X9، مقسمة بدورها إلى مصفوفات صغيرة 3X3 تدعى (المناطق).

- عند بداية اللعبة سوف تكون بعض خلايا المصفوفة محتوية على أرقام.

- الهدف من لعبة سودوكو هو أن نقوم بوضع الأرقام من 1 إلى 9 في الخانات الخالية (رقم واحد في كل خانة).

2	8	6	5	3	9	7	4	1
3	9	4	6	1	7	8	5	2
1	7	5	4	2	8	9	6	3
5	1	7	8	6	2	3	9	4
6	3	9	7	4	1	2	8	5
4	2	8	9	5	3	1	7	6
9	4	2	3	8	5	6	1	7
7	6	3	1	9	4	5	2	8
8	5	1	2	7	6	4	3	9

7	1		9	4		8	2	
		5	7					4
		2			7			9
		3		1	9			8
		1						7
			2	8	5			
						5	8	2
2	5	8						

› أرفت عبد الكريم الحمادي

كاريكاتور