قول مأثور

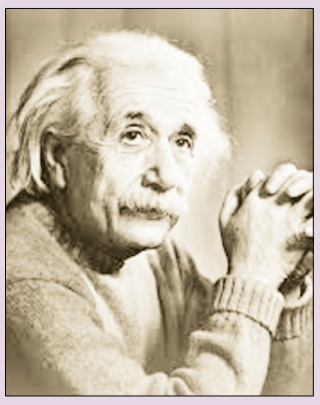

إنها معجزة أن ينجو الفضول من التعليم الرسمي.

ألبرت أينشتاين

ضحكة على الواتس أب

طوني

في واحد اتصل على بيت لبناني و سألها: طوني موجود . قالت له منوش هون فقال أعطيني أحكي مع منوش لو سمحت.

كلمات متقاطعة

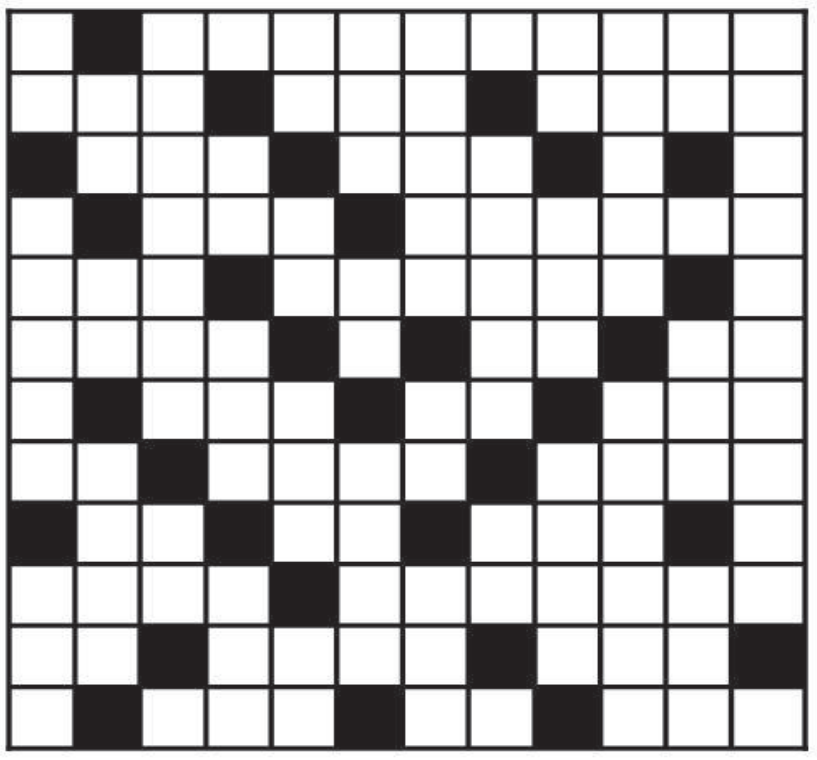

أفقيا :

1ـــ سياسي لبناني ولد في مصر مؤسس الكتائب اللبنانية عام 1937م ورئيسها حتى وفاته من المناضلين في سبيل الاستقلال ابنه بشير رئيس الجمهورية 1982م اغتيل بعد 22 يوما من انتخابه خلفه أخوه أمين الجميل .

2ـــ من المعادن – عاصمة سويسرا – لعب .

3ـــ من مخلوقات الله – أداة جزم .

4ـــ احدى جمهوريات الاتحاد السوفياتي – مكان .

5ـــ مرفأ في شرقي قبرص – مدينة فرنسية .

6ـــ غير ناضج- للنداء – من أطوار القمر .

7ـــ أداة حصر – كفء – من البقوليات .

8ـــ حشرة العسل – مطلوب – للاستفهام .

9ـــ من الطيور البحرية – يابسة – ارتفاع البحر .

10ـــ ملكة انكلترا 1837م وامبراطورة الهند 1876م عملت على تقارب انكلترا وفرنسا خلفها ابنها ادوارد – الحصان الأسود .

11ـــ عاتب – فتاك – أرشد .

12ـــ مداد – عمر – مدينة اماراتية .

عموديا :

1ـــ من سادة الكلبيين النصارى والد ميسون أم يزيد بن معاوية .

2ـــ كف – يصر – حيوان .

3ـــ شهر سرياني – من أسماء السيف .

4ـــ جواب – اله موسيقية – كر .

5ـــ بلد أسيوي – اسأءة أو شر .

6ـــ بلد عربي – في العروق – خير وبركة .

7ـــ ناقوس – يد – السحاب الأبيض .

8ـــ حرف جر – للاستفهام – حيوان صغير – من أعضاء الجسم .

9ـــ في البيضة – احد الأنبياء عليهم السلام – تهذيب .

10ـــ أحرف مكررة – من حركات البحر .

11ـــ غم – للنداء – من الطيور .

12ـــ للتخيير – من سور القران الكريم – يستخرج من البحر .

حلول العدد الماضي

	١	٢	٣	٤	٥	٦	٧	٨	٩	١٠	١١	١٢
١	ج	ب	ل	ه	ب	ن	ا	ل	ا	ي	ه	م
٢		ن	ب	ا	ح			ي	ع	د	و	
٣	ر		ن	د	ر			ب	ن	ك		غ
٤	ي	ا		ي		ي	ي	ي	ي		ا	ي
٥	ا	ل	ا		ن	ا	س	ا		ع	ل	م
٦	ل	ب	ي	ب		م	ر		ج	م	ع	ه
٧		ح	م	ا	ر			ص	ا	ر	م	
٨	س	ر	ا	ب		ا	م		ب	ا	ر	ع
٩	ا	ي	ن		ي	ف	ر	ح		ن	ا	ل
١٠	م	ن		ا	ل	ك	و	ي	ت		ن	ي
١١	ي		ج	د	ي			ن	ي	س		ل
١٢		ع	ن	ب		ا	ب		ن	د	ل	

كاريكاتور

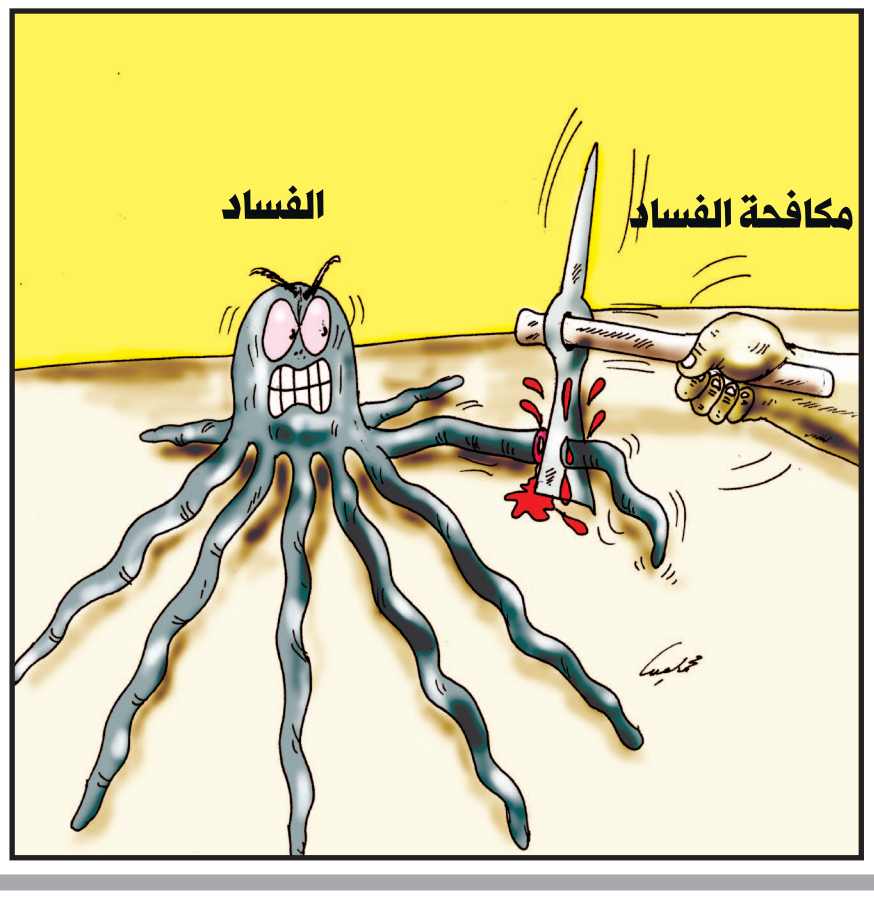

عالم

وادي الزهور في الهند طبيعة ساحرة وجميلة

وادي الزهور هو وادي مليء بالزهور الممتدة إلى ما لا نهاية وكأنها الفردوس المفقود في هذا العالم. يقع الوادي علي الجانب الغربي من جبال (الهيمالايا) ويبدو في شكله وكأنك في الجنة. يبدو هذا الوادي مثل السجادة الخضراء. هذا الوادي هو بمثابة حديقة وطنية في الهند، يشتهر بزهور جبال الألب الخضراء ذات الطبيعة الساحرة. تم الإعلان عن هذا الوادي كحديقة وطنية في عام 1982م وكان جزء من مدينة - U tarakhand. تشم رائحة العطر الجميلة من زهور هذا الوادي التي تنمو على سفح الجبال وتجعلنا نشعر وكأننا في عالم أخر. يوجد بجانب الوادي نهر ذو مياه شديدة النقاء تتدفق إلى أرض الوادي مع سماع زقزقة العصافير، جو يشعرك وكأنك في الجنة.

يعتبر هذا الوادي أحد أشهر الأماكن في العالم والتي يتوافد عليها الكثير من السياح من مختلف دول العالم. الوادي مُحاط بالجبال والتلال التي تحوي عدد قليل من الحيوانات البرية مثل الدب الأسود والفهد الأبيض. أفضل فترة لزيارة هذا الوادي هي بين شهري يوليو وأكتوبر. يوجد الكثير من أنواع الزهور النادرة التي لا تنمو إلا في غير هذا الوادي مثل: زهرة الخشخاش الأزرق، زهرة الزنبق وغيرهما الكثير.

هناك جاذبية خاصة في هذا المكان تجعل منه جمال جاذب وساحر. في فصل الشتاء يتحول الوادي إلى اللون الأبيض بسبب الثلوج التي تغطي الوادي. وفي كل فصل يتحول لون الوادي إلى لون أخر على حسب حالة الطقس .

عبرة

كـوب قهوة .. ولكن !!

نظرت إلى كوب القهوة أمامي لأفكر فيه وبعمق شديد ..

أنه كوب قهوة ولكن تمعنت به .. كوب قهوة .. ولكن ليس كل كوب قهوة مثل غيره .. حاولت أن أترصد العلاقة بين كوب قهوة و بين البشر .. لأخرج بهذه الفلسفة في نقاط هي:

كوب قهوة

ترى الكوب فلا يعجبك شكله و لا يعجبك لون القهوة ولكن ما أن تتذوقها حتى تتلذذ بكل قطره ولا تتمنى انتهائها كشخص رأيته لم تعجبك هيئته ولكن ما أن تحادثه حتى تتمنى عدم مضي الدقائق بسرعة ليطول هذا اللقاء ...

كوب قهوة

وهناك كوب قهوة يغريك شكله و تفكر بأنك ترتشفه برقه وتستلذ بطعمه ...

و لكن ما أن تضع قطره في فيك حتى تبصقه لمرارة طعمه..

كشخص تعجبك هيئته وتسرع لمحادثته لتكتشف أنه صغير العقل قليل القدر والاحترام فتسارع لمغادره هذا المكان...

كوب قهوة

هناك من أصبح مدمن أعتاده صاحب المزاج الذي يحب أن يرتش القهوة من حين إلى حين حتى ينغمس في مذاق القهوة ويتجرعها بكل شراهة...

كشخص أصبحت لا تطيق فراقه وتلازمه وما أن يغيب عنك حتى تبدأ حالات جنونية تظهر عليك..

كوب قهوة

هناك من يرى كوب قهوة ولكن لا يستطيع أن يتذوقه لأنه لا يملك المادة لشراء لو رشفه واحده..

ولكن تعجبه الرائحة و يعجبه تلذذ غيره بها ليغادر المكان بصمت وألم..

كشخص أحب أخر من بعيد لا يستطيع التقرب منه لأنه لا يملك الأسلوب أو الصفات المطلوبة... ويرى غيره يتقرب منه ويتودد إليه فيغادر بصمت ويملئ قلبه الألم..

كوب قهوة

وهناك أكواب قهوة لها أسماء عده واختلاف في النكهات و حتى الناس يختلفون في تذوقهم و تلذذهم بهذه الأكواب

أن الأشخاص دائماً يكون لهم عنوان و مظهر..

ولكن تختلف أذواقنا في انتقاء من نوده ونتقرب إليه..

قرأت لك

كل مساء يغلق نوافذ

عمار الجنيد

كل مساء يغلق نوافذ غرفته
ويسأل نفسه
لماذا تهرب الأحلام ؟
هذا الجسد مغلق بالملل
مسكون بالأشباح
أخاف على ابتسامتك من الوحشة
لا تغامري
أنفاسك لا تحتمل الغبار
تأمليني من بعيد
كطفل يمر قرب مقبرة
تعب من الركض
فقرر أن يدفن أحلامه في منطقة مهجورة
هكذا لن أسبب ألما لأحد ...

غرائب من العالم

رأس أفعى في كيس فاصوليا

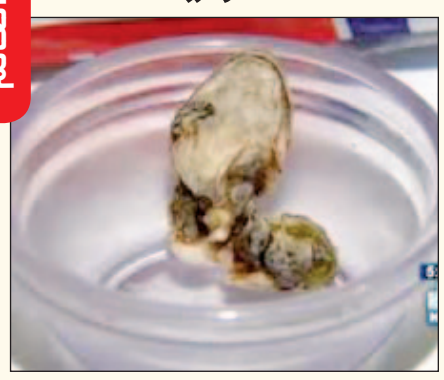

نيويورك/ متابعات:

قررت السيدة ميستي موزر من ولاية أوريغون الأمريكية طبخ وجبة العشاء وإطعام أطفالها. وحين فتحت كيس الفاصوليا مجمدة الذي اشترته في متجر عثرت على جسم غريب. وبدا أولاً أن الجسم هو قرون فاصوليا التصقت ببعضها، ويا لدهشة السيدة عندما فهمت أنها عثرت على رأس أفعى مجمد.

وقالت المرأة: (عندما نظرت بتمعن لاحظت فماً ومنخرين وعينين صغيرتين. هذا ليس ما أردت شراءه).

وأعادت السيدة الكيس المرعب إلى المتجر حيث اشترت الفاصوليا. فتعهدت إدارة المتجر بإجراء تحقيق في ملابسات الحادث.

معادن سامة في احمر الشفاه

لندن/ متابعات:

أظهرت دراسة حديثة احتمالية وجود معادن سامة في مستحضرات الشفاه التجميلية لمستويات قد تزيد من المخاوف الصحية.

قام الباحثون بتحليل 32 منتج للشفاه باستخدام حث بلازما طيف الانبعاث الضوئي، وتم تحديد الاستهلاك اليومي باستخدام معدلات استخدام تقريبية سابقة لمنتجات الشفاه. واعتمادا على المعلومات المستخدمة تم تحديد الأهداف الصحية للتعرض والاستهلاك اليومي المسموح به.

ووجد الباحثون أن معظم منتجات الشفاه التي تم فحصها احتوت على مستويات عالية من معادن التيتانيوم والألمنيوم. كما تم الكشف عن عنصر المنغنيز في جميع المنتجات التي تم فحصها. واحتوت ثلاثة أرباع المنتجات على الرصاص بمعدل تركيز 0.36 جزء من مليون. ووجد الباحثون أن إحدى العينات احتوت على تركيز 1.32 جزء من مليون من الرصاص.

واعتمادا على المعدل اليومي التقريبي، فان الاستهلاك التقريبي للألمنيوم والكادميوم والكروم والمنغنيز كان أعلى بنسبة 20% من كمية الاستهلاك اليومي المسموحة.

وكانت نسبة العينات التي تحتوي على معادن بتراكيز تتخطى المستويات اليومية المسموح بها مع زيادة معدلات الاستهلاك اليومي هي 3% للألمنيوم و 68% للكروم و 22% للمنغنيز. بينما كان معدل الحصول على الرصاص اقل بنسبة 20% من النسبة المسموح بها يومياً.

وقال الباحثون انه يفترض على مؤسسة الغذاء والدواء الأمريكية أن تتنبه لنتائج هذه الدراسة، حيث أن هذه الدراسة صغيرة إلا أنها تضمنت منتجات معروفة وشائعة الاستخدام ، وذكر الباحثون ضرورة إجراء دراسة اكبر وأكثر شمولاً، وتقييد الشركات بالتراكيز المسموحة .

تأملات

سودوكو

سودوكو تلعب بواسطة مصفوفة 9X9، مقسمة بدورها إلى مصفوفات صغيرة 3X3 تدعى (المناطق).

- عند بداية اللعبة سوف تكون بعض خلايا المصفوفة محتوية على أرقام.

- الهدف من لعبة سودوكو هو أن نقوم بوضع الأرقام من 1 إلى 9 في الخانات الخالية (رقم واحد في كل خانة).

	8			5			2	
	2			8	3		5	
		4				6		
	5		4		2		9	
2				7				3
	4		3		8		6	
		6				5		
	7			4			3	
	1		5	9			4	

5	6	3	2	4	7	8	9	1
7	8	9	1	3	5	6	4	2
1	2	4	8	9	6	7	5	3
6	1	2	7	5	3	9	8	4
4	3	8	6	1	9	7	2	5
9	7	5	4	8	2	3	1	6
3	5	1	9	2	8	4	6	7
2	9	7	3	6	4	1	5	8
8	4	6	5	7	1	2	3	9

› أرفت عبد الكريم الحمادي