14 OCTOBER
14 أكتوبر
يومية - سياسية - عامة
www.14october.com
الأحد - 2 يونيو 2013م - العدد 15782

إشراف/ ابتسام العسيري

فصيلة الدم بديل علمي لقراءة الكف

كشفت دراسة أجريت مؤخراً عن أنه يمكن من خلال فصيلة دم معرفة السمات الشخصية للإنسان، لتصبح بديلاً علمياً عن قراءة الكف وغيرها من الوسائل التي يستخدمها الإنسان لمعرفة صفاته ومستقبله.

وقد وصل العلماء سابقاً إلى أن نوع دم الإنسان يتحدد من خلال جينات الأب والأم الذين ينقلان صفاتهما إلى الابن، وأصبحت هذه النظرية سبباً في استنتاج تدخل نوع الدم في تحديد الصفات التي يرثها الإنسان من والديه والتي لا يرثها.

ويعتبر العالم «توشيتاكا نومي» هو أكبر القائمين بهذه النوعية للأبحاث التي تروج لأهمية فصيلة الدم في تحديد الصفات الشخصية للإنسان، ليسير على الطريق الذي بدأه والده الراحل «ماساهيكو» الذي نشر كتاباً عام 1971 حول هذه النظرية.

جدير بالذكر أن اليابانيين هم أكثر الشعوب إيماناً بذلك، حيث أن قسم «حظك اليوم» في الصحف والمجلات اليابانية لا تعتمد على الأبراج بل على فصيلة الدم التي تتنوع بين O أكثرها شيوعاً وA وB وAB.

وعلى سبيل المثال فإنه وفقا للمؤمنين بهذه النظرية فإن أصحاب فصيلة الدم O بشكل عام يحبون عبارات الإطراء، ودائما ما يكونون ذوي عيون واسعة وقدرة عالية على التركيز، ويتميز رجال هذه الفصيلة بقدرتهم على الانخراط في علاقات عاطفية عميقة، أما النساء فهن ربات بيوت متميزات، ولكنهن يتمتعن بالبذخ وعدم القدرة على الاقتصاد.

الذكاء (7) أنواع.. فأي نوع من الذكاء تتمتع به؟

أنواع الذكاء 7 ، يستحيل إلا أن تكون متمتعا بواحد منها على الأقل. اكتشف أي ذكاء أو ربما ذكاءات تمتلك!

لقد صرف غاردنر مرفي 15 سنة في الأبحاث حول الدماغ وطوّر نظريةً تقول إنّ كل شخص لديه سبعة أنواع من الذكاء تختلف عن بعضها لكنها كلّها متساوية في الأهمية.

1 - الذكاء اللغوي: ويمثل القدرة على التعامل مع أي لغة، واستخدام الكلمات المناسبة للتعبير عن مختلف الأفكار والمفاهيم بوضوح وطلاقة. ونجد في هذه الفئة الشعراء والكتّاب.

2 - الذكاء المنطقي: ويمثل القدرة على فهم العلاقات الرقمية وموهبة حل المسائل الرياضية وفهم العلوم والإحصائيات والمنطق. ونجد في هذه الفئة العلماء واختصاصيي الرياضيات.

3 - الذكاء الفني: ويسمى أيضا الذكاء الفضائي، وهو القدرة على التفكير بصور وخيالات وعلى تغيير العالم البصري المكاني، ونجد في هذه الفئة الفنانين (الرسامين مثلاً) والمهندسين والنحاتين والمصممين ومهندسي البناء وماشابه.

4 - الذكاء الموسيقي: ويمثل القدرة على سماع وتأليف الإيقاعات والألحان والأنغام. ونجد أن الأشخاص الذين يتعاملون مع الأصوات، مثل الموسيقيين والمغنين ومهندسي الموسيقى وما شابه، يملكون من هذا النوع من الذكاء أكثر من غيرهم.

5 - الذكاء الجسمي أو الحركي: ويمثل الذكاء الرياضي الذي يساعدنا على التحكم بأجسامنا بمهارة، ونجد في هذه الفئة الشخصيات الرياضية الشهيرة.

6 - الذكاء الاجتماعي: ويعني القدرة على فهم الآخرين والتفاعل معهم. ونجد في هذه الفئة رجال السياسة والإدارة والعمال الاجتماعيين وما شابه.

7 - الذكاء الشخصي الداخلي: ويعني ذكاء النفس الداخلي الذي يساعدنا في السيطرة على مشاعرنا ورغباتنا. ونجد أنّ الأشخاص الذين يتبصرون ويتمعنون ويمارسون التأمل وكذلك القديسين وممارسو اليوغا، يملكون الكثير من هذا النوع من الذكاء.

إحدى الطرق التي تستخدم لقياس قوة الدماغ هي اختبارات الذكاء المعروفة بالحرفين: IQ لكننا في ضوء نظرية الذكاء المتعدد الأنواع، نتبين أن اختبارات الذكاء لا تستطيع أن تقيس كثيراً من قوة الدماغ، بل إنها قد تقيس نوعاً واحداً أو نوعين فقط من الأنواع السبعة للذكاء.

ويعتقد الآن أنه قد يكون هناك سبعة أنظمة دماغية مختلفة ومستقلة نسبيا، يتعلق كل منها بنوع من أنواع الذكاء المتعددة.

ومؤخرا أكد العلماء أن نوعي الذكاء اللغوي والمنطقي يتركزان في الدماغ الأيسر، بينما تتركز الأنواع الأخرى في الدماغ الأيمن.

وللأسف فإن جامعاتنا ومدارسنا تشجع الطلاب على تطوير نشاطات الدماغ الأيسر فقط مهملة بذلك نشاطات الدماغ الأيمن.

معالم

الفندق الملون جنتنج "فندق فيرست وورلد جنتنج"

يقع فندق فيرست ورلد جنتنج (First World Hotel Malaysia) في قمة جنتق هاي لاند و يعتبر اكبر فندق في جنتنق و من اكبر الفنادق عالميا و أشهرها وعند و صولك الفندق تحتاج إلى اخذ رقم و انتظار دورك في اللوبي حتى يتم التشيك أن، ويعتبر الفندق الملون جنتنق من فنادق في ماليزيا التي تتمتع بمناظر سياحية ماليزية خلابة حيث يقع الفندق بارتفاع 1500 متر عن سطح البحر، حيث ترى الضباب من تحتك ويتميز بغرفة الكلاب التي تعتبر من الطوابق العليا للفندق وبجانب الفندق تقع العاب" ثيم بارك".

يعد جنتنق اكبر مدينة العاب في ماليزيا ويصنف من فنادق ماليزيا 4 نجوم - ويبعد عن مدينة كوالالمبور 45 دقيقة وعن مطار كوالالمبور الدولي ساعة ونصف.

حلم عابر !

يحدث أحيانا
أن تعود إلى نفسك
و تستلقي تحت أشجار التذكر
لا احد معك سواك
وتنزف تعبك فوق تراب الذكرى
و تغمض عينيك بعمق
وتسافر إلى مدن تعشقها
ومحطات تتشهى الوقوف عليها
فتفتح عينيك
وفى فمك طعم الحلم الجميل
وقبل أن يفزعك ضوء الواقع
تتذكر انك كنت في لحظة حلم جميل
لكنه ...عابر !

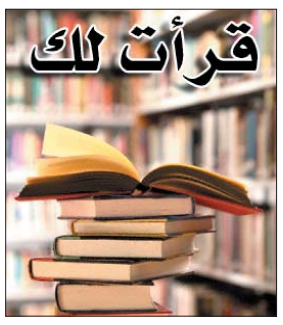

أحلام مستغانمي

سُئل لقمان :
ممن تعلمت الحكمة ؟؟؟
قال: من الجُهلاء،، كلما رأيت منهم عيباً تجنبته.

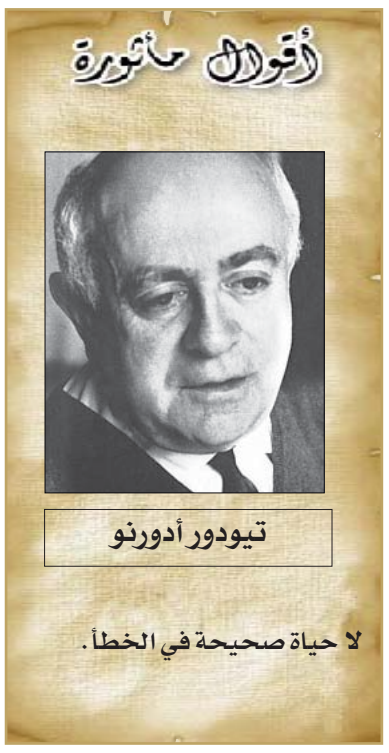

سودوكو

سودوكو تلعب بواسطة مصفوفة 9X9، مقسمة بدورها إلى مصفوفات صغيرة 3X3 تدعى (المناطق).
- عند بداية اللعبة سوف تكون بعض خلايا المصفوفة محتوية على أرقام.
- الهدف من لعبة سودوكو هو أن نقوم بوضع الأرقام من 1 إلى 9 في الخانات الخالية (رقم واحد في كل خانة).

أرفت عبد الكريم الحمادي

7								
1		8	9			4		6
	6			1		7		9
				2		1		3
4	7	6	3	9	1	8		2
	5					6		4
9	4	7	1	3	6	2		5
6				5				1

4	7	2	3	6	5	9	8	1
1	6	3	8	9	7	4	5	2
8	9	5	2	1	4	7	6	3
6	5	8	7	2	1	3	9	4
9	4	7	6	8	3	1	2	5
3	2	1	5	4	9	8	7	6
2	1	9	4	5	8	6	3	7
5	3	4	9	7	6	2	1	8
7	8	6	1	3	2	5	4	9

كلمات متقاطعة

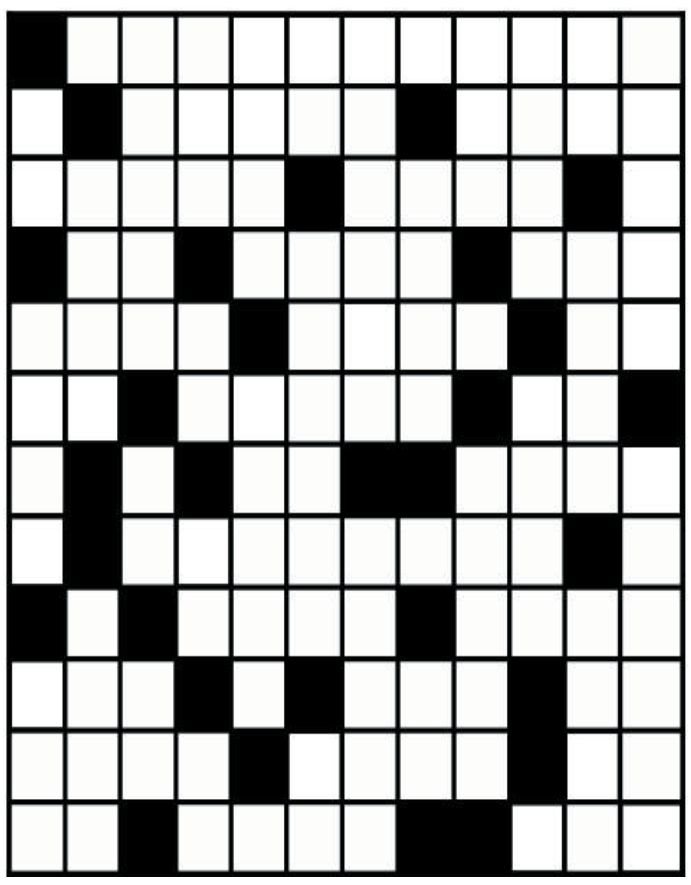

أفقيا :

1- من شعراء يثرب في الجاهلية أنتصر لقبيلته الأوس ضد الخزرج .
2- صوت الكلب – بلد عربي .
3- جمع حرب – معرفة .
4- يرشد – عبيد – من العملات .
5- للنفي – يمرن – أم المسيح عليه السلام .
6- كفء – يسيطر – جواب .
7- عكس أيسر – أحصى .
8- أحرف متشابهة .
9- الجواب – عاصمة بريطانيا .
10- متشابهان – الظبي الأبيض – دلال .
11- للتخيير – من الطيور – مدينة عراقية .
12- جمع منحة – من الفواكه – إله .

عموديا :

1- مصباح – صحيفة يمنية يومية .
2- حرف انجليزي (معكوس) – قريب – مدينة فرنسية .
3- شاطئ – خراب .
4- يم – فريدة .
5- من الألوان – كف .
6- أطول سورة في القرآن الكريم – صغير الخيل .
7- عقل – عكس يشتريان – في العروق .
8- مفرد خنادق – من الألوان .
9- حلق في الجو – حرف جر – حرف نصب – قهوة .
10- شهر ميلادي – للنداء – نصف (وداد) .
11- يضيء – عملة اثيوبيا .
12- متشابهان – حبر – جمع علبة .

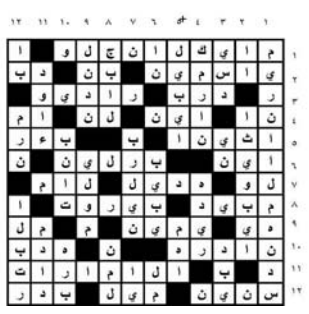

حل العدد الماضي

لا تعاشر نفساً شبعت بعد جوع .. فإن الخير فيها دخيل
وعاشر نفساً جاعت بعد شبع ... فإن الخير فيها أصيل

اضحك

المحشش وحكايته مع الكنز

«مرة واحد محشش وجد كنزاً فقال : انه لشيء رائع ولكن لو حبدا أن ألقى الخريطة معه».

عجائب وغرائب

في 2020 سترتدي الكمبيوتر في معصم يدك

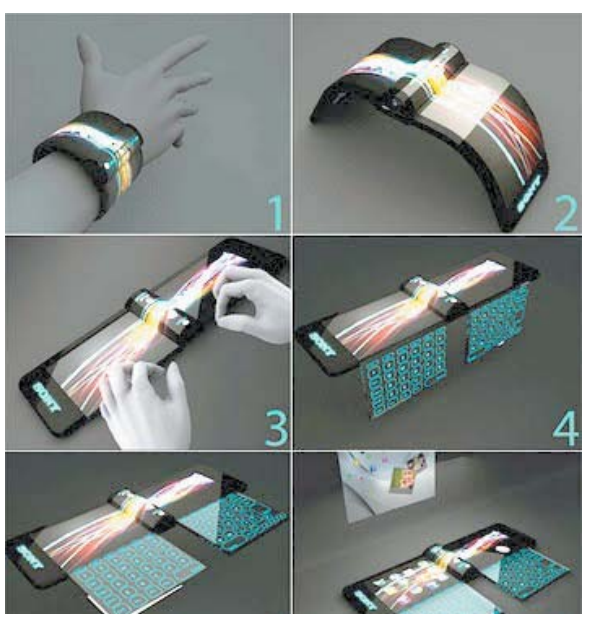

حددت شركة سوني عام 2020 لعرض هذا المنتج في الأسواق وهو عبارة عن كمبيوتر مصمم على شكل أساور يمكن ارتداؤه في اليد وهو مكون من شاشة مرنة قابلة للثني..