14 OCTOBER
14 أكتوبر
يومية - سياسية - عامة
www.14october.com
السبت 16 مارس 2013م العدد 15715

إشراف/ ابتسام العسيري

طبيب إسباني يقلع أسنان سيدة بعد رفضها تسديد الفاتورة !

■ 14اكتوبر/ متابعات :

اعتقلت الشرطة الإسبانية طبيب أسنان قام بنزع أسنان مزروعة لإحدى زبوناته أثناء مشادة كلامية نشبت بينهما بعد احتجاج السيدة على فاتورة العملية المرتفعة.

ونقلت صحيفة "ABC" الاسبانية ان شرطة مدينة سرقسطة قبضت على طبيب الأسنان (39 عاما) الذي تسبب في "إصابات خطيرة" للمريضة بعد احتجاجها على فاتورة العملية التي اعتبرتها عالية للغاية مقابل زرع الأسنان المفقودة لديها.

وكانت السيدة في منتصف العمر خضعت لعمليات زراعة الأسنان على مدى عدة أشهر عندما سالته عن حجم فاتورة العلاج، وبعد أن علمت عن المبلغ الهائل رفضت تسديد الفاتورة فنشبت مشادة بينهما.

وقد أغضب الأمر الطبيب لدرجة أنه أجلس السيدة بقوة على الكرسي وقلع جميع الأسنان التي زرعها لها متسببا في "إصابات خطيرة" لها ونزيف دم في فمها . فلجأت السيدة على الفور إلى أقرب مركز للشرطة. للإبلاغ بالأمر وتقديم شكوى ضد الطبيب. وأضافت الصحيفة أنه من المقرر أن يمثل الطبيب أمام القضاء في وقت لاحق من الشهر الجاري.

سعيدة.. مدينة العقبان جنوب الأطلس الجزائري

سعيدة هي مدينة و بلدية جزائرية و عاصمة ولاية سعيدة، تقع في جنوب الأطلس في منطقة ذات أهمية. تأسست المدينة كمعسكر فرنسي عام 1854م، من بين النشاطات الرئيسية في المدينة الصناعة الجلدية، وإنتاج المياه المعدنية و الزراعة.

وحسب الروايات كانت تحمل الاسم الأمازيغي " تيرسيف"، كما حملت اسم زوجة عبد الله بن رابي عم مهدي العبد وهو الخليفة الذي حكم المنطقة في القرن 09م، كما سميت "حاز سعيدة" ويعود للمياه المعدنية الساخنة لسيدي عيسى وذلك في عهد الفاطميين، كما سميت العقبان لوجودها في وسط الهضاب العليا ولانتشار طائر العقاب بها، أيضا سماها الأمير عبد القادر سعيدة نظرا لما حققه بها من قوة وهو الاسم الذي بقيت عليه حتى اليوم.

ووجدت منذ عصور ما قبل التاريخ ويشهد على ذلك محطات عديدة مثل المغارات، المخابئ والرسوم الحجرية مثل تلك الموجودة بمنطقة تيفريت.

أقام بها الإنسان منذ أكثر من 15 ألف سنة وقد كان يعيش تحت الصخور وفي المغارات كمغارة "الإنسان" التي توجد بالضفة الشمالية لمصب واد سعيدة، حيث تم اكتشافها عام 1891، وحسب الدراسات فإن هذه المغارة تعود إلى العصر الحجري الوسيط، كما يوجد بمنطقة تيفريت 30كم شرق سعيدة مغارة أخرى تعود إلى العصر الحجري الحديث وحسب ابن خلدون يعتبر البرابرة أول سكان سعيدة.

مرت على سعيدة العديد من الحضارات منذ عصور ما قبل الميلاد، حيث في القرن 03م، كانت تحت سيطرة الملك النوميدي "ماسينيسا"، وقد كانت في عصره منطقة زراعية قوية، ثم وقعت تحت سيطرة الاحتلال الروماني عام 40م، أما عام 429م فقد احتلها الو ندال. في القرن 07م ترسخت المسيحية في المنطقة مع "الجدارين الفر نديين" - معنى جدارين هم المدافعون عن الله- وهم البرابرة المسيحيون.

في القرن 08م، صارت مدينة سعيدة مسلمة بمجيء "بني هلال" الذين اندمجوا في مملكة "تيهرت" (704م- 858م) وقد عرفت في الفترة تطوراً وحضارة مميزين في جميع الميادين بينما سيطر الفاطميون على المنطقة في القرن 10م في عهد الخليفة الفاطمي المنتصر(1036-1094) ، أما في القرن 12م في سيطر عليها المرابطون ثم الموحدون الذين استقروا في سعيدة عام 1147.

عام 1269 جاء الزيانيون وبقوا إلى غاية 1550 وهو تاريخ الفتح العثماني، ككل المدن الجزائرية وقعت سعيدة تحت الحكم العثماني وضمت إلى معسكر بايلك (1701-1791) تحت حكم الأغا.

التدليك باستخدام الساطور في الصين

صدق أو لا تصدق " التدليك الصيني بالسكين" هو من أكثر أنماط العلاجات الصينية فاعلية و شهرة ، وهناك عدد قليل من المعالجين في العالم يتبعون هذا الأسلوب الفعال ونرى الناس من كل حدب وصوب يتوافدون عليهم ليستفيدوا من خدماتهم .

ويهدف العلاج إلى تحليص الجسم من السموم الضارة العالقة به و تنقيته و يطلق الطاقة الذاتية المنحبسة ليستفد منها الجسم، ويتلخص العلاج في الآتي: يحمل المعالج في يده ساطورين أو أكثر ويقوم بالضغط بصورة متكررة ويتحرك للأعلى والأسفل ملصقا حد السواطير على رأس وأنف المريض و يستمر العلاج لمدة نصف ساعة مستمرة و يتكلف 15 دولارا للفرد الواحد.

ولا يجرح المريض و لا ينزف قطرة دم واحدة ، ويزعم المعالجون ان تكرار هذا العلاج له قدرة على شفاء بعض الأمراض المستعصية مثل السرطان و داء السكري والعديد من الأمراض و يختلف حجم السواطير و سمك الحد على حسب المرض .

و تتباين ردود أفعال المرضى أثناء تلقي العلاج فمنهم من يتجمد من الرعب ومنهم من ينفجر ضاحكاً ومنهم من يقوم بعمل حركات لا إرادية مثل أبعاد رأسه و لكن إلى الآن لم يرتعب أحد ويرفض تلقي العلاج .

عاشقة رجل "ممنوع من الصرف"

لا يزال التحديق في عينيك
يشبه متعة إحصاء النجوم في ليلة صحراوية..
ولا يزال اسمك
الاسم الوحيد "الممنوع من الصرف" في حياتي..
لا تزال في خاطري
نهراً نهراً..وكهفاً كهفاً..وجرحاً جرحاً...
وأذكر جيداً رائحة كفك..
لو لم تكن حنجرتي مغارة جليد،
لقلت لك شيئاً عذباً
يشبه كلمة "أحبك" ..
ولكن، وسط هذا المساء المشلول..
لم أعد أكثر من جسد ممدد في براد الغربة،
إلى مشرحة اللامبالاة في حانة الحاضر..

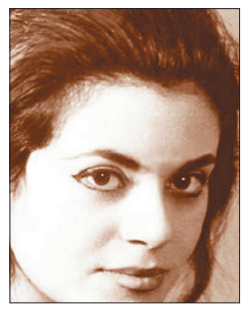

غادة السمان

الماوس الطائر

قامت شركة Kibardin Design بتصميم ماوس طائر يسمى Bat وهو حاليا تحت التجربة ويطفو لأن هناك مجالاً مغناطيسياً تحته ، وسيكون باللون الأبيض أو الأسود من البلاسيتك .

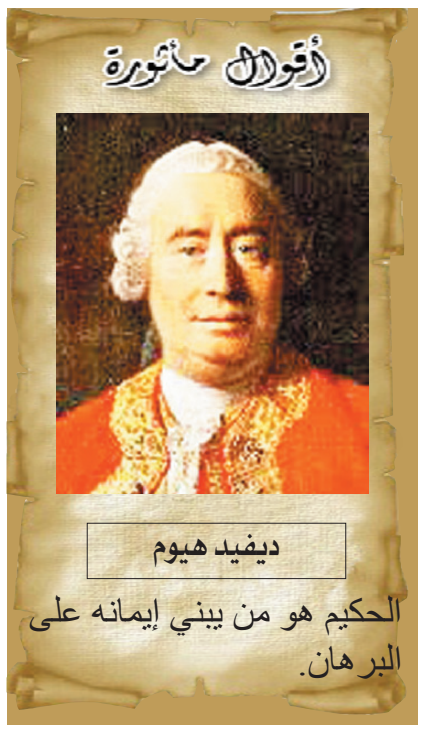

سودوكو

سودوكو تلعب بواسطة مصفوفة 9X9، مقسمة بدورها إلى مصفوفات صغيرة 3X3 تدعى (المناطق).
- عند بداية اللعبة سوف تكون بعض خلايا المصفوفة محتوية على أرقام.
- الهدف من لعبة سودوكو هو أن نقوم بوضع الأرقام من 1 إلى 9 في الخانات الخالية (رقم واحد في كل خانة).

أرفت عبد الكريم الحمادي

	2						8	
		6	8	2	3	4		
	8			5			2	
6			7	4	1			5
		7				8		
2			9	6	8			4
	6			9			4	
		9	2	8	5	6		
	3						5	

5	6	3	2	4	7	8	9	1
7	8	9	1	3	5	6	4	2
1	2	4	8	9	6	7	5	3
6	1	2	7	5	3	9	8	4
4	3	8	6	1	9	7	2	5
9	7	5	4	8	2	3	1	6
3	5	1	9	2	8	4	6	7
2	9	7	3	6	4	1	5	8
8	4	6	5	7	1	2	3	9

اضحك

بني فاتح

غبي حكى لمفسر أحلام حلمه فقال : حلمت أني لابس بدلة لونها بني فاتح و جالس في مكان فيه عشب.. قال له مفسر الأحلام : تفسير الحلم هو أنك ثور الله في أرضه.

افعلوا خيرا

من 100سنة لم يكن أحد منا موجوداً على وجه الأرض.. وبعد 100سنة لن يكون أحد منا موجوداً على وجه الأرض.. الحياة رحلة قصيرة.. فأكثر من فعل الخير فهو فقط الذي سيبقى منك ولك..

عجائب وغرائب

زوجان يلتقطان صور زفافهما بعد (88) عاماً

تمكن رجل وامرأة من تحقيق حلم حياتهما، وقاما بالتقاط صور زفاف فهما بعد مرور 88 عاماً على عقد قرانهما. ووفقا لصحيفة "الصن" البريطانية، فإن الرجل الذي يدعى وو كونجهان (101 عام) وزوجته وو سوجنشي (103 أعوام)، قد تزوجا في عام 1924، وعاشا معا ما يقرب من تسعة عقود من الزمان.

كلمات متقاطعة

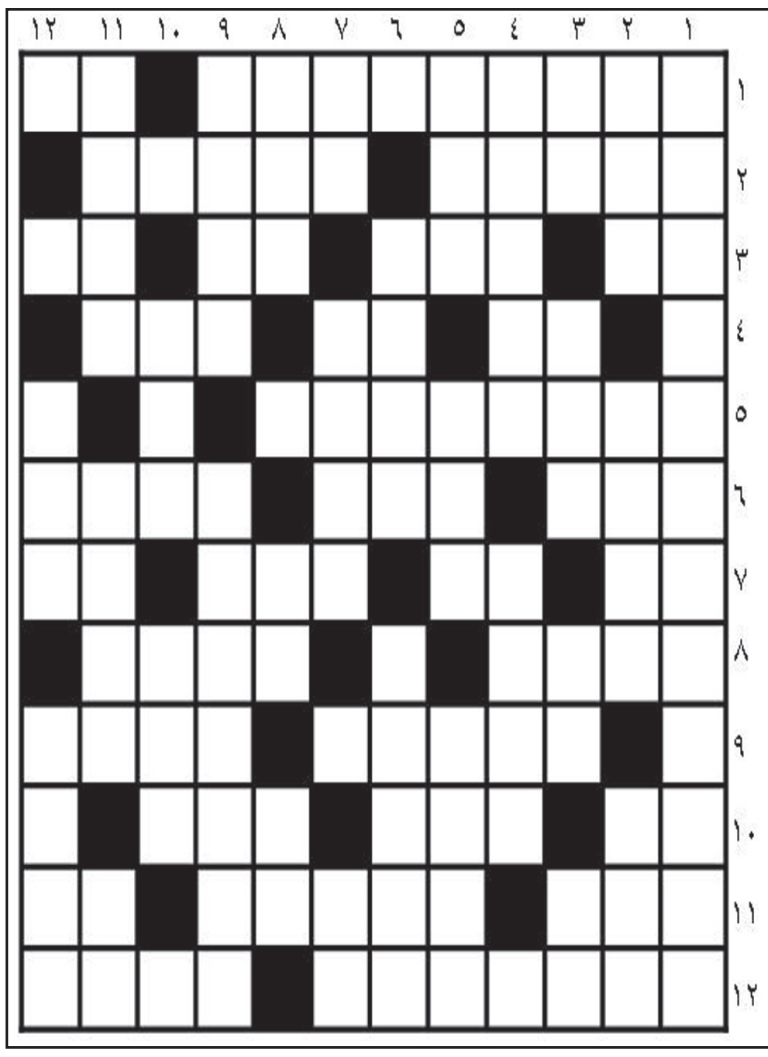

أفقيا

1- رحالة أندلسي أصله من بلنسية سافر الى مكة مارا بتونس والاسكندرية وصف رحلته في كتاب مشهور (الرحلة المغربية) - حرف جر .
2- شهر ميلادي - من الحمضيات
3- يابسة - ضياء - حرف انجليزي - بحر .
4- للاستفهام - في البيضة - من الطيور .
5- شاعر فارسي من كبار شعراء الفرس حج الى مكة وزار البلاد العربية دون أخبار رحلته في كتاب مشهور (سفر نامة) .
6- جمع ابرة - من الفصول الأربعة - نقيض أيسر .
7- خاصتي - اله - من جبال عدن - فاصل .
8- أحرف مكررة - خراب .
9- عملة - من الألوان .
10- عبودية - ضمير - برد .
11- من أسماء الشمس - عقائد - للنفي .
12- عاصمة قبرص - يساند .

عموديا

1- منطقة بين دجلة والفرات تمتد من جبال كردستان حتى الخليج بين جبال زاغروس وبادية الشام مهد حضارات سومر وأشور وبابل .
2- مداد - محافظة يمنية - متين .
3- قلوي - أرض الكنانة - كفء - نقيض باطل .
4- عملة - صوت الجرس .
5- ارتفاع - بلدة في عمان على مضيق هرمز - من المعادن .
6- عمودي - سياسية هندية ابنة جواهر لال نهرو توفيت سنة 1984م .
7- أرشد - مهنة - للنداء .
8- شك - كف - للاستفهام .
9- اتجاه جانبي - لغوي من أهل البصرة من أئمة العربية روى عن أبي عبيدة والأصمعي .
10- غير معلن - من أيام الاسبوع .
11- مضيء - شهر هجري - خاصتي .
12- عون - من الثمار .

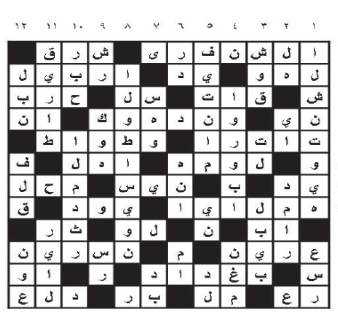

حل العدد الماضي