إشراف/ ابتسام العسيري

سجن هولندي يتحول إلى فندق فخم وراقٍ

افتتح فندق Het Arresthuis الفخم في هولندا حديثا، بعدما كان يستضيف المساجين بين عامي 1863 و 2007.

تم استغلال السجن الذي تم بناؤه عام 1862 ليكون وجهة تجذب الزوار بطريقة مختلفة حيث تم تحويله إلى فندق فخم جداً قد يجذب الزوار من أنحاء العالم.

يحتوي السجن على 150 زنزانة تم تحويلها إلى 36 غرفة فخمة و 7 أجنحة، بما في ذلك أربعة أجنحة خاصة تعرف باسم "المدير" "السجان"، "المحامي" و"القاضي"، زينت جميعها بمفروشات راقية.

إضافة إلى ذلك، يضم السجن الذي تحول إلى فندق فخم منذ خروجه عن الخدمة عام 2007، قاعات للرياضة ومطاعم وفناء مركزي مزين بأشجار الزيتون.

تحويل السجون القديمة إلى فنادق فخمة ليس بمفهوم جديد، ففي ألمانيا اشتهر فندق من هذا النوع يعرف باسم "الكاتراز"، كما تنتشر العشرات من هذه الفنادق عبر العالم.

برجر لحم الحمير يظهر في جنوب إفريقيا

أظهرت دراسة أن نحو ثلثي المعروض من البرجر والنقانق في جنوب أفريقيا به لحوم حمير وجاموس مائي ومكونات أخرى غير معتادة.

والاختبارات التي أجرتها جامعة ستيلينبوش كانت مقررة من قبل تفجر الفضيحة التي اكتشفت في أوروبا لبيع لحوم خيل على أنها لحوم أبقار وأثارت مخاوف على مستوى العالم من المخاطر الصحية التي قد تنشأ من خلال شبكة معقدة وضبابية لتوريد اللحوم.

وقال لو هوفمان وهو من قسم علوم الحيوان في الجامعة والذي شارك في الدراسة في بيان صدر أمس الاأول الثلاثاء: «دراستنا تؤكد أن وضع مواصفات مغايرة للحقيقة على منتجات اللحوم هو شيء شائع في جنوب أفريقيا وهو لا ينتهك فقط لوائح بطاقات التعريف على المنتجات الغذائية بل له آثار اقتصادية ودينية وأخلاقية وصحية».

وعثر على فول الصويا ولحوم حمير ومعيز وجاموس مائي ومواد نباتية في نحو 68 في المائة من بين 139 منتجاً من اللحم المفروم وقطع البرجر واللحوم المعلبة والنقانق واللحم المجفف اختبرتها الجامعة.

واستخدمت الدراسة الحمض النووي (دي.ان.ايه) وتقنيات أخرى ونشرت في دورية المراقبة على الأطعمة.

الخوانق.. أكبر سد كهرومائي في العالم

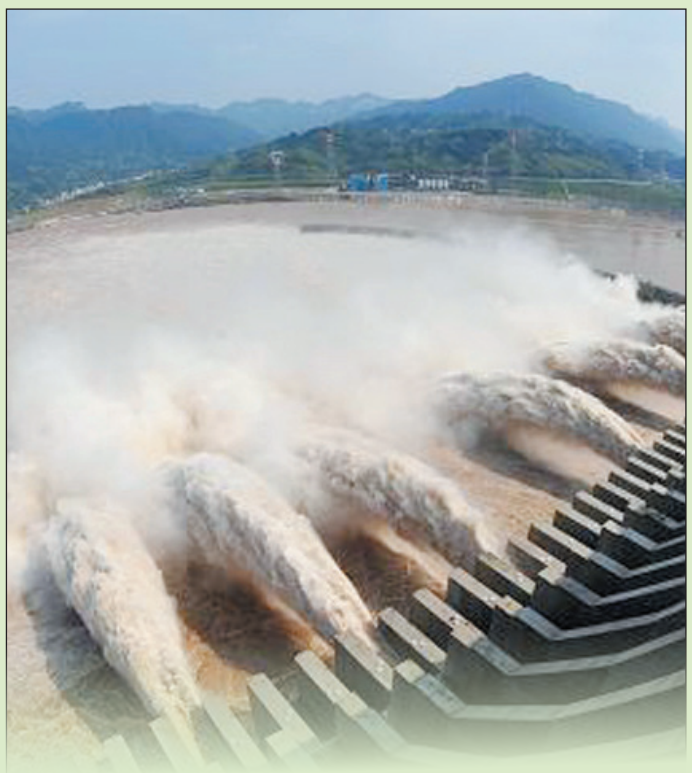

في مايو من عام 2006 م انتهت الصين من إنشاء أكبر سد كهرومائي في العالم، وبهذا انتزعت الصين هذا اللقب من سد إيتابو في البرازيل و يعتبر من عجائب الدنيا السبع الجديدة في هذا العالم المعاصر.

ويقع السد على نهر اليانغتسي Yangtze في مدينة - Sandou ing .

ويحتوي على 32 مولد للطاقة الكهربائية كل منها بسعة 700 ميغاواط و 6 مولدات إضافية تحت المحطة مع 2 من المولدات الصغيرة بسعة 50 ميغاواط لتزويد المحطة بالطاقة نفسها .

ومقدار الطاقة التي ينتجها السد الآن 84 مليار كيلوواط /ساعة سنوياً الذي يكفي لإمداد الصين 15%-11 من الكهرباء، ويبلغ ارتفاعه 185 متر وعرضه 1938 مترا ، وتكلفته ما يقارب 10 مليار دولار أمريكي .

واستخدم في بناء السد 10.8 مليون طن من الأسمنت ، و 1.9 مليون طن من الفولاذ المدلفن ، و 1.6 مليون طن من الأخشاب.

وقد تسبب بناء هذا السد في غمر 13 مدينة و 1352 قرية و 657 مصنعا و 30.000 هكتار من الأراضي المزروعة .

أسارير المطر

يا مطر المساءات
إن الوقت غبش ..
وانتحاب الضوء عيد
فا جترح للحب نافذة
واستل محبرة من دمي
وخط شموسا
لحبيبة بللتها المواويل
هي في عيد الحب ..عيدي ...
أملا يتجدد موصولا بي
وأنت أيها الندى
مد بساطا من الوجد
فوق كثبان روحي
واحملني إليها
غمامة عشق تسكنها
أسارير المطر
لأقول لها بملء نبضي

قرأت لك

جلال حنداد

أمراض تبدأ من الأفكار

تقول العلوم الشرقية في موضوع "الاستشفاء الذاتي" أن أكثر من 95 % من كافة الأمراض وحالات الوهن في جسمنا تعود إلى مصدر عاطفي ، حيث تزعم هذه العلوم أن هناك تسلسلاً أو مساراً معيناً يقود إلى الأمراض نشرحه في السطور التالية:

تقوم الأفكار أولاً بجذب المشاعر ، وإذا لم تجد هذه الأخيرة مستقراً أو حلاً يرضيها فقد تتسبب بمشاكل فيزيولوجية، وعندما تتراكم هذه المشاعر الغير مستقرة تزداد الأمور سوءاً خصوصاً إذا منحناها جل تركيزنا واهتمامنا كما تجري العادة.

ولا ننسى أن الأفكار تكون وقوداً لنيران العاطفة ، وبأن الحوار الداخلي الذي يجري في داخلنا (الذي ندعوه "قصتنا") يجذب العواطف السامة التي تتراكم بدورها في الجسم فتسممه إذا لم نستطع صرفها ، وإذا استمرينا في عيش تجارب سلبية أو ما اعتبره وعينا "سلبياً" فإن ذلك سيجعلنا مرضى .

ولذلك من الضروري أن نعترف بهذه العواطف حالما تظهر ومن علينا أن نسمح لها بالخروج (صرف الاهتزاز) أي أن نتغلب عليها .

أقوال مأثورة

سلمان العودة

خذ من اليوم عبرة، وخذ من الأمس خبرة.

سودوكو

سودوكو تلعب بواسطة مصفوفة 9X9، مقسمة بدورها إلى مصفوفات صغيرة 3X3 تدعى (المناطق).
- عند بداية اللعبة سوف تكون بعض خلايا المصفوفة محتوية على أرقام.
- الهدف من لعبة سودوكو هو أن نقوم بوضع الأرقام من 1 إلى 9 في الخانات الخالية (رقم واحد في كل خانة).

أرفت عبد الكريم الحمادي

	5			1			6	
	3			2			4	
9		7	6		4	3		1
8		5	9		1	2		4
	4			3			8	
	1		8		2		5	
3		1	4		6	5		2
	2			7			9	
	6			9			1	

8	4	3	1	7	2	5	6	9
5	9	1	8	4	6	2	3	7
2	7	6	5	3	9	4	1	8
9	8	7	6	5	4	3	2	1
3	6	2	7	9	1	8	4	5
1	4	5	2	8	3	9	7	6
6	1	9	4	2	8	7	5	3
5	3	4	9	1	7	6	8	2
7	2	8	3	6	5	1	9	4

اضحك

العجوزة والأسد

عجوزة رأت أسداً وخافت
قال لها الأسد: لا تخافي
أنا لا آكل الناشف.

جورب يحمل بقعة من دم لاعب شهير يعرض للبيع

بيع جورب يحمل بقعة من دم لاعب كرة القاعدة (baseball) الشهير، كيرت شيلينغ، في إحدى مبارياته العالمية عام 2004 ب 92.6 ألف دولار بمزاد في نيويورك.

ونقلت وسائل إعلام أميركية عن كريس أيفي، مدير مزادات الرياضة لمزاد هيريتج، إن بيت سيغال فاز بالمزاد العلني الذي أجري في قصر فليتشر- سينكلير بنيويورك، بعد أن دفع 92 ألفا و613 دولارا لجورب يحمل بقعة دم من شيلينغ في إحدى مبارياته عام 2004.

وأضاف أيفي أن "هذا جورب فريد من نوعه"، مشيرا إلى "أنني توقعت أن يباع ب 75 ألف دولار، أو أضعاف هذا المبلغ حتى".

ولفت إلى أن "هذا الجورب المضمخ بالدم هو الأول الذي نبيعه، وقد بيع بالسعر الذي توقعناه"، مؤكداً "أننا سعيدون لذلك".

يشار إلى أن الجورب يحمل بقعة من دم شيلينغ، عندما لعب مباراة في العام 2004 بكاحل مصاب، قبل أيام من خضوعه لجراحة .

كلمات متقاطعة

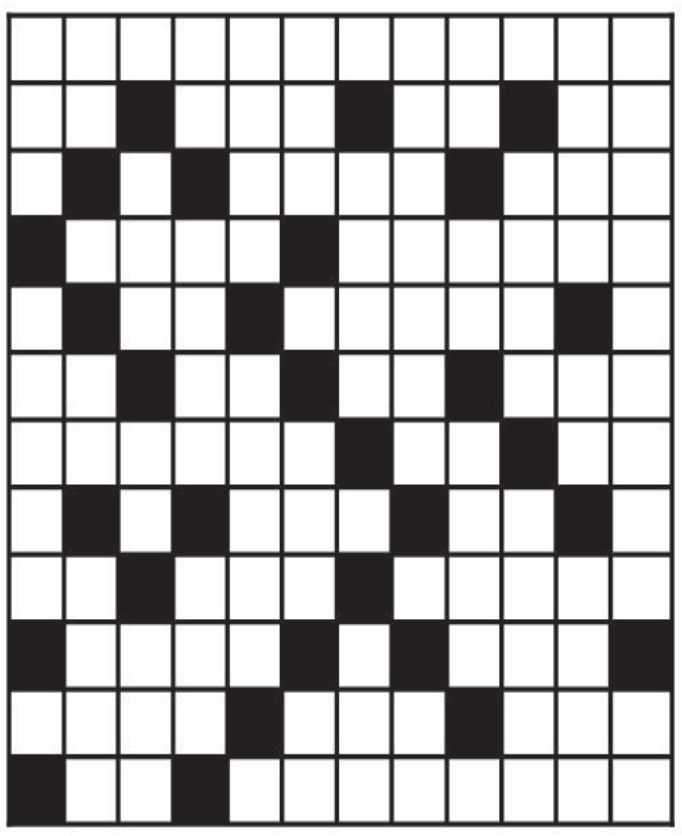

أفقيا:
1 - أديب لبناني من أعظم أركان النهضة ولد في الدبية تعلم في مدرسة عين ورقة اشترك مع فانديك في ترجمة التوراة الى العربية أنشأ المدرسة الوطنية في بيروت سنة 1863م وكان أول من نادى بتعليم المرأة من آثاره (قاموس محيط المحيط) و(دائرة المعارف) في أجزائها الستة الأولى عرف بالمعلم يعتبر من رواد الصحافة العربية الأوليين أنشأ أربع صحف شهيرة هي (نفير سورية) و(الجنان) و(الجنة) و(الجنينة).
2 - متشابهان - للاستفهام - جامعة أميركية شهيرة - حرف موسيقي.
3 - كلمة ترحم - من الألوان .
4 - من أهم المدن في أفغانستان - جزيرة في البحر المتوسط.
5 - شهر ميلادي - عدد انجليزي.
6 - منطقة سعودية - تقال للتضجر- للاستفهام - سئم.
7 - بيت الدجاج - للنفي - ابن يوسف عليه السلام.
8 - آله - والدي.
9 - امارة عربية - عندي - حاجز.
10 - غطى وغلب - أم اسماعيل عليه السلام.
11 - رجع - عنصر يوجد في الملح - صوت القط.
12 - الملكة الأشورية التي قتلت زوجها عن طريق الخطأ - حيوان.

عموديا:
1 - أول قبيلة يهودية نقضت العهد مع
2 - النبي صلى الله عليه وسلم - طاف بالليل.
3 - صوت الذباب - فقد عقله - من الأوزان.
4 - من المعادن - خليط الأبيض والأسود.
5 - مادة قاتلة - ضمير - علكة.
6 - أحرف مكررة - للنداء.
7 - من الفصول الأربعة - من الخضروات .
8 - تنتجه الدجاج - جمال - حرف انجليزي.
9 - لص - نافعة.
10 - مرتفع - قاطع - يصلي بالناس.
100 سنة - شهر سرياني - كرم.
11 - كفء - حرف موسيقي - لوه.
12 - من أسماء الشمس - من سور القران الكريم.

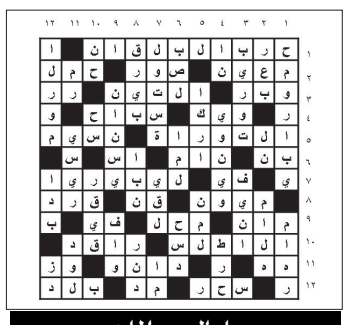

حل العدد الماضي