إشراف/ ابتسام العسيري

عاصفة رملية تجتاح المحيط الهندي

اجتاحت عاصفة رملية المحيط الهندي غربي أستراليا مشكلة جدارا من الغبار وسط المياه مذهلا ومعترضا السفن التي كانت قرب موقع العاصفة.

والتقط المصور الأسترالي بريت مارتن صورا للظاهرة المذهلة ونشرها على أحد مواقع التنبؤ بالطقس في أستراليا.

وعن هذه الظاهرة الفريدة قال أحد العاملين في مركب للقطر شهد العاصفة لصحيفة "ويست أوستريليان": "كانت عاصفة كبرى تحت لمعان البرق، وتلاها كثير من الرعد دون هطول كثير من المطر".

كيف تقرأ الأفكار وتؤثر في الآخرين؟

لم نصل بعد إلى اختراع آلة الزمن أو السيارات الطائرة، لكننا على الأقل وصلنا إلى العصر الذي أصبحت فيه قراءة أفكار الآخرين أمراً ممكناً، والأهم من ذلك أنه أصبح علمياً ووفقاً لقواعد مدروسة.. وهذه أهم أسرارها. 1) لغة الجسد عندما تتحدث إلى شخص ما لاحظ جيدا الاتجاه الذي تتجه إليه ركبتيه، إذا كانت ركبتاه متجهة إليك مباشرة فأنت قد نجحت في جذب اهتمامه والحصول على إعجابه، بل وربما كان يوافقك الرأي فيما تقوله أيضاً، أما في حال كانت ركبتيه متجهة إلى اتجاه آخر فكن متأكداً من أنك الآن في حاجة إلى البحث عن موضوع آخر للحديث، أو ربما قد يكون عليك الاستئذان بلباقة والانصراف بهدوء. 2) حركة العينين يمكنها بسهولة أن تساعدك على التمييز بين الصادق والكاذب، فعندما يحاول شخص ما إختراع قصة وهمية أو الحديث عن شيء لا وجود له فإنه عادة ما ينظر إلى الأعلى أو إلى اليسار، أما الشخص الذي يحاول تذكر شيء حدث بالفعل فستجده ناظراً إلى عينيك أو إلى الجهة اليمنى، لكن انتبه! فهذا الشخص قد ينظر أحياناً إلى الأعلى أيضاً، ولهذا ينصحك الخبراء بألا تعتمد كثيراً على هذه الطريقة في قراءة أفكار الآخرين. 3) نشاط الدماغ بطريقة أكثر علمية، تمكن علماء أميركيون من تطوير برنامج إلكتروني يمكنه قراءة نشاط الدماغ وتحديد ما يفكر فيه الآخرون بشكل أكثر دقة، وذلك عن طريق تحديد الصور التي تمر في مخيلة الشخص عند الحديث عن موضوع معين أو التفكير في شيء معين. استطاع البرنامج أن يقرأ درجة لمعان العين وزاوية النظر التي تبدو في عين شخص ما عند النظر إلى صورة ما، وبالتالي تخزين كم هائل من الصور داخل هذا البرنامج، بحيث يستطيع بسهولة أن يحدد ما هي الصورة التي يفكر فيها الشخص عن طريق تحليل لمعان العين وزاوية النظر، ومع هذا فإن هذه الطريقة تظل غير كاملة الدقة، فعدد كبير من الصور يمكن أن يكون له نفس درجة لمعان العين أو نفس زاوية النظر.

رأس البر
مصيف صغير يملك مكونات مدينة حديثة

رأس البر هي مدينة مصرية صغيرة توجد على ساحل البحر المتوسط وهي تتبع محافظة دمياط ويوجد برأس البر التقاء نهر النيل ومصبه بالبحر المتوسط وهو ما يعرف باللسان.

بدأ تاريخ رأس البر منذ عام 1823م، حيث كان مشايخ الطرق الصوفية وأتباعهم بدمياط يسيرون بمجموعهم نحو الشمال مع النيل للاحتفال بمولد (الجربى) بمنطقة الجربى جنوب رأس البر، وكان التجار يفدون إلى رأس البر لمقابلة سفنهم العائدة من رحلاتهم وهنا شاهدوا أول طلائع المصيف ممثلة في هؤلاء المتصوفين واستمر الجميع في هذا المكان الهادئ الجميل الذي يبعث في النفس روعة التأمل وطمأنينة التعبد.

كما اعتادت بعض الأسر أن تخرج أيام الصيف في سفن شراعية على النيل وترسو أمام رأس البر وتقضى النهار في النزهة والصيد والرياضة فراقهم جوها وشيدوا لهم أكواخا من حصر البردي.

في عام 1865م أتخذ رأس البر (مصطافا) وتدرج مع عشش قليلة متفرقة مصنوعة من حصر البردي إلى صفوف منظمة بين شاطئ النيل والبحر ثم إلى عشش تقام على أرضيات من الخشب والبناء.

و في عام 1902 وضعت للمصيف أول خريطة هندسية بسيطة موضح بها مواقع العشش وأرقامها والأسواق وغيرها.. وتقرير تأجير أرضه.. وإضاءة طرقه بالفوانيس وتسيير مراكب نيلية لنقل المصطافين والبريد من دمياط إلى رأس البر والعكس.

كان مصيف رأس البر موسميا مؤقتا لا بقاء له غير أربعة أشهر الصيف.. و قد كانت منشآته تقام عندما يهل الصيف في مدى أسبوعين فيصبح مدينة صغيرة بها ما بسائر المدن الحديثة. فإذا ما أدبر الصيف زالت معالمه وعاد إلى مساحة خالية من الرمال المعرضة لمد البحر تطغى عليه أمواجه فتغطيه وتغسله وتهيئه لاستقبال صيف جديد نظيف نقي وقد انحسر عنه الماء وجففته أشعة الشمس.

اليوم وعلى الخريطة السياحية لمصر أصبح مصيف رأس البر من أعظم مصايف الجمهورية.. ومن أهم المصايف السياحية بمحافظة دمياط.. حيث شهد في الآونة الأخيرة تطورا هائلا قفز به إلى قمة المصايف وشمل التطور مختلف المرافق والخدمات والمشروعات التي تحقق أقصى ما يمكن من وسائل الراحة والاستجمام لعشاقه الذين يفدون إليه كل عام من شتى مناطق الجمهورية للاستمتاع بالطبيعة الساحرة التي يزخر بها المصيف حيث لا مصانع، ولا مصادر لتلوث البيئة. ولكن منشآت سياحية عظيمة ومرافق ذات قدرة استيعابية كبيرة ومساحات خضراء واسعة وحدائق ونخيل.

و يضم المصيف عدداً من المزارات السياحية منها.. منطقة اللسان – منطقة الجربى- الحديقة المعلقة- الباخرة خلود النيل- شاطئ العائلات – شارع النيل.

أنا من هناك

أنا من هناك
ولي ذكريات
ولدت كما تولد الناس.
لي والدة وبيت كثير النوافذ
لي إخوة. أصدقاء.
وسجن بنافذة باردة.
لي مشهدي الخاص.
ولي قمر في أقاصي الكلام،
مررتُ على الأرض قبل مرور
السيوف
على جسد حولوه إلى مائدة.
تعلّمتُ كل كلام يليق بمحكمة
الدم
كي أكسر القاعدة
تعلمت كل الكلام،
وفككته كي أركب مفردة واحدة
هي: الوطن..

محمود درويش

قاضية استرالية تبرئ تيساً من تهمة تخريب الممتلكات

كانت شرطة سيدني قد اصدرت غرامة قدرها 440 دولاراً استرالياً (465 دولاراً امريكياً) بحق جيم ديزارنولدزي، وهو فنان كوميدي استرالي يشتهر باسم جيم بازوبي، بعدما قام ذكر الماعز الذي يملكه والمسمى غاري بالتهام زهور زرعت خارج متحف المدينة في شهر آب اغسطس من العام الماضي.

لكن مالك التيس رفض دفع الغرامة ما اوصل القضية الى المحكمة التي اسقطت الاربعاء الغرامة وكامل القضية.

وقالت القاضية إن غاري - ذكر الماعز - كان يأكل الزهور عند وصول الشرطة، لكن لا توجد أدلة على أن مالكه جلبه للمكان بنية التخريب.

أما محامي غاري، بول ماكغير، فقال إن الشرطة اخطأت في قرارها، اذ أن هذا النوع من الغرامات يفرض على البشر وليس الماعز.

همسة

تنذر الأحداث الجارية والمتسارعة في مصر.. بأن مرسي سيضيع الكرسي

عادل خدشي

سودوكو

سودوكو تلعب بواسطة مصفوفة 9X9، مقسمة بدورها إلى مصفوفات صغيرة 3X3 تدعى (المناطق).
- عند بداية اللعبة سوف تكون بعض خلايا المصفوفة محتوية على أرقام.
- الهدف من لعبة سودوكو هو أن نقوم بوضع الأرقام من 1 إلى 9 في الخانات الخالية (رقم واحد في كل خانة).

	4			8		2		
		7	5					
		9				6		
		3		2			5	
7								3
	6		4			9		
		5				4		
					7	8		
		2		1			7	

7	3	4	1	9	5	2	6	8
2	9	5	6	7	8	4	1	3
1	8	6	3	4	2	5	7	9
4	2	7	9	8	1	6	3	5
8	1	3	4	5	6	7	9	2
6	5	9	2	3	7	8	4	1
9	7	1	8	2	4	3	5	6
3	4	2	5	6	9	1	8	7
5	6	8	7	1	3	9	2	4

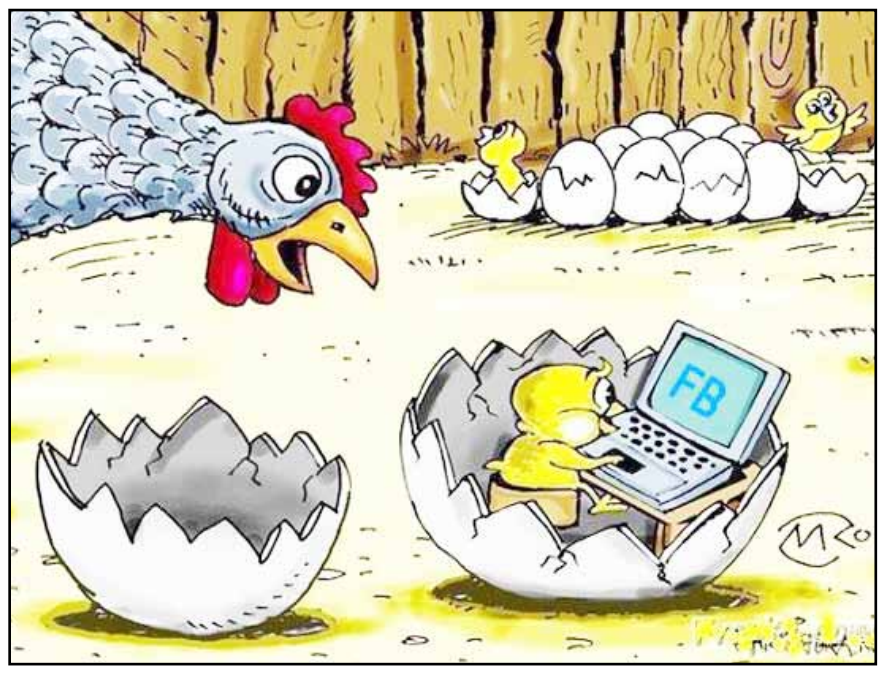

أنذل من الحية

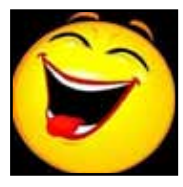

نذل لدغته حية ضحك ولدغته مرة ثانية مات من الضحك!
قالت له الحية لماذا تضحك ؟
قال لها : فيني الإيدز يا غبية !

اضحك

عجائب نييوي

جزيرة نييوي هي جزيرة مرجانية، عدد سكانها 2170 نسمة، وإجمالي الدخل يبلغ 10 ملايين دولار، من طرائف هذه الجزيرة أن العملة الرسمية لها هي عملة معدنية محفور عليها صورة (بيكاتشو) أحد شخصيات الكرتون!!

كلمات متقاطعة

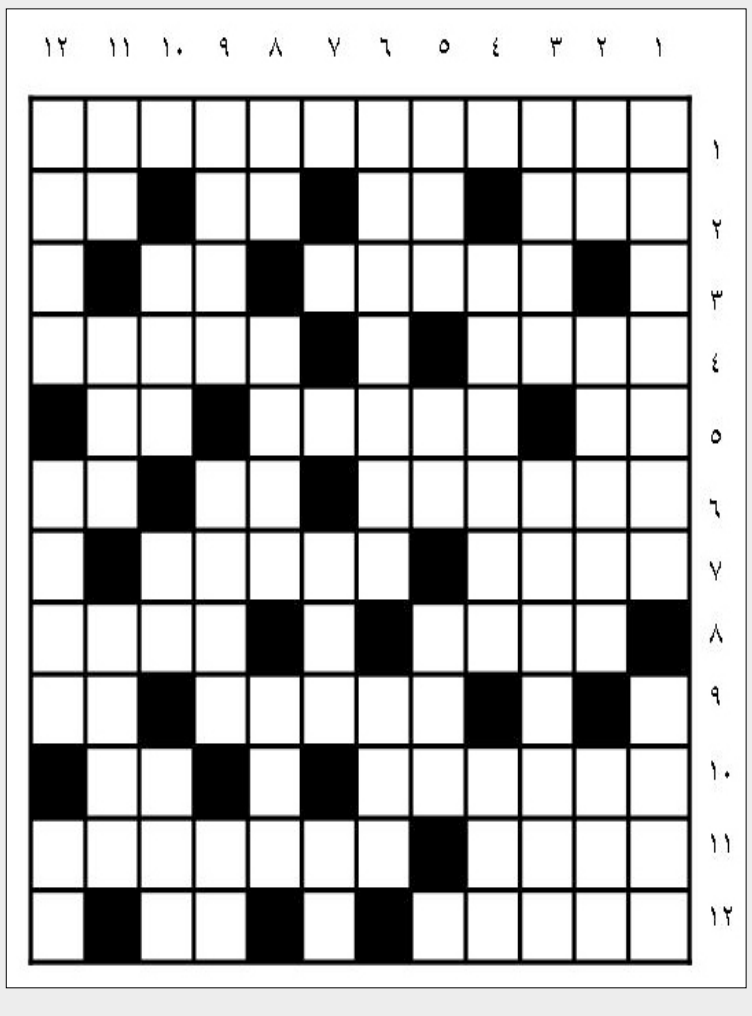

أفقيا :
1-نزاع داخلي نشب في الولايات المتحدة بين الشمال والجنوب بسبب انفصال الولايات الجنوبية بعد تنصيب لنكولن رئيسا للبلاد عام 1860م ورفضها الغاء الرق اسفرت عن انتصار الشماليين بقيادة غرانت والغا الرق في جميع الولايات واعلان لنكولن تحرير العبيد بلغت ضحاياها 617،000قتيل اغتيل لنكولن اثر انتهائها .
2-لعب – للتعريف – للاستفهام – للنداء .
3-واد في نجد بالسعودية – حيوان .
4-شجاع – من الثمار المذكورة في القرآن الكريم .
5-حرف نصب – جمع جبان – سقي النبات .
6-مدينة مكسيكية جنوبي مكسيكو – بحر – جميع .
7-مدينة بريطانية بضاحية لندن – ورد أبيض عطري .
8-انتقلا الى مكان آخر – نقيض أقبل .
9-عاصمة أوروبية – تقال للتوجع .
10-من سور القرآن الكريم – نفخ .
11-جمع سهل – أحرف مكررة .
12-مرتفعة – تقال للتضجر .

عموديا :
1-الهوى والوجد – فسيح .
2-خاصته – أضواء – خاصتها .
3-معبود مصري له رأس صقر – اله الشمس أحد أفراد المثلث التدمري مع بعل وأغليبول .
4-بحيرة مالحة في سوريا جنوب شرقي حلب – يتبع .
5-ظهر – حرف عطف – نجل .
6-بلد أوروبي – أقارب .
7-قبل الفجر – حرف نصب .
8-والدة – صوت الأسد – يرشد .
9-وديع – مدينة سوفياتية – للنفي .
10-قطع – كفء – رف .
11-متشابهان – جزيرة أميركية في المحيط الهادي – مدينة عراقية .
12-مدينة ألمانية – عملة – خاصم خصومة شديدة .

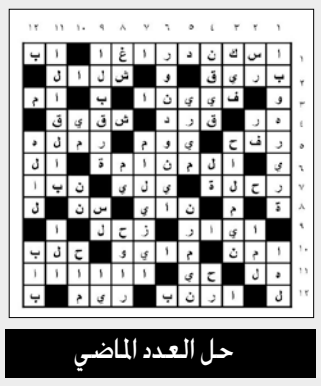

حل العدد الماضي

الصراصير وجبة أولاد أنجلينا جولي المفضلة!

"الصراصير" المقلية هي الوجبة المفضلة بالنسبة إلى أولاد النجمين العالميين، انجلينا جولي وبراد بيت. فهي بالنسبة إليهم وجبة خفيفة، يأكلونها بين الوجبات مثل المقرمشات التي يأكلها الأولاد، وهي الوجبة المفضلة لديهم، وذلك حسبما أكدت صحيفة "لوس أنجلس تايمز"، التي أشارت إلى أنهم سبق أن أكلوا الصراصير المقلية في زيارة لهم لكمبوديا.