في الجولة الخامسة من دوري أبطال أوروبا

برشلونة يتطلع للخروج من (المأزق).. ومواجهة حاسمة تنتظر تشيلسي في تورينو

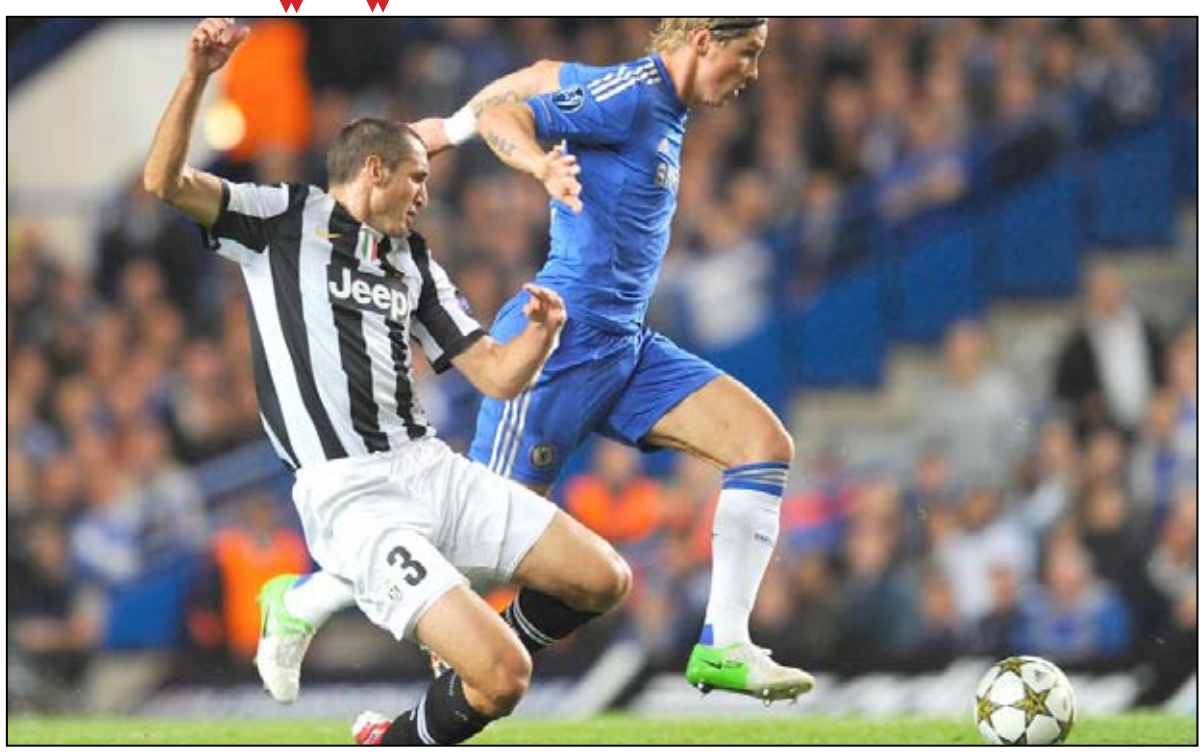

عواصم/ متابعات:

يواجه حامل اللقب تشيلسي وبطل إنجلترا مانشستر سيتي مواجهتين مصيريتين اليوم الثلاثاء وغدا الأربعاء ضمن محاولاتهما لاجتياز دور المجموعات في بطولة دوري أبطال أوروبا لكرة القدم.

ويحل تشيلسي ضيفا على يوفنتوس بطل الدورى الإيطالي اليوم ضمن منافسات المجموعة الخامسة.

ويستطيع النادي اللندني أن يتأهل لدور الـ16 من دوري الأبطال بتحقيق الفوز في تورينو ، أما إذا خسر فهذا سيزيد الأمور تعقيدا بالنسبة له لأنه من غير المتوقع أن يواجه المتصدر المفاجئ للمجموعة الخامسة شاختار دونتسيك الأوكراني أي صعوبات في مباراته أمام نورشيلاند الدنماركي.

أما سيتي فهو يحتاج لشيء لا يقل عن المعجزة غدا الأربعاء في المجموعة الرابعة ، حيث يحتاج للفوز على ريال مدريد الأسباني ثم يحتاج لفوز آخر على بطل ألمانيا بوروسيا دورتموند خلال الجولة الأخيرة من منافسات المجموعة لكي يحافظ على فرصته الضئيلة في التأهل.

من جانبه ، لا يحتاج آرسنال الإنجليزي سوى للتغلب على فريق القاع بالمجموعة الثانية مونبيلييه الفرنسي يوم غد إلى جانب فوز متصدر المجموعة شالكه الألماني على أولمبياكوس اليوناني لكي يضمن التأهل.

أما الفريق الإنجليزي الوحيد الذي ضمن التأهل لدور الـ16 حتى الآن فهو مانشستر يونايتد الذي كان أيضا الفريق الوحيد الذي يجمع 12 نقطة من مبارياته الأربع الأولى بدور المجموعات. فيما ضمن ملقة الأسباني وبورتو البرتغالي التأهل أيضا لدور الـ16 .

ويستطيع كل من باريس سان جيرمان الفرنسي وشالكه وآرسنال وبوروسيا دورتموند وريال مدريد وشاختار دونتسيك وتشيلسي وبلنسية الأسباني وبايرن ميونيخ الألماني وبرشلونة الأسباني وسيلتيك الأسكتلندي أن يتأهلوا إلى دور الـ16 خلال جولة مباريات هذا الأسبوع إذا جاءت نتائج مجموعاتهم في صالحهم.

وجمع تشيلسي وشاختار سبع نقاط لكل منهما حتى الآن مقابل ست نقاط ليوفنتوس مع توجه منافسات المجموعة الخامسة إلى ذروتها بمباراة قمة المجموعة اليوم في تورينو.

ولم يحقق أي من الفريقين نتائج جيدة على مستوى الدوري المحلي هذا الأسبوع حيث خسر تشيلسي 1 /2 أمام ويست بروميتش ألبيون بالدوري الإنجليزي بينما تعادل يوفنتوس سلبيا مع لاتسيو بالدوري الإيطالي.

وقال الإيطالي روبرتو دي ماتيو مدرب تشيلسي: «بالتأكيد كل مباراة تعتبر مباراة كبيرة ومهمة بالنسبة لنا كما أن كل هزيمة تمثل مشكلة. ولكن لاشك في أن مباراة اليوم ستكون مباراة كبيرة بشكل خاص في دوري الأبطال بالنسبة لنا».

وأشار دي ماتيو إلى إمكانية استبعاد المهاجم الأسباني فيرناندو توريس من تشكيل تشيلسي اليوم بسبب تراجع مستواه في الفترة الأخيرة ولكنه أشار أيضا إلى مشكلة الدفاع التي يعاني منها فريقه حيث لم تخل شباك تشيلسي من الأهداف خلال مباريات الفريق التسع الأخيرة.

وقال: «أعتقد أننا يجب أن ندافع بشكل أفضل كفريق .. إنك لا تدافع بلاعب واحد ، وإنما بالفريق ككل. كما هو الحال عندما تلجأ لمساعدة الفريق ككل عندما تكون في وضع الهجوم».

ويعود صانع الألعاب المخضرم أندريا بيرلو لصفوف يوفنتوس بعد غيابه عن مباراة لاتسيو للإيقاف ، أما المهاجم ماركو فوسينيتش فقد غاب عن مباراة لاتسيو لإصابته بالأنفلونزا وقد يكون بعيدا عن مستواه العالي اليوم إذا ما لعب في هجوم يوفنتوس إلى جانب فابيو كواليريلا.

وصرح جانلويجي بوفون حارس مرمى يوفنتوس لمحطة «راي» التليفزيونية قائلا: «إن الحديث عن أننا أعلى مستوى من تشيلسي أو حتى على نفس مستواه يبدو متعجرفا .. فنحن نتحدث عن فريق توج قبل أربعة أشهر بلقب دوري الأبطال».

وفي الوقت الذي لن تضيع فيه آمال تشيلسي في التأهل بالهزيمة أمام يوفنتوس ، فإن هزيمة سيتي أمام ريال مدريد غدا ستعني خروجه المؤكد من منافسات دوري الأبطال.

وقال الإيطالي روبرتو مانشيني مدرب سيتي معلقا على ريال مدريد بقيادة كريستيانو رونالدو: «إنهم أحد أفضل الفرق في العالم ولكي نتغلب عليهم علينا أن نقدم أداء مثاليا».

وأضاف: «اقتربنا كثير من الفوز عليهم في المرة السابقة ، بمدريد ، حيث ظللنا متقدمين 2 /1 حتى الدقائق الأربع الأخيرة من المباراة (قبل الخسارة 2 /3). ولكن هذه المرة لن يكون الأمر سهلا .. إنها مباراة مختلفة ولو أردنا التغلب عليهم علينا أن ندافع جيدا».

ويقوم ريال مدريد برحلته إلى مانشستر بدون لاعبيه المصابين مارسيلو وجونزالو هيجوين وربما مايكل إيسيان. ولكن سامي خضيرة وكريم بنزيمة تماثلا للشفاء بالفعل وهو ما كان واضحا عندما سجل كلا اللاعبين لريال مدريد في مباراته الأخيرة بالدوري الأسباني التي تغلب فيها على أتلتيك بلباو 5 /1 يوم السبت.

ويتصدر دورتموند ترتيب المجموعة الرابعة الصعبة برصيد ثماني نقاط ويليه ريال مدريد برصيد سبع نقاط ثم أياكس الهولندي برصيد أربع نقاط وأخيرا سيتي برصيد نقطتين. ويستطيع دورتموند التأهل لدور الـ16 يوم غد لو فاز في مباراته بأمستردام.

ووضع برشلونة (ثماني نقاط) ، بقيادة نجمه الأرجنتيني ليونيل ميسي ، نفسه في موقف معقد عندما خسر 1/2 أمام سيلتيك (سبع نقاط) ولا يمكنه التفريط في مزيد من النقاط عندما يحل ضيفا على سبارتاك موسكو (ثلاث نقاط) اليوم في المجموعة السابعة. ويحل سيلتيك ضيفا على بنفيكا البرتغالي (أربع نقاط) في مباراة المجموعة السابعة الأخرى اليوم.

وغادر برشلونة إلى موسكو بدون لاعبيه المصابين أدريانو ومارك بارترا وتياجو وأليكسيز سانشيز ولكنه اصطحب المدافعين العائدين من الإصابة كارلس بويول وجيرارد بيكي.

وأكد اندوني زوبيزاريتا مدير الكرة في برشلونة أن النجيلة الصناعية بملعب سبارتاك لن تمثل مشكلة بالنسبة لفريقه وقال: «لست قلقا حيال هذا الأمر لأن غالبية لاعبينا سبق أن لعبوا بالفعل على هذا النوع من النجيلة في فترة ما».

فالكاو ينتقل للعب في إنجلترا الموسم المقبل

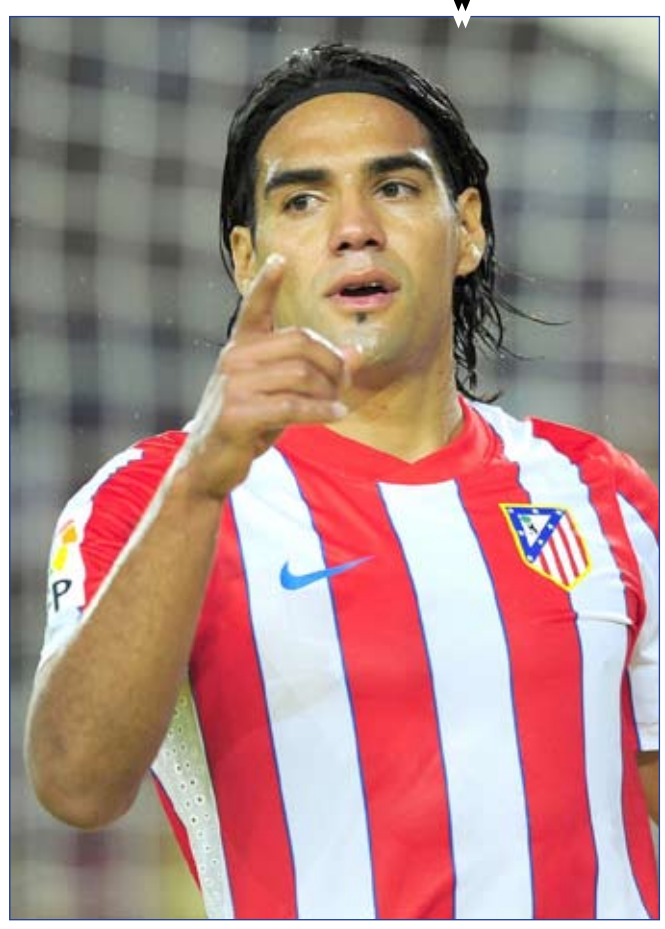

مدريد / متابعات :

ذكرت صحيفة "ماركا" الأسبانية الرياضية أمس الاثنين أن المهاجم الكولومبي راداميل فالكاو جارسيا نجم أتلتيكو مدريد الأسباني لكرة القدم سينتقل للعب في الدوري الإنجليزي بداية من الموسم المقبل.

وأكدت الصحيفة: "سيكون الموسم الحالي هو الأخير لفالكاو مع أتلتيكو وعلى مشجعي أسبانيا أن يستمتعوا بتسديدات النمر".

وأوضحت أن أندية مانشستر سيتي ومانشستر يونايتد وتشيلسي الإنجليزية هي الأكثر اهتماما بالتعاقد مع فالكاو الذي يمكنه الانتقال لأي ناد يستطيع سداد قيمة الشرط الجزائي في عقد اللاعب مع أتلتيكو والبالغ 60 مليون يورو (76ر6 مليون دولار) .

وأضافت الصحيفة أن ريال مدريد الأسباني سيحترم "وعده" لأتلتيكو بعدم الدخول في صراع على التعاقد مع اللاعب.

سبارتاك يفتقد حراسه الثلاثة قبل مواجهة برشلونة

موسكو/ متابعات:

يواجه سبارتاك موسكو معضلة في مركز حراسة المرمى قبل مباراة الفريق أمام برشلونة متصدر المجموعة السابعة بدوري أبطال أوروبا لكرة القدم اليوم الثلاثاء إذ يعاني حراس الفريق الثلاثة من إصابات.

وانضم ارتيم ريبروف الحارس الثالث في الفريق إلى الحارسين الآخرين اندريه ديكان وسيرجي بيسياكوف في الابتعاد عن التشكيلة بسبب إصابة في الكتف.

وقال النادي الروسي بموقعه على الانترنت:"عانى ريبروف من نفس الإصابة التي تعرض لها ديكان. سيبتعد ريبروف عن المباريات القليلة المقبلة على الأقل."

ولم يخض ديكان الحارس الأساسي للفريق مباريات منذ إصابته في كتفه أثناء مباراة بالدوري يوم 29 سبتمبر أيلول بينما ابتعد بديله بيسياكوف لمدة شهر بسبب كسر في القدم.

ولم يعلن سبارتاك الذي يتذيل المجموعة السابعة بالبطولة الأوروبية برصيد ثلاث نقاط من أربع مباريات وفرصته ضعيفة في بلوغ أدوار خروج المغلوب عن حارس مرماه أمام الفريق الاسباني.

وقال سبارتاك إن المهاجم ارتيم جيوبا سيغيب لأسبوع على الأقل بسبب إصابته في عضلات الفخذ الخلفية.

مانشستر يونايتد يريح لاعبين أساسيين في رحلة تركيا

مانشستر / متابعات:

قال مانشستر يونايتد المتمي للدوري الانجليزي الممتاز لكرة القدم أمس الاثنين إنه سيمنح عددا من لاعبيه الأساسيين راحة في مباراته باسطنبول ضد غلطة سراي التركي في دوري أبطال أوروبا اليوم الثلاثاء بعدما ضمن الوصول لدور الستة عشر.

وذكر موقع يونايتد على الانترنت أن وين روني وريو فرديناند ورايان جيجز وبول سكولز وديفيد دي جيا وروبن فان بيرسي سيبقون في مانشستر.

وتضم تشكيلة يونايتد الذي يدربه اليكس فيرجسون سبعة لاعبين لم يسبق لهم اللعب في المسابقة القارية.

وتأكد وصول يونايتد لدور الستة عشر بعدما حقق الفوز في مبارياته الأربع حتى الآن في المجموعة الثامنة.

يلعب اليوم

دوري أبطال أوروبا

8:00 سبارتاك موسكو × برشلونة
8:00 باتي بوريسوف× ليل
10:45 نورشيلاند × شاختار دونيتسك
10:45 يوفنتوس × تشيلسي
10:45 فالنسيا × بايرن ميونخ
10:45 جالطة سراي × مانشستر يونايتد
10:45 بنفيكا × سيلتك
10:45 كلوج × سبورتينغ براغا

كأس الاتحاد العربي للأندية

8:00 الخرطوم الوطني ×الإسماعيلي

دوري أبطال الخليج

7:00 السالمية × المحرق

كأس ولي العهد الكويتي

5:30 الكويت × العربي

كأس الأمير فيصل بن فهد

2:55 هجر × الرائد
3:00 الاتفاق × الشباب
3:10 النصر × الوحدة
3:10 الشعلة × الفيصلي
3:15 التعاون × نجران
3:40 الأهلي × الفتح
3:40 الاتحاد × الهلال

بليجرينو على المحك قبل مواجهة فالنسيا أمام بايرن

فالنسيا/ متابعات:

لم يستطع موريسيو بليجرينو مدرب فالنسيا اكتساب شعبية بين مشجعي النادي حتى الآن لكن تقديم أداء جيد على أرضه أمام الغريم القديم بايرن ميونيخ في المجموعة السادسة بدوري أبطال أوروبا لكرة القدم اليوم الثلاثاء سيساعد في تخفيف الضغوط عن المدرب الأرجنتيني.

وانتزع فريقه غريب الأطوار انتصارا صعبا 2 - 1 على مضيفه اسبانيول في الدوري بفضل هدف من ركلة جزاء قرب النهاية سجله روبرتو سولدادو ويتساوى برصيد تسع نقاط مع بايرن متصدر المجموعة وهو في موقف جيد للتأهل إلى مرحلة خروج المغلوب.

وأهدر بليجرينو لاعب فالنسيا السابق - الذي عين مدربا بدلا من اوناي ايمري في نهاية الموسم الماضي - ركلة الترجيح التي حسمت نهائي عام 2001 أمام بايرن ويدرك جيدا خطورة منصبه الحالي في كرة القدم الحديثة التي تعتمد على النتائج.

وقال بليجرينو في حدث ترويجي الأسبوع الماضي: «هذا ليس وقتا جيداً لكي تصبح مدربا. الأمر يشبه التزلج على الجليد الرقيق.»

وأضاف المدرب البالغ عمره 41 عاما: «اللاعبون لديهم تأثير أكبر من المدرب. هكذا تسير كرة القدم. اللاعبون لديهم قيمة في السوق بالنسبة للأندية والمدرب ليس كذلك.»

وسيتابع فالنسيا المباراة الأخرى في المجموعة لأنه إذا خسر باتي بوريسوف بطل روسيا البيضاء مباراته على أرضه أمام ليل الفرنسي فإن النادي الاسباني سيتأهل لدور الستة عشر مهما كانت النتيجة في إستاد ميستايا.

وخسر بايرن أمام فالنسيا مرة واحدة فقط في ثماني مواجهات وكانت بنتيجة صفر - 3 في اسبانيا في مباراة الذهاب بالدور الأول لكأس الاتحاد الأوروبي في موسم 1996 - 1997.

وفاز بايرن 2 - 1 في ميونيخ في سبتمبر بفضل هدفين من باستيان شفاينشتايجر وتوني كروس بينما سجل هدف بلنسية نلسون بالديز في الوقت المحتسب بدل الضائع.

وقال بايرن في موقعه على الانترنت يوم الأحد إن ماريو جوميز وفرانك ريبري سيسافران إلى فالنسيا مع استمرار تعافي الاثنين من الإصابة.

وعاد جوميز مهاجم ألمانيا إلى اللعب الأسبوع الماضي بعد غياب ثلاثة أشهر بسبب عملية جراحية في الكاحل بينما تدرب ريبري لاعب منتخب فرنسا مع بقية الفريق أمس الأول الأحد بعد غياب قصير عن اللعب.

ولن يشارك ارين روبن جناح منتخب هولندا - الذي كان زميلا للاعب وسط فالنسيا فرناندو جاجو في ريال مدريد بين 2007 و2009 - بعد إصابته في الفخذ خلال مباراة ودية ضد ألمانيا الأسبوع الماضي.

التشكيلة المحتملة للفريقين

فالنسيا: فيستني جويتا وجواو بيريرا وعادل رامي وريكاردو كوستا وعلي سيسوكو وسفيان فغولي وتينو كوستا وفرناندو جاجو واندريس جواردادو وجوناس وروبرتو سولدادو.

بايرن ميونيخ: مانويل نوير وفيليب لام ودانتي وداني فان بويتن وديفيد الابا وباستيان شفاينشتايجر وخابي مارتينيز وتوماس مولر وتوني كروس وفرانك ريبري وماريو ماندزوكيتش.