لنعمل جميعاً دون مواربة من أجل إصلاح منظومة الحكم الرشيد

عبدربه منصور هادي - رئيس الجمهورية

14 أكتوبر
Email: 14october@14october.com
www.14october.com

إعداد/ ابتسام العسيري

قطرات «ليوميغان» تعالج الصلع

لندن / متابعات :

وجد باحثون بريطانيون أن قطرة للعين تستخدم عادة لعلاج المياه الزرقاء، تساعد في نمو الرموش، وقد تستخدم قريبا لمحاربة الصلع.

وذكرت اليو بي آي نقلا عن صحيفة «ديلي ميل» البريطانية أن الباحثين بجامعة «برادفورد» وجدوا من خلال تجارب كلينيكية أن قطرات العين «ليوميغان» التي ركّبت لعلاج المياه الزرقاء، تحث على نمو الرموش.

ويعتقد العلماء أن لهذه القطرة أيضاً أثراً مشابهاً على شعر الرأس إذ أنها قد تحث بصيلات الشعر على إنتاج فروة رأس أكثف من المعتاد.

ويجري الباحثون حالياً تجارب أولية لمعرفة إن كان مكوّن البيماتوبروست يمكن أن يعالج الصلع عند الرجال والنساء.

وقالت الباحثة المسؤولة عن الدراسة فالري راندول إن مادة «البيماتوبروست معروفة في حث الرموش على النمو وهو يستخدم في العيادات لهذه الغاية».

وأضافت «أردنا رؤية إن كانت ستنتج التأثير نفسه على فروة الرأس، كون بصيلات الرموش والرأس مختلفة».

وأشارت إلى أن الدراسة وجدت أن المادة المذكورة تحفّز أيضاً نمو شعر الرأس عند البشر، وبالتالي يمكن أن تشكل نهجاً جديداً لعلاج مشكلة فقدان الشعر.

معالم

مدينة شبرا الخيمة هي ضاحية صناعية للقاهرة وإن كانت تتبع محافظة القليوبية، وتعتبر جزءا من القاهرة الكبرى بجانب محافظتي القاهرة والجيزة، وهي أكبر مدن القليوبية، وتعتبر من المناطق الشعبية في محافظة القاهرة.

تعد من أكبر وأقدم المدن الصناعية في القاهرة الكبرى بل وفي مصر كلها يعود تاريخها إلى عهد محمد علي باشا تحديدا في عام 1832م عندما قام محمد علي بإنشاء قصره هناك وأقام على ضفاف النيل من الناحية الشرقية أول مصنع للغزل والنسيج من القطن المصري، وأول مصنع لصناعة الزجاج، وأول مصنع لصناعة مواسير الصرف الصحي الفخارية وأول مصنع لإعادة تصنيع العظام لاستخدامها في الأغراض الصناعية الأخرى.

يوجد بها العديد من المصانع والتي أغلبها يعمل في مجال النسيج كأغلب مصانع شبرا الخيمة وكان أكبرها مصنع أسكو للغزل وحلج الأقطان وغزل الصوف.

ومن أكبر شوارعها شارع أحمد عرابي الذي يمتد من كوبري أحمد عرابي وحتى الطريق الدائري حيث ترتبط شبرا الخيمة بالطريق الدائري عن طريق ثلاثة منافذ وهي شارع مصر اسكندرية وبهتيم وشارع أحمد عرابي إلا أن عدم الاهتمام بالشارع جعله مقتصرا أكثر على المواصلات الداخلية.

ومن الشوارع الشهيرة أيضا شارع ناصر وشارع الترعة البجامية الذي يوجد به مسجد أحمد الصغير أحد أكبر المساجد بشبرا الخيمة وشارع الصفتي (الذي يعد من أقدم الشوارع التجارية بالمنطقة).

وتعتبر دمنهور ومنطى وشبرا البلد والمحطة (نسبة لمحطة قطارات السكة الحديد)بالإضافة إلى الشرقاوية القديمة من أقدم الأحياء وميت نما وباقي الأماكن كانت عبارة عن أراض زراعية .

ومن أهم أحياء شبرا الخيمة وأقدمها حي بهتيم فهو أكثر أحيائها ازدحاما بالسكان وهو حي قديم نسبيا عمره حوالي 120 عاما ثم حي الوحدة العربية ثم حي عزبة رستم، ومؤخرا منذ 10 سنوات تقريبا بدأت تظهر في مدينة شبرا الخيمة بعض البنايات الشاهقة مثل برج زين وبرج هاميس وبرج مسعود بعزبة رشدي وأبراج منطقة أرض الجنينة وأرض أم بيومي.

الحرية

فوق الممرات الساهرة
فوق الطرقات المبسوطة
فوق الساحات الهائجة
فوق مخابئي المحطمة
فوق مصابيحي
فوق جدران أعدائي
أكتب اسمك
وبقدرة كلمة واحدة
أبدأ ثانية حياتي
فأنا ولدت كي أتعرف
عليك كي أسميك

بول ايلوار

سودوكو

سودوكو تلعب بواسطة مصفوفة 9X9، مقسمة بدورها إلى مصفوفات صغيرة 3X3 تدعى (المناطق).
- عند بداية اللعبة سوف تكون بعض خلايا المصفوفة محتوية على أرقام.
- الهدف من لعبة سودوكو هو أن نقوم بوضع الأرقام من 1 إلى 9 في الخانات الخالية (رقم واحد في كل خانة).

	7			3				
		8				3		
	9		7					5
		7				8		
4			1					6
		9			4	7		
1					6		2	
		4				9		
				2			4	

4	5	3	2	7	8	6	1	9
6	2	8	1	9	3	4	5	7
1	9	7	6	5	4	2	3	8
2	3	5	4	6	9	7	8	1
7	6	9	8	1	5	3	2	4
8	1	4	7	3	2	9	6	5
9	4	1	3	8	6	5	7	2
3	7	2	5	4	1	8	9	6
5	8	6	9	2	7	1	4	3

تخطي الهدف مثل عدم بلوغه.

كونفوشيوس

صوت الضمير

الأم: ألم يقل لك ضميرك ألا تفعل هذا ؟
الابن: نعم..ولكن ألم تقولي لي ألا أصدق كل ما أسمع؟!

كلمات متقاطعة

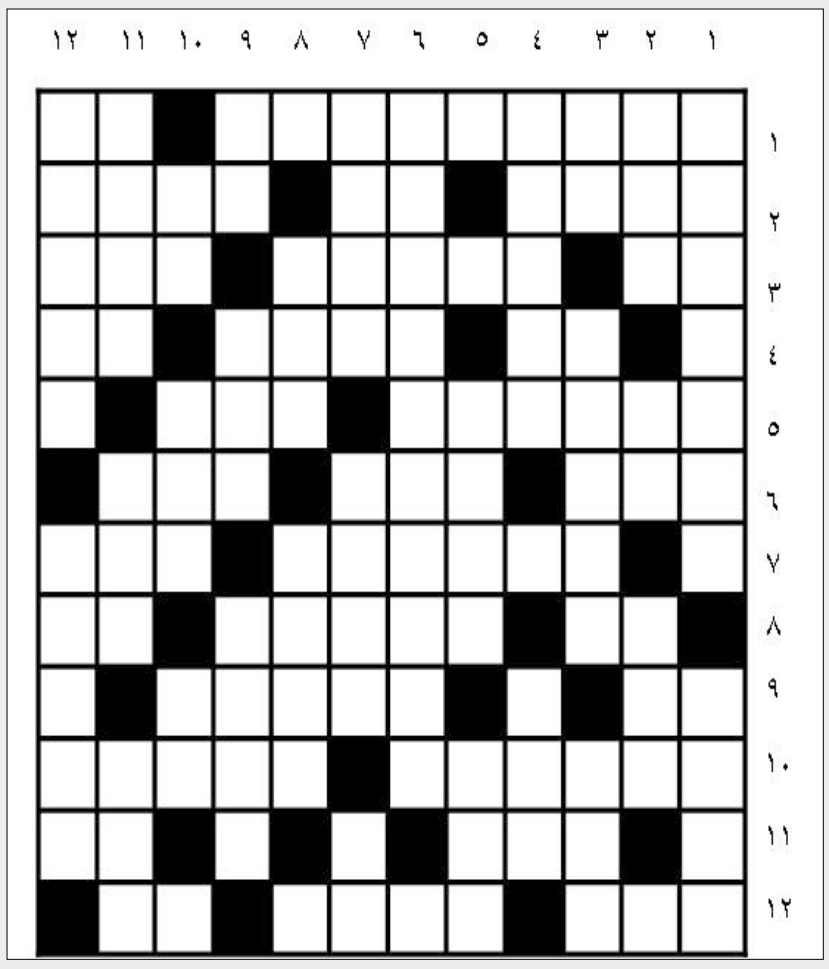

أفقيا :

1- أديب وصحافي لبناني ولد في الفريكة، من أركان النهضة الأدبية في المهجر أسس جريدة (الهدى) في نيويورك عام 1898م وعاونه أخوه سلوم – مادة قاتلة.
2- قبيلة عربية يمانية قديمة سكنت مكة – أداة جزم – مكرر.
3- أحد الأبوين – ألف مليون – حيوان.
4- للاستفهام – مغتاب – متشابهان.
5- خوذة – عاد.
6- واد يمني – منقع الماء – تمر.
7- الجبان الكثير الارتعاد – الريح الطيبة.
8- حرف جر – من الألوان – مرتفع.
9- ضمير – إحدى الولايات المتحدة الأمريكية في الغرب.
10- محافظة يمنية – أسرة شيعية بغدادية فارسية الأصل.
11- عملية حسابية – صواب.
12- أحرف مكررة – رتبة عسكرية – مهنة التداوي.

عموديا :

1- شاعر غنائي عثماني من مؤسسي الشعر الكلاسيكي توفي سنة 1509م – امرأة ابراهيم عليه السلام.
2- اشتد وخرج عن الحد – عملة – حيوان.
3- ضمير (معكوس) – من الطيور – غيث.
4- أحرف مكررة – 30 يوماً.
5- اتجاه جانبي – غادر.
6- كتاب في تهذيب النفس واصلاح الأخلاق والارشاد الى حسن السياسة جعلوه على ألسنة الحيوانات نقله ابن المقفع.
7- ما بلي من العظام – سواد الليل – للنفي.
8- قلب حدقته وحدد النظر – السيف الكهام الذي لايمضي.
9- أداة جزم – منع ونهى – المنسوب الى اليد.
10- حرف جر – طيب – والد.
11- رفيع الشأن والمقام – دار – المكان الكثير الغيث والخير.
12- عاصمة أوروبية – من سور القرآن الكريم.

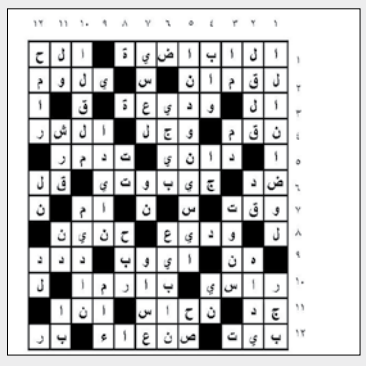

حل العدد الماضي

اكتشاف طريقة تفك شيفرة الأحلام

اكتشف علماء يابانيون للمرة الأولى طريقة لفك شيفرة الأحلام ، وأفادت اليو بي آي نقلا عن صحيفة «ديلي ميل» البريطانية أن باحثين من مختبرات علم الأعصاب بمدينة كيوتو اليابانية أجروا تصويراً مقطعياً لأدمغة 3 متطوعين ذكور خضعوا لاختبار مرهق طوال عدة أيام بغية تحديد كيفية ارتباط النشاط بالأحلام.

وطلب من المتطوعين بعدها رؤية صور سيارة ورجل وامرأة وكومبيوتر، فيما تم تصوير أدمغتهم من جديد.

وتمكن العلماء من تحديد نقاط في 3 أجزاء من الدماغ، قادرة على فهم ما تراه العين.

واكتشفوا ان النشاط في عدد من أجزاء الدماغ الأخرى، التي ترتبط أيضاً بالبصر، شهدت تغيراً بحسب نوع الحلم.وقال العالم يوكياسو كاميتاني:تمكنا من خلال تحليل نشاط الدماغ خلال تسع ثوان قبل إيقاظ المتطوعين، من التنبؤ إذا كان الرجل يحلم أو لا، بدقة تتراوح بين 75 إلى 80 ٪».

تصوير وتعليق/عادل خدشي :
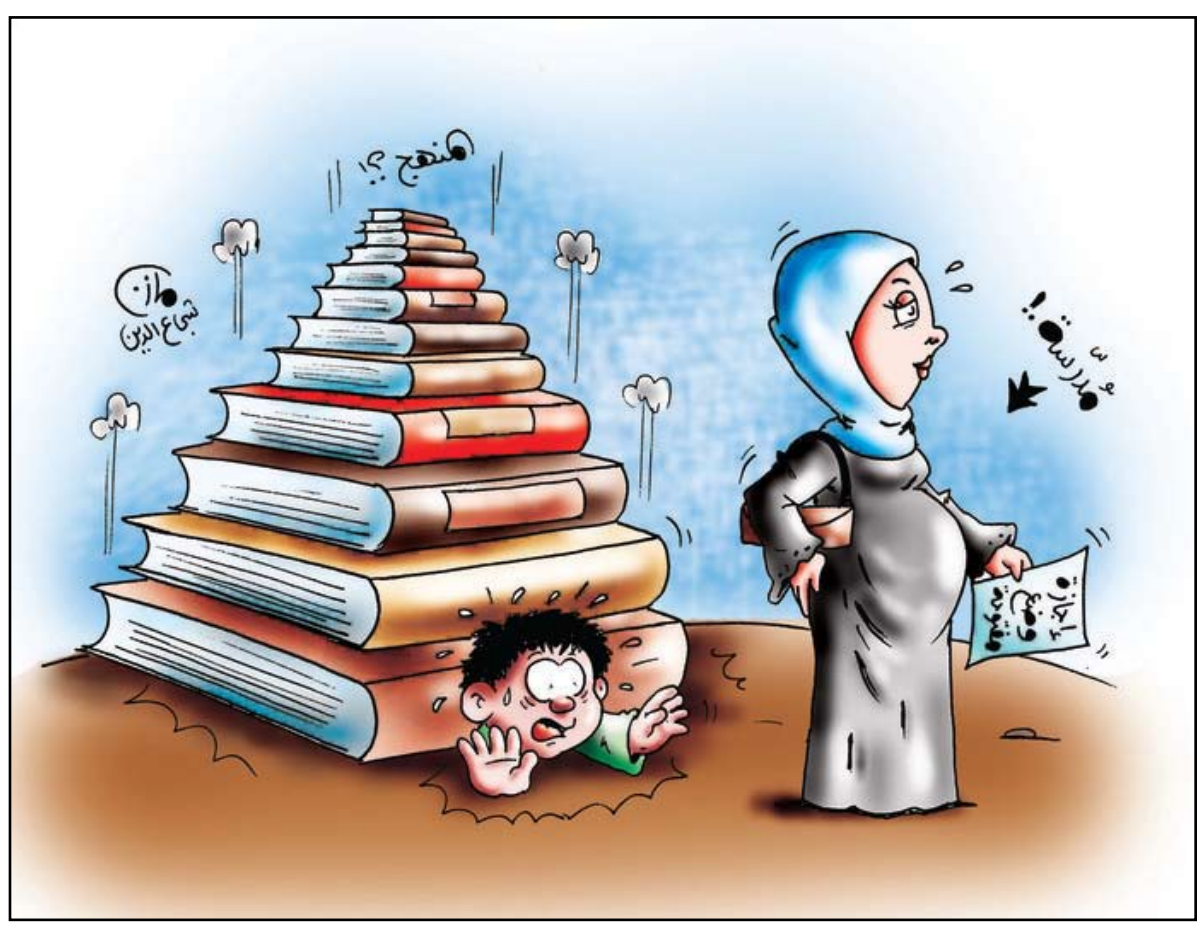
إننا نستغرب عدم اهتمام المجلس المحلي بمديرية صيرة وكذا إدارة مرور محافظة عدن بنظام مرور السيارات، فأصبح سائقو السيارات يقفون حيثما أرادوا ولا يلتزمون مطلقا بإرشادات المرور، وهذه الصورة تثبت ذلك الاستهتار من قبل بعض السائقين الذين أغلقوا سياراتهم وغادروها لشراء حزمة قات في ظهر يوم أمس الأول الجمعة.. غير مبالين بطابور السيارات التي خلفهم.. فأين إدارة المرور من هذا الاستهتار؟!!