14 أكتوبر
14 OCTOBER
يومية - سياسية - عامة
www.14october.com

www.14october.com

الرجال أصحاب الوجوه العريضة أكثر ممارسة للكذب

لندن / متابعات :

أظهرت دراسة جديدة نشرتها صحيفة «الصن» الشعبية أن الرجال أصحاب الوجوه العريضة هم أكثر ممارسة للكذب والتحايل للحصول على ما يريدون وتحقيق مكاسب مالية.

وأشارت الدراسة إلى أن من بين أصحاب الوجوه الشبيهة بالقمر، زعيم المافيا في الولايات المتحدة آل كابوني، والأخوان ريجي ورونـي كراي زعيما عصابات شرق لندن، والزعيم الكوري الشمالي كيم جونغ ايل.

ووجدت الدراسة أن الرجال أصحاب الوجوه العريضة هم الأكثر إقداما على خداع نظرائهم في المفاوضات، وأكثر استعداداً للغش لزيادة مكاسبهم المالية، طبقاً لما ورد بجريدة «الزمان».

وأضافت الدراسة أن الباحثين جندوا مئات الطلاب من دارسي الماجستير في إدارة الأعمال متوسط أعمارهم 28 عاماً، وطلبوا من الطلبة الجامعيين من الفئة العمرية 22 عاماً المشاركة في قرعة للحصول على بطاقات هدايا، فوجدوا أن أصحاب الوجوه العريضة منهم كانوا الأكثر ميلاً للغش من خلال المشاركة مرات عدة في القرعة.

وأشارت الدراسة إلى أن الرجال أصحاب الوجوه العريضة يشعرون بأنهم يملكون قوة زائدة عن غيرهم وسلوكاً أكثر عدوانية.

معالم وآثار

(كوس) ثاني أكبر مدينة في إقليم جنوب إيجة

تقع مدينة كوس على الساحل الشمالي الشرقي لجزيرة كوس الواقعة ضمن بحر إيجة ، مقابل السواحل التركية إذ تبعد تقريبا مسافة 8كيلومترات عن ساحل شبه جزيرة هاليكارناسوس، الذي يقع حاليا في تركيا ، وتعد كوس ثاني أكبر مدينة في إقليم جنوب إيجة ، بعد رودس.

وعلى الرغم من غموض تاريخها إلا أنه يعتقد أنها كانت مستوطنة دورية، منذ أن غزا الدوريون جزيرة كوس في القرن الحادي عشر ق.م.

وحكمت المدينة خلال فترة الحروب الفارسية الإغريقية من قبل طغاة وأحيانا من قبل حكومات أوليغارشية، ثم أصبحت جزءاً من الرابطة الديلية (التحالف الديلي) ، الذي حارب الفرس وطردهم مرتين من شرق إيجه.

وأصبحت في أواخر القرن الخامس قبل الميلاد أهم قاعدة أثينية في منطقة جنوب شرق إيجة، وأسست فيها الديمقراطية عام 366 ق.م.

يوجد فيها العديد من المعالم الأثرية التي تعكس تاريخها الطويل وأهمها: آثار كوس الهلنستية والرومانية و تقسم إلى ثلاث مناطق هي : المنطقة الشرقية وتضم : الميناء القديم ، وأهم آثارها الأغوار القديمة التي تعود للقرنين الخامس والرابع قبل الميلاد ، الرواق المقنطر والذي يعود للفترة الرومانية. معابد مكرسة لديونيسوس، فينوس وهرقل.

المنطقة الغربية وتضم : الاوديون التي توجد بالقرب منها فيلات رومانية تحتوي على فسيفساءات جميلة ، الحمامات الرومانية (الثيرمة) . الجمنازيوم والستاديوم الهلنستي.

المنطقة الوسطى وتضم: الفيلا الرمانية المسماة كاسا رومانا ، وتضم 36 غرفة وثلاث قاعات وتعود للقرن الثالث للميلاد.

حرم ومعبد الاسكليبيون: وهو معبد وملتجأ مكرس للاستشفاء وعبادة إله الطب الإغريقي أسكليبيوس ، تعلم فيه أبقراط الطب على يد هيروديكوس. وهو أهم معلم أثري في كوس، ويبعد مسافة 4 كيلومترات عن الميناء، لم يتبق ضمنه الكثير من الآثار، وأهمها أساسات معبد أسكليبيوس الكبير والصغير، أعمدة مدرسة أبقراط للطب .

لا شيء ينافس جمالكن غير حزني

كلكن أجمل مني
متوهجات في العتمة
عرائس
في بستان البنفسج
كلكن طمأنينة للقَلق
وأنا
في شرفَة النساء
أغني :
لا شيء ينافس
جمالكن
غير حزني .

آمال موسى

الحسد

اثنان في السجن محكوم عليهما بالإعدام ... واحد منهما حسود جدا .. في يوم الإعدام سئل الأول عن أمنيته الأخيرة .. قال : أشوف أمي . ثم سألوا الحسود عن أمنيته الأخيرة .. قال : أتمنى صاحبي مايشوف أمه .

سودوكو

سودوكو تلعب بواسطة مصفوفة 9X9، مقسمة بدورها إلى مصفوفات صغيرة 3X3 تدعى (المناطق).

- عند بداية اللعبة سوف تكون بعض خلايا المصفوفة محتوية على أرقام.
- الهدف من لعبة سودوكو هو أن نقوم بوضع الأرقام من 1 إلى 9 في الخانات الخالية (رقم واحد في كل خانة).

8								
		3	4				1	
		2	1			9		
2				1			3	
5								6
	3			5				8
		6			2	5		
	9				3	8		
								4

9	4	2	8	7	3	6	5	1
3	7	1	9	5	6	2	4	8
6	5	8	1	2	4	7	9	3
7	2	5	3	9	1	4	8	6
8	1	3	6	4	7	5	2	9
4	9	6	2	8	5	1	3	7
2	3	7	5	6	8	9	1	4
5	8	4	7	1	9	3	6	2
1	6	9	4	3	2	8	7	5

الرجل الوطواط يسقط على سقف منزل بأسكتلندا

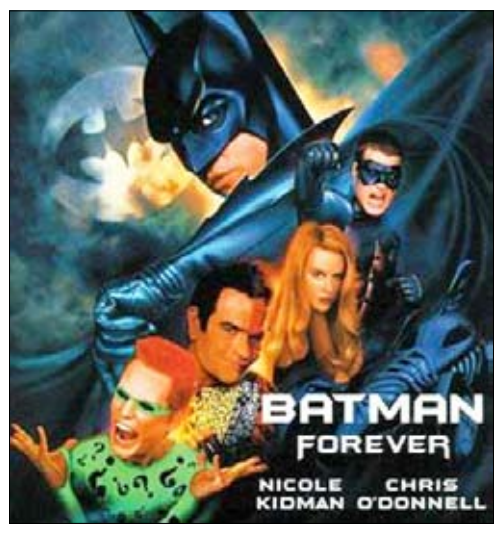

فوجئ سكان منزل في اسكتلندا حين وقع رجل يرتدي زي الرجل الوطواط على سقف منزلهم، ليكتشفوا لاحقاً أنه ممثل يقوم بحركة خطيرة ضمن فيلم «باتمان» الجديد من إخراج كريستوفر نولان.

ونقلت صحيفة «دايلي ريكورد» الاسكتلندية عن السكان المقيمين بجوار المنزل أن الممثل كان يصور مشهداً ينزل فيه الرجل الوطواط في مظلة في فيلم كريستوفر نولن الجديد «عودة الفارس الأسود».

وقد فقد الممثل السيطرة على المظلة وضل طريقه ليحط على سقف غرفة الأطفال في المنزل، وقد ساعد السكان الرجل الوطواط في النزول عن السطح ولم يبد أنه أصيب بجروح .

كلمات متقاطعة

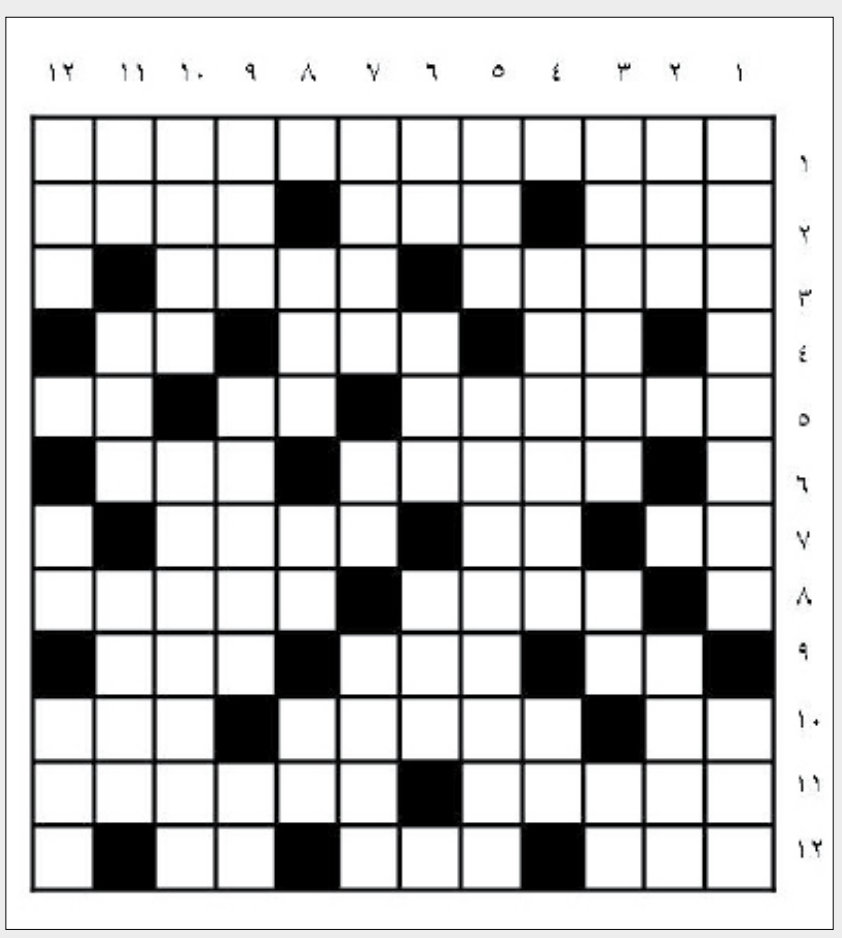

أفقيا

1-من رؤساء الولايات المتحدة الأمريكية حصل على جائزة نوبل للسلام عام 1906م لنجاحه في وقف الحرب بين روسيا واليابان وعقد معاهدة بورتسمون .
2-جزيرة أمريكية في الهادي قاعدة بحرية وجوية – تهذيب – حيوان .
3-مصيف لبناني في كسروان – يرتفع .
4-للنداء – يصاحب البرق – سكب .
5-شعب هندي حكم في أواسط المكسيك في القرن الـ9 كانت عاصمته تولا اندثرت حضارتهم في القرن الـ10 وقامت على أنقاضها حضارة تشيتشين من شعوب مايا – للنفي – من طيور البحر .
6-سلالة ملكت في أفغانستان للفترة 1747م – 1826م أسسها احمد شاه دراني – عاتب.
7-حب – أداة جزم – برهان .
8-من غزوات النبي صلى الله عليه وسلم – أحرف مكررة .
9-سقي – بدل – لهب .
10-من الاقارب – أحد أبناء آدم عليه السلام – أحرف مكررة .
11-من الأحجار الكريمة – احدى القارات .
12-ضمير – رجاء – قهوة .

عموديا

1-قام بها الباريسيون في 27تموز 1830م أدت الى خلع ملك فرنسا شارل العاشر وتعيين لويس فيليب مكانه – من أعضاء الحواس .
2-أحرف مكررة – جمع رمح .
3-مدينة بريطانية جنوبي ليدز – حرف انجليزي – بيت الدجاج .
4-مدينة في بلجيكا جنوبي بروكسيل انتصر فيها الانكليز والبروسين على نابليون 1815م – ضمير منفصل .
5-بحيرة مالحة في شرقي تركيا – مدينة يابانية في هونشو .
6-جواب – مفرد أركان – عطر .
7-من الفصول الأربعة – كف – عملة .
8-قسط – أداة جزم – للتمني .
9-احد الكواكب الفضائية – بلد عربي – إله.
10-جمع فص – من سور القرآن الكريم .
11-للنفي – من الطيور – مخيف .
12-لعبة رياضية – والدة – سنة .

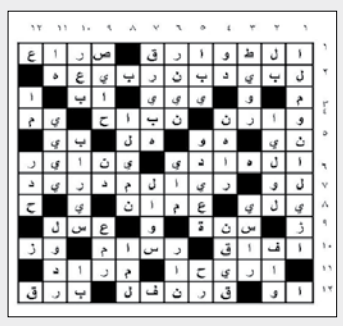

حل العدد الماضي

تصوير وتعليق / علي الدرب :

عودة انتشار الحفر في طريق الشارع الخلفي في المعلا فتحة حافون .. تثبت عدم جدوى الترقيع المتكرر حيث يعود الوضع إلى ما كان عليه (حفر في حفر) مع استمرار معاناة مستخدمي الطريق كما تسبب أيضا إرباكاً لحركة السير و أضراراً للمركبات فهل من حل لهذا الوضع الذي ينتشر أيضا في كثير من طرقات محافظة عدن؟؟