# كنيسة أمريكية تناقش مظاهر عدم التسامح تجاه المسلمين

واشنطن / متابعات :

تشهد كنيسة القديس ( ستيفن) الميثودية بولاية ( أوكلاهوما )، في الاجتماع السنوي الذي تعقده الذي يعقد تحت عنوان " اجتماع الدائرة المستديرة السنوي للدفاع عن السلام " مناقشة ظاهرة عدم التسامح تجاه الأقلية المسلمة.

وتهدف المناقشة التي يحضرها عدد من ممثلي الجمعيات المدنية والإسلامية مثل "منير عوض" المدير التنفيذي لفرع مجلس العلاقات الإسلامية الأمريكية "كير" بولاية أوكلاهوما إلـى معالجة ظاهرة ( الإسلاموفوبيا ) من خلال التأكيد على ضرورة نشر ثقافة احترام الاختلافات الدينية.

وقد أكدت " مرجريتا بانوس ميلتون " عضو الكنيسة التي طرحت هذه الفكرة للمناقشة هذا العام أن هذا الطرح جاء في ظل رفض ولاية "أوكلاهوما" الأخذ بالاعتبارات الدينية الإسلامية في النظام القضائي نتيجة لتصويت شعبي، ولإزالة سوء التفاهم والمعلومات المغلوطة عن الإسلام، التي أدت لوجود حالة من الرفض الجماعي والمشاعر الملتهبة تجاه المسلمين.

## معـــــالم

# (كانكون) أروع شواطئ المكسيك

هي مدينة ساحلية تقع في الشمال الشرقي لولاية ( كوينتانار ) و في المكسيك ، لقد تحولت المدينة من جزيرة صيادي سمك تحيطهم غابات عذراء وشواطئ غير معروفة إلى أشهر المناطق السياحية في المكسيك.

تنقسم ( كانكون ) إلى جزأين رئيسين هما وسط المدينة ومنطقة الفنادق ، وقد تم تأسيس ما يسمى بمنطقة الفنادق عام 1971م وتقع على جزيرة بين بحيرة كبيرة وبحر الكاريبي ، وهي تتمتع بمناخ شبه استوائي طوال العام ودرجات الحرارة بالمتوسط في حدود ( 30) درجة.

في الجزيرة مواقع أثرية لشعوب المايا، شيشن إتزا (Chichen Itza) والتي اختيرت أخيرا كإحدى عجائب الدنيا الجديدة ، ولعل أهمها أهرامات (كوكولكان ) التي تتكون من (365) درجة وحوالي (52) عتبة و (18) مدخلا.

ويصل إلى المدينة أربعة ملايين من الزوار كل عام بمتوسط (190 ) رحلة يوميا ،ويوجد بالمدينة (140) فندقاً، (24،000) غرفة وأكثر من(380 ) مطعماً.

## في اللحظة الأخيرة

هنري ميشو

البرد في داخلي ،
أنتم الذين تصرخون بالقرب
مني
سأترك البيت ذا الألف مقام
في أعصابي المتصلبة
تمر بلا رحمة عربة ضجيجكم
هزيمة ، هزيمة ، مسألة غريبة
عن غير قصد اخترق سكين
أحد المهووسين صدري
لكن هناك دائما ظل
يطرد ظلا آخر ،
ليلتقي بالظلال الأخرى
لا ترتجف يا كياني ،
لا تبتئس ، لا تتحطم

## أقوال مأثورة

نزار قباني

من السهل جدا أن يضحي الشاب من اجل فتاة ولكن من الصعب أن تجد الفتاة التي تستحق التضحية ، لا تحزن إن خانتك فتاة فهي كالطير تشرب من كل قناة .

## سودوكو

سودوكو تلعب بواسطة مصفوفة 9X9، مقسمة بدورها إلى مصفوفات صغيرة 3X3 تدعى (المناطق).

- عند بداية اللعبة سوف تكون بعض خلايا المصفوفة محتوية على أرقام.
- الهدف من لعبة سودوكو هو أن نقوم بوضع الأرقام من 1 إلى 9 في الخانات الخالية (رقم واحد في كل خانة).

| | | | | | | | | |
|---|---|---|---|---|---|---|---|---|
| | 2 | | | | | | | 5 |
| | | 9 | | 1 | | 2 | | |
| | | 6 | | | 9 | | | |
| | 6 | | | | 8 | | | 7 |
| | 5 | | | | | | 8 | |
| 4 | | | | | 5 | | 6 | |
| | | | 7 | | | 5 | | |
| | | 1 | | 3 | | 9 | | |
| 8 | | | | | | | 1 | |

| | | | | | | | | |
|---|---|---|---|---|---|---|---|---|
| 7 | 3 | 4 | 1 | 9 | 5 | 2 | 6 | 8 |
| 2 | 9 | 5 | 6 | 7 | 8 | 4 | 1 | 3 |
| 1 | 8 | 6 | 3 | 4 | 2 | 5 | 7 | 9 |
| 4 | 2 | 7 | 9 | 8 | 1 | 6 | 3 | 5 |
| 8 | 1 | 3 | 4 | 5 | 6 | 7 | 9 | 2 |
| 6 | 5 | 9 | 2 | 3 | 7 | 8 | 4 | 1 |
| 9 | 7 | 1 | 8 | 2 | 4 | 3 | 5 | 6 |
| 3 | 4 | 2 | 5 | 6 | 9 | 1 | 8 | 7 |
| 5 | 6 | 8 | 7 | 1 | 3 | 9 | 2 | 4 |

## أضحك

### شطـــورة !

بنت شاطرة قوي في الحساب سألتها المدرسة ما هذه العلامة يا أمورة (=) ردت بكل فخر هذه (11) يا ست بس نايمة .

## عجائب وغرائب

# أختان تتشاركان في ولادة طفليهما

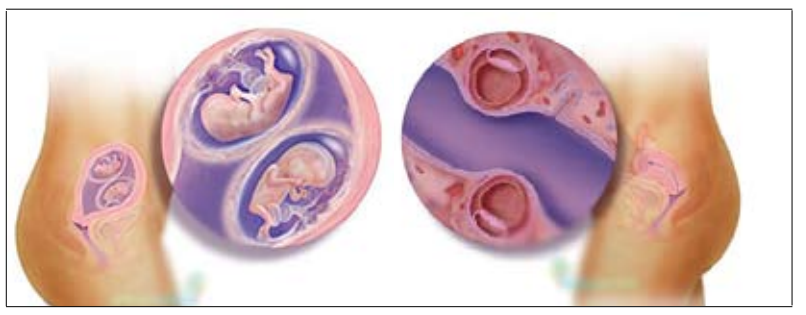

تتشارك أختان توأمان من ولايـة ميتشيجن الأمريكية كل شيء في حياتهما لدرجة أنهما ولدتا طفليهما في اليوم نفسه بفارق لا يتعدى ال15 دقيقة .

وذكر موقع «فوكس ديترويت» الأمريكي أن التوأم أليسون أوليفيريو وآيمي غيلبرت تقومان بكل شيء معا بما في ذلك ولادة طفليهما بفارق 15 دقيقة فقط .

وأشار إلى انه كان يفترض بالأختين البالغتين من العمر 25 سنة أن تلدا بفارق يوم واحد لكن الصدفة شاءت أن تنجب الأولى ابنة والثانية ابناً في اليوم نفسه فيما لم يتعد الفارق 15 دقيقة .

## كلمـات متقاطعـة

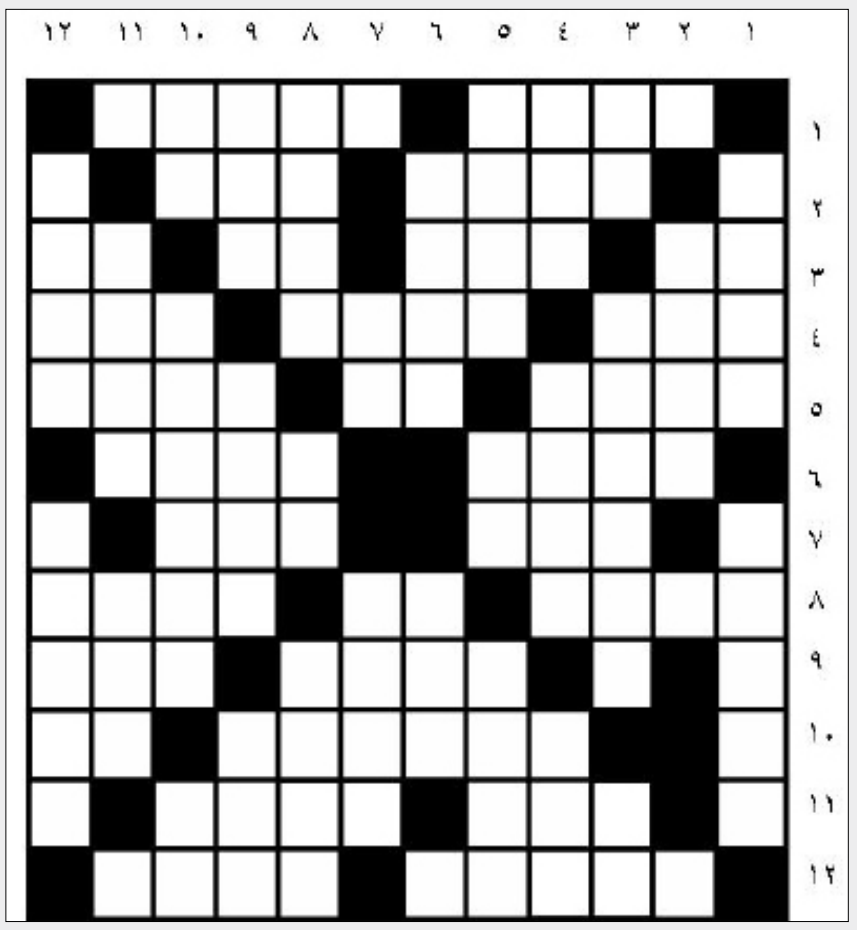

أفقيا :

1 – صاحب – نظام الواجبات الغذائية .
2 – مخترع علم الاتصالات اللاسلكية ( تلغراف ) – شجرة تستحوذ على معظم نفقات المواطن اليمني .
3- stop - ثمين (معكوسة ) – عكس – جانب أوجهة .
4 - يشتم – عكس شاب – والد أبي .
5 - عضو برلماني – قلوي – أحد طرفي مباراة رياضية .
6 - عبر – مهمل .
7 - عرض – حرف هجائي رقم 25 .
8 - زعيم أوربـي فاشي انتحر عام 1945 – سارق – نجم .
9 - تتكون منها فصول القوانين – عكس بيع .
10 - مؤرخ وفيلسوف عاش في بغداد في عهد الستنصر العباسي – فريضة .
11 - مديرية من يافع تتبع م/ أبين – جهه تنظيم حركة السيارات .
12 - منطقة في م / لحج تضم 4 مديريات – عكس صاح أو يقظ .

عموديا :

1-عكس ( شك ) – خبرة أو اتقان .
2-نقيض إصلاح .
3-في الأوردة – ميناء تصدير النفط في شبوة – جواب .
4- 24 ساعة – كساد – صفا ( مبعثرة).
5-قبيلة سيدنا محمد صلى اللّه عليه وسلم – كتمان – التزام أو ثبات .
6- مريض أو عليل – طيف .
7-طاعة – حازم أو شديد في تصرفه .
8-عـكـس ( غفلة ) – قـهـوة – ندل (معكوسة) .
9- أحد أبناء يعقوب عليه السلام – نقود – علاج .
10-شاي بالانجليزي ( معكوسة ) – خط التوقيت يقسم الكرة الأرضية الى شرق وغرب – تنظيم سقي الأراضي الزراعية.
11-قوي أو غليظ – ساخن (مبعثرة ) .
12-أخ – كتب ووثائق يستفاد منها عند البحوث .

حل العدد الماضي

## حديث الكاميرا

تعليق وتصوير/ علي الدرب:

لايزال سكان منطقة الخساف يناشدون المحافظة رفع القمامة المتراكمة وراء عمارة باذيب بالخساف مديرية صيره والتي مرعليها فترة طويلة وأصبحت تعرض البيئة إلى مخاطر وبائية وتخلق الخوف بين سكان المنطقة من تكاثر الحشرات الضارة والروائح الكريهة .