بريطانيا تحقق في سلامة لحوم عجول "الاستنساخ"

لندن / متابعات

أكد تقرير أن عجلاً ولد لبقرة مستنسخة في بريطانيا ذبح العام الماضي، وتم بيع لحمه ، وأفادت وكالة "برس أسوسيشن" بأن "وكالة معايير الأغذية" أجرت تحقيقاً بشأن تقارير حول دخول الحيوانات المستنسخة في سلسلة الغذاء في بريطانيا.

وفي إطار تحقيقها، ذكرت الوكالة أنها "تتبعت عجلين ولدا في بريطانيا من أجنة أخذت من بقرة مستنسخة في الولايات المتحدة". وأكد التقرير أنه جرى ذبح العجلين، حيث دخلت لحوم أحدهما سلسلة الغذاء، وأكلت.

وأوضحت الوكالة أنه "بناء على الأدلة المتاحة، لا توجد مخاوف بشأن سلامة الأغذية من الحيوانات المستنسخة التي تتمتع بصحة جيدة، أو مواليدها" ولكن التحقيقات مستمرة.

معالم وآثار

جزيرة جليدية (4) مرات أكبر من حجم مدينة منهاتن

نيويورك / متابعات

انفصلت جزيرة جليدية حجمها 4 مرات أكبر من حجم مدينة منهاتن الأميركية عن جبل جليدي في غرينلاند، وهو أكبر حادث من نوعه يسجل في القطب الشمالي منذ العام 1962.

وقال العلماء في جامعة ديلاوير الأميركية أن الكتلة الجليدية الضخمة انفصلت عن جبل بيترمان الجليدي في وقت باكر من يوم الخميس الماضي على بعد حوالي 997 كيلومتراً عن القطب الشمالي.

وقال الباحثون أن هذا الجبل الجليدي فقد حتى الآن حوالي ربع مساحته الجليدية العائمة.

يشار إلى أن جبل «بيترمان» الجليدي هو واحد من جبلين جليديين يعتبران الأكبر في غرينلاند.

وقدر البروفسور أندريس موينشو المتخصص بعلم وهندسة المحيطات في الجامعة مساحة الجزيرة الجليدية التي انفصلت بما لا يقل عن 258 كيلومترا مربعا.

وقال موينشو أن «المياه العذبة الموجودة داخل هذه الجزيرة الجليدية يمكن أن تسمح بتدفق نهري ديلاوير وهدسون لأكثر من سنتين، كما يمكنها أن تحافظ على تدفق مياه شرب الأميركيين جميعاً طوال 120 يوماً».

حجر

لقد أراد أن لا يكون
النصب
حيث توجد بعض
الرموز
التي تحاول قول ما
كانه
كان هناك أمل للبناء
هنا
هنا على هذه الضفة
أو في الكلمات .
كان يلزم أن يسلم
وجهه للشعل
وأن يقلق في الشعل
وأن يعمى من جديد

إيف بونفوا

سودوكو

سودوكو تلعب بواسطة مصفوفة 9 X9، مقسمة بدورها إلى مصفوفات صغيرة 3X3 تدعى (المناطق).
- عند بداية اللعبة سوف تكون بعض خلايا المصفوفة محتوية على أرقام.
- الهدف من لعبة سودوكو هو أن نقوم بوضع الأرقام من 1 إلى 9 في الخانات الخالية (رقم واحد في كل خانة).

		9			4	6		
			8				1	
		3		2		9		
	1		4					2
		4	1	3		7		
2				9			5	
		5		4		3		
	7				3			
		8	6			4		

1	2	3	5	6	7	8	4	9
4	6	7	9	8	3	2	5	1
5	9	8	4	1	2	7	6	3
8	3	6	2	9	5	4	1	7
7	1	4	8	3	6	5	9	2
2	5	9	7	4	1	3	8	6
6	7	1	3	5	8	9	2	4
3	4	5	6	2	9	1	7	8
9	8	2	1	7	4	6	3	5

الاكتئاب يلاحق الكلاب الأمريكية

يبدو أن آثار الحرب التي بدأها الرئيس الأمريكي السابق جورج بوش على العراق عام 2003 لم تصب الجنود فحسب بل أصابت الكلاب التي بدأت تظهر عليها أعراض الاضطرابات النفسية. ومن بين هذه الكلاب "جينا" التي ذهبت إلى العراق وعمرها عامان واستخدمت في عمليات البحث عن القنابل وكانت ذات طبيعة مرحة ولطيفة ، وحين عادت إلى الولايات المتحدة أدرك أصحابها أنها ترفض دخول المباني وتختبئ من الناس كي تتفادى التفاعل معهم .

كلمات متقاطعة

إعداد/ أشواق ناجي

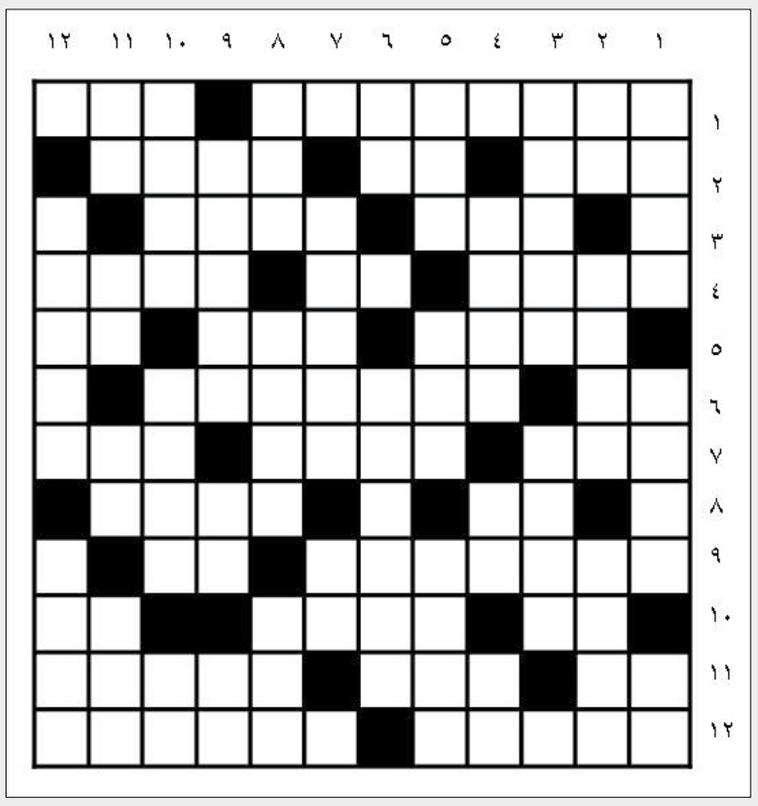

أفقيا :

1-شاعر عراقي مارس التعليم امتاز بشعر وجداني رقيق وله خمريات غنائية رائعة من دواوينه (تبقى الوجدان) و(أحلام الدوالي) توفي سنة 1984م – من أصنام الجاهلية .
2-طعنة غير نافذة – أرشد – قاسط .
3-صوت النار – منطقة في محافظة اب .
4-أحرف مكررة – نقص – حبر .
5-صوت الفرس – نادي كرة قدم فرنسي – من الحب.
6-للنداء – لأعب كرة قدم برازيلي .
7-أرض الكنانة – صغيرة الفرس – حرف أبجدي .
8-للتعريف – ميدالية .
9-المدينة الايرانية التي ولد ومات فيها الشاعر والفيلسوف عمر الخيام – في البيضة.
10-حرف انجليزي – علم – حرف انجليزي.
11-للمعية – وقت – يعالج .
12-أول الليل – أول المطر .

عموديا :

1-ولد الناقة – اتجاه جانبي – للاستفهام.
2-شقيق – من العناصر الكيميائية– يكح.
3-قبيلة عربية شمالية من غطفان – عمودي .
4-من شعراء المثلث الأموي – للنفي – شعور .
5-مدينة سعودية – عتاب – لمعان .
6-سئم – موقع في العراق بين بغداد وواسط حدثت فيه معركة شهيرة بين علي بن أبي طالب والخوارج 658م .
7-زهرة الرمان – سقي النبات .
8-لهو – يلعب – من جبال عدن .
9-من سور القران الكريم – مادة قاتلة – حرف موسيقي .
10-من الطيور – الكثير الوضوح والاشراق – حرف انجليزي .
11-حرف عطف – شهر سرياني – أحد الأبوين- من الطيور .
12-عاصمة أوروبية- أحرف مكررة.

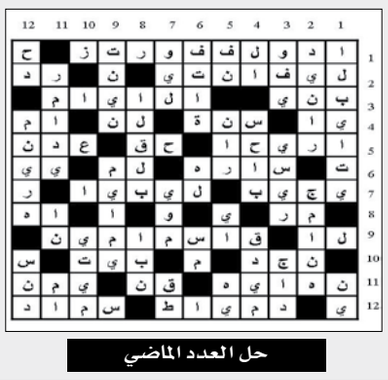
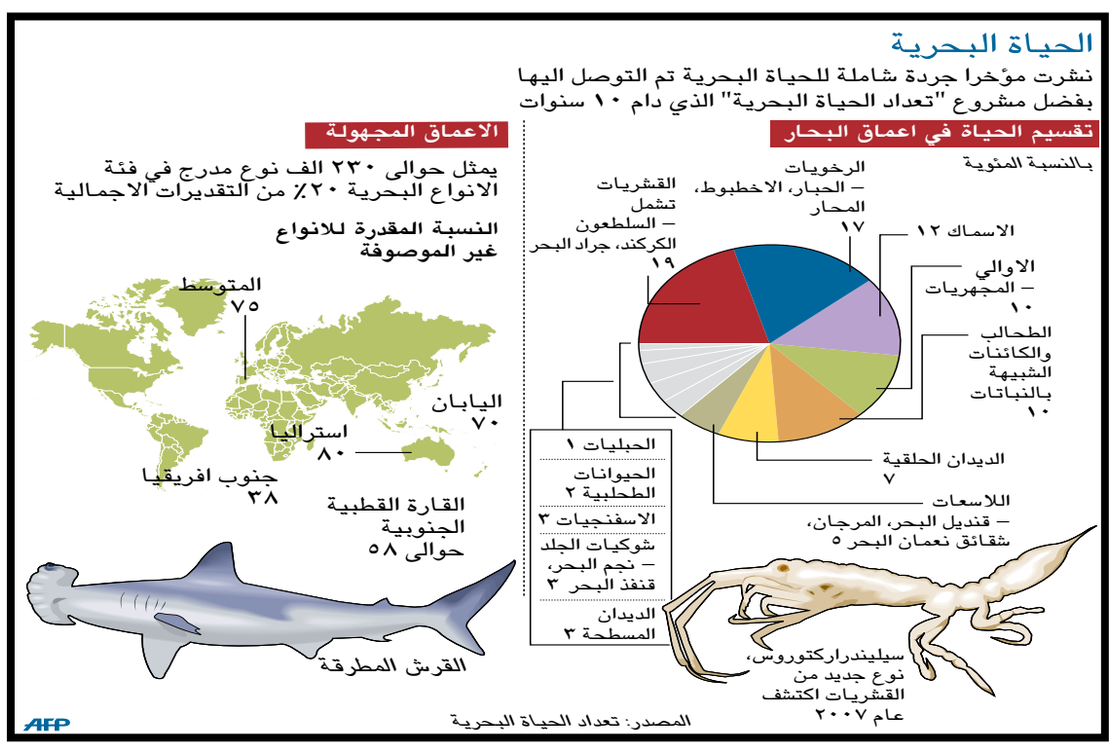
حل العدد الماضي