سادس أكبر نهر في العالم موجود في البحر الأسود

لندن / متابعات :

اكتشف باحثون بريطانيون وجود أنهار هائلة في أعماق البحر الأسود ، وقالوا إن أحدها لو وجد على الأرض لكان سادس أكبر نهر في العالم من حيث كمية المياه المتدفقة منه.

وأفاد موقع صحيفة "ديلي ميل" البريطانية أن الباحثين اكتشفوا أن عمق هذا النهر 115 قدما وعرضه أكثر من نصف ميل.

وقدر العلماء بأن النهر لو اكتشف على اليابسة لكان سادس أكبر نهر في العالم بالنسبة لكمية المياه المتدفقة منه التي تزيد 350 مرة عن تلك المتدفقة من نهر تايمز في جنوب انكلترا.

ويمكن لهذا الاكتشاف أن يساعد في تفسير كيفية استمرار الحياة في عمق المحيطات بعيداً عن البحر والمياه الغنية بالمغذيات الموجودة على مقربة من اليابسة، حيث أن الأنهر تنقل معها المغذيات والرواسب.

معالم وآثار

(تلال الشوكولاتة)

ظاهرة طبيعية تعود إلى آلاف السنين

تصوروا أن هذه التلال المدهشة التي تتراص بعضها بجانب بعض في تناسق كبير هي ظاهرة طبيعية تعود إلى آلاف السنين دون أي تدخل من الإنسان!

فما تشاهدونه في هذه الصورة هو تلال الشوكولاتة التي تتكون من 1,270 من التلال على مساحة 50 كم مربع والواقعة في إندونيسيا!

ولا تتكون هذه التلال من الشوكولاتة (للأسف) لكن سبب هذه التسمية يعود إلى أن هذه التلال تتحول إلى اللون البني الذي يشبه لون الشوكولاتة في فصول السنة الجافة، لأنها مغطاة بحشائش خضراء تكتسب هذا اللون البني عندما تجف!

ولا ينبت عليها إلا نوع واحد من العشب الذي يتميز برائحته الحلوة، وتشكل هذه التلال بيئة مثالية للنمل الذي يعيش فيها بأعداد هائلة، لذا يرتدي السياح أحذية برقبة طويلة خوفاً من عضه!لكن كيف تكونت هذه التلال؟

لم يستطع العلماء إيجاد إجابة شافية له، لكن التفسير الأكثر قبولاً هو أن هذه التلال تكونت من الصخر الكلسي المرجاني البحري، حين كان البحر يغطي هذه الجزيرة في العصور الجيولوجية القديمة منذ آلاف السنين!

هذا هو التفسير العلمي، ولكن الأهالي الذين يعيشون على هذه الجزيرة لديهم رأي آخر، وهو أنه منذ آلاف سنين كان هناك عملاقان يتقاتلان على هذه الجزيرة ويريد كل واحد منهما أن يقتل الآخر، وحين نال منهما الإرهاق والتعب بعد صراع طويل قررا أن يتصالحا ويصبحا صديقين، ورحلوا عن الجزيرة لكنهما نسيا تنظيف ساحة المعركة وهذه التلال هي الفوضى التي أحدثاها في صراعهما (والعقل زينة!) ، ومن الجدير بالذكر أن هناك مقترحاً بضم هذه التلال إلى التراث الإنساني العالمي.

يأكل الليل بعضه

حضروا ذاك العجين ..
فالتنور فار ..
أضرموا النار أطفئوا
أنواركم ..
ودعوا «الفنار» ..
كهرباء السلك كسلك ..
«دبلوماسي»
مثلما «لعبة كراسي» ..
أي كرسي شاغر ..
سيملأ ..حال ذاك
التقليدي المقلد ..
أنا أدفع بقريبي ..
وقريبي ناجح ..في النصب
وتخليص الجمارك ..
يعرف المسئول ..
من نظراته لكم يساوى ؟
لا يسميها رشاوى ..
بل هدايا .. للصبايا
المعدمات .. الفاتنات

الليبي محمد قذاف الدم

سودوكو

سودوكو تلعب بواسطة مصفوفة 9 X9، مقسمة بدورها إلى مصفوفات صغيرة 3X3 تدعى (المناطق).
- عند بداية اللعبة سوف تكون بعض خلايا المصفوفة محتوية على أرقام.
- الهدف من لعبة سودوكو هو أن نقوم بوضع الأرقام من 1 إلى 9 في الخانات الخالية (رقم واحد في كل خانة).

2					8	4		
	4		1			3		
		3	5			2		8
7				2				9
5				1	7			6
3			4					5
1		6			9	5		
		5			3		1	
		8	2					4

4	9	6	5	8	1	2	3	7
7	3	2	9	6	4	5	8	1
8	1	5	2	7	3	4	9	6
5	6	8	4	1	9	7	2	3
9	4	1	7	3	2	6	5	8
2	7	3	6	5	8	1	4	9
3	2	9	1	4	6	8	7	5
6	5	4	8	9	7	3	1	2
1	8	7	3	2	5	9	6	4

أقوال مأثورة

إذا أردت أن تعرف رأي أحد فيك فلتقم بإثارة غضبه.

أوليفرهولمز

أضحك

في المطعم

رجلان دخلا المطعم ..الأول طلب عصير ليمون عليه ليمونة . والثاني طلب حليباً عليه بقرة .

عجائب وغرائب

أمريكي يفتخر بلسانه الطويل

تشاهدون في الصورة (نك افاناسييف) من أمريكا الذي يدعي بأنه صاحب أطول لسان في العالم ، بينما في ثقافتنا العربية، لا يخلو الأمر من إساءة عندما يتم وصف شخص ما بأنه طويل اللسان فإن الأمر يختلف تماماً بالنسبة لـ «نك » .

ووفقاً لجريدة «الرياض» يبلغ طول لسان نك 3 بوصات ونصف بوصة ابتداء من منتصف شفته العليا وحتى طرف لسانه، وهذا يجعل من لسانه اقصر بفارق 36 جزءاً من مئة جزء من لسان البريطاني ستيفن تايلور.

وكانت شهرة « نك » ، وهو من مواليد موسكو وترعرع في فلادلفيا، قد طبقت الآفاق بعد أن نشر صوراً للسانه على «اليوتيوب»، ووفقاً لموسوعة «جينيس» للأرقام القياسية العالمية فان الفتاة الأطول لساناً في العالم هي أنكا ايرملر بطول يصل إلى بوصتين وثلاثة أرباع البوصة.

كلمات متقاطعة

إعداد/ أشواق ناجي

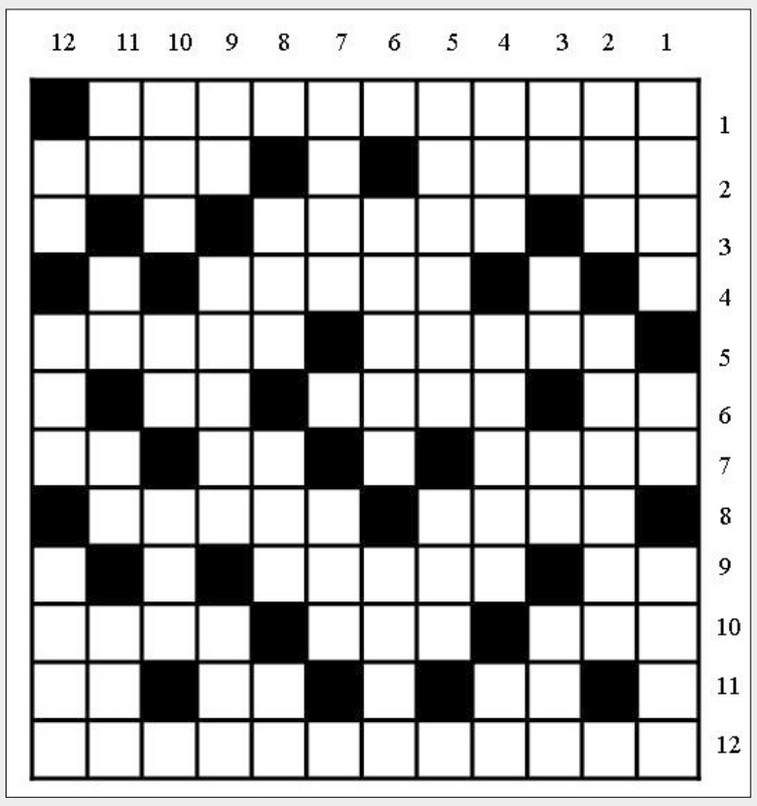

أفقياً:
1-من زعماء الثورة الجزائرية رئيس الجمهورية للفترة 1965 - 1978م ولد سنة 1925م وتوفي 1978م
2-بلد عربي – منطقة في أبين.
3-للتعريف – شجاعة.
4-عدد كبير.
5-مدينة عراقية – قريبة.
6-حرف عطف – صوت الجرس – حرف انجليزي.
7-الغصن باللغة الفارسية – قلوي – مرض رئوي.
8-صوت الحمار – دليل.
9-أبو الأب – ورد أبيض عطري قوي الرائحة.
10-كلمة ترحم وتوجع – جشع – حيوان.
11-سئم – نفخ – يابسة.
12-أول من ظهرت صورته على طابع بريد من غير الملوك.

عمودياً:
1-من أطوار القمر – قهوة – عاصمة ولاية الاسكا.
2-واد في جهنم – أحد المحيطات المائية.
3-والد – طليق – تقال للتوجع – صغير الخروف.
4-شك – عاصمة أوروبية – خاصتي.
5-من الزهور العطرية – عدل.
6-من سور القرآن الكريم – ضعيف قديم متهشم.
7-حاكم – نقيض الشراء.
8-أحد الأنبياء عليهم السلام – لين – ريب.
9-أرشد – فريدة – سجن.
10-24ساعة – غير ناضج – أبو البشر.
11-كفء – حرف جر – عمر – والدي.
12-شلف – من جبال عدن – أحرف مكررة.
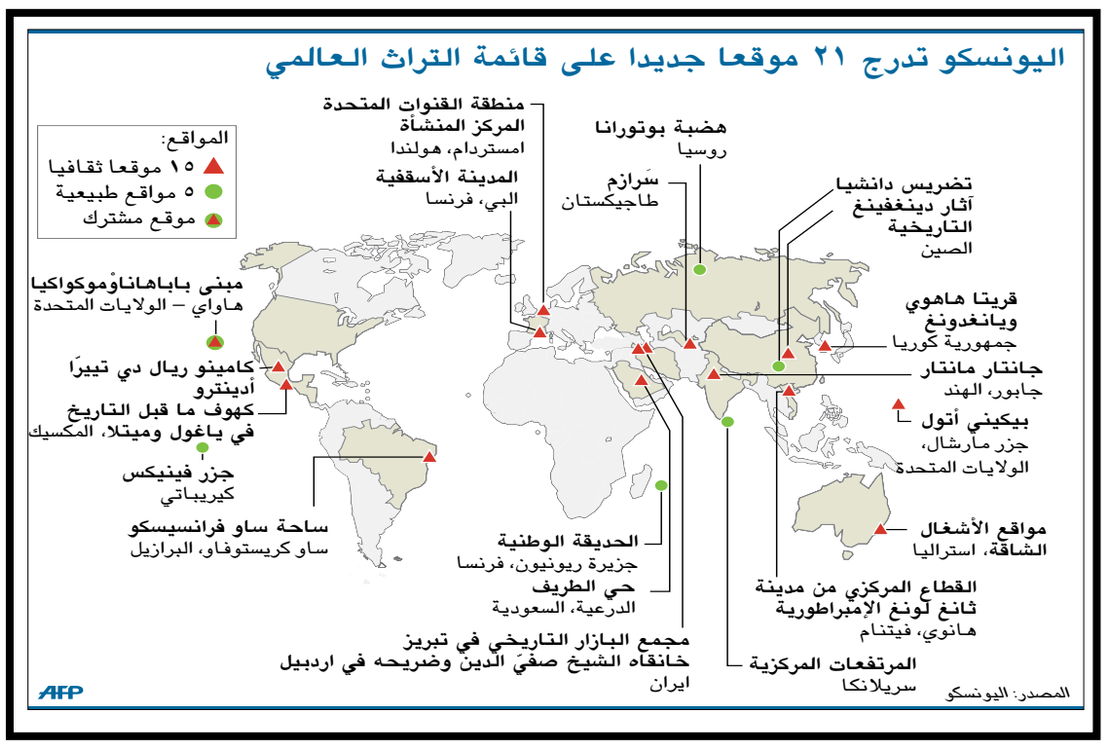
حل العدد الماضي