قرية ألمانية تحتفل ببيع «حفر الشوارع»

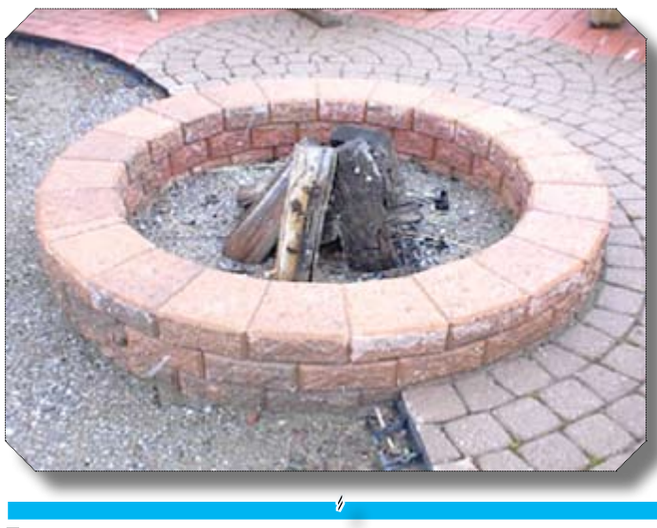

نيدرتسيمرن / ألمانيا / متابعات:
تقيم قرية ألمانية اليوم الجمعة حفلا غريبا من نوعه، تحت اسم «حفل الحفر»، تحتفل فيه بانتهاء عملية بيع غير معتادة للحفر الموجودة في شوارع القرية.
وبدأت القرية القريبة من مدينة فايمار منذ مارس الماضي حملة لبيع الحفر التي تكونت على الطريق وذلك بعد أن مرت بشتاء قارس. وبلغ سعر الحفرة الواحدة 50 يورو.
وقالت مصادر محلية إنه تم بيع 257 حفرة وتحقيق عائد قدره 13 ألف يورو، سيتم استخدامه في إصلاح شوارع القرية.
ويبدو أن «الحفر» تحولت إلى حدث ثقافي في هذه القرية حيث سيتم تقديم «أغنية للحفر» خلال الحفل.
وتولدت الفكرة بشكل ساخر، حسبما يوضح كريستوف شميت - روزة الذي يتولى منصب العمدة الشرفي للقرية منذ عام 1994 ، حيث قال: «أصاب الغضب الشديد الجميع، بسبب سوء الشوارع ولكننا أردنا إضفاء بعض خفة الظل على الأمر ولذلك عرضنا هذه الحفر التي تضايق الناس للبيع على شبكة الانترنت مقابل 50 يورو للحفرة».

معالم وآثار

(القصرين) ولاية تونسية ساحرة

تعد ذات تاريخ مديد ، وتتمتع بمناظر ساحرة صنعتها الطبيعة الخلابة, إنها ولاية القصرين في وسط غرب تونس ، التي كانت في الأربعينات من القرن العشرين عبارة عن تجمع سكني حول محطّة قطار نقل الفوسفاط من ولاية قفصة إلى الولايات الشمالية، وبعد استقلال البلاد من الاحتلال الفرنسي نزح كثير من القبائل إلى المدينة التي تحولت إلى مركز ولاية.
ويحد القصرين من الشمال ولاية الكاف ومن الغرب ولاية تبسة الجزائرية ومن الجنوب ولاية قفصة ومن الشرق ولايتا سيدي بوزيد وسليانة.
وتحتوي القصرين على أعلى قمة جبلية في تونس (1544 م), وهي جبل الشعانبي الذي يعتبر امتداداً لسلسلة جبال الأطلس الصحراوي, ويحتوي على غابة من الصنوبر الحلبي, ويوجد بهذه الحديقة الوطنية 100 نوع نباتي،و24فصيلة من الثدييات، و16 نوعا من الزواحف والضفدعيات.
وتضم المحمية الوطنية بجبل الشعانبي أنواعا شتى من الأشجار والنباتات من أهمها الصنوبر، كما توجد بالمحمية عديد الأنواع من الحيوانات البرية والطيور, الأيل والخنزير البري والنسر، وأنواع شتى من العصافير الصغيرة.
ذلك بالإضافة إلى الآثار الرومانية المترامية الأطراف والمتاخمة لمدينة القصرين, والتي تضم آثار الحمامات والمسارح والأقواس والأضرحة التي تركزت حول وبالقرب من ينابيع المياه وعلى الهضاب والمرتفعات خاصة مدينة «سليوم» الرومانية المتاخمة لمدينة القصرين حاليا و بجبل الشعانبي وجبل السلوم ، إضافة إلى قليل من الآثار الإسلامية في المدن التابعة لها مثل تلابت وحيدرة وتالة.
وقد تأسست مدينة القصرين الحديثة على عين ماء تدعى عين القائد التي ظهرت إثر انكسار جيولوجي رفع الطبقة الصخرية الجنوبية للمنطقة بضعة أمتار خفض الطبقة الشمالية التي تعتبر الآن أكثر المناطق خصوبة لتراكم التربة الرسوبية فيها عبر العصور.
واكتسبت منطقة القصرين أهمية إستراتيجية كبرى في زمن الفتوحات الإسلامية حيث أنه بفتحها في القرن الأول للهجرة عن طريق حملة العبادلة السبعة وعلى رأسهم التابعي عبد اللّه بن أبي سرح ثم حملة حسان بن النعمان استتب الأمن للمسلمين في إفريقية.

لا تنتظر أحدا

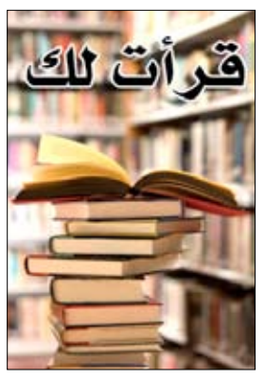

لا تنتظر أحداً فلن يأتي أحد
لم يبق شيء غير صوت الريح
والسيف الكسيح ووجه حلم يرتعد
الفارس المخدوع ألقى تاجه
وسط الرياح وعاد يجري خائفاً
واليأس بالقلب الكسير قد استبد
تنبت وحشة في القلب
يفزع كل شيء في الجسد
في ليلة شتوية الأشباح
عاد الفارس المخدوع منكسراً
يجر جواده جثث الليالي حوله
غير الندامة ما حصد

فاروق جويدة

عجائب وغرائب

فرانكلين يودع الـ 100 دولار

صورة بنجامين فرانكلين أحد مؤسسي الولايات المتحدة.

كشفت وزارة الخزانة الأمريكية ومجلس الاحتياطي الاتحادي اللثام عن الورقة النقدية الجديدة لفئة المائة دولار، وذلك لوضح حد لعمليات التزوير التي تفاقمت مؤخراً.
وقد تم تصميم العملة بعلامات تأمينية متطورة، لا تسمح بعملية التزوير، الجدير بالذكر أن الورقة النقدية القديمة تحمل

الأطعمة الجاهزة تسرع في ظهور الشيخوخة

بوسطن / متابعات :
اكتشف باحثون أميركيون أن المعدلات المرتفعة من الفوسفات، الموجودة في الصودا والأطعمة المطبوخة والمعلبة، يمكن أن تسرع من ظهور علامات التقدم في السن.
وتبين في الدراسة، التي نشرت في مجلة «اتحاد المجتمعات الأميركية للبيولوجيا التجريبية»، أن معدلات الفوسفات المرتفعة يمكن أن تزيد احتمالات الإصابة بأمراض الكلى الحادة والمزمنة وتكلس شرايين القلب وضمور الجلد.
وقال الدكتور شوكت رزاق من كلية طب الأسنان في جامعة هارفرد «يحتاج البشر إلى نظام غذائي صحي بالإضافة إلى موازنة نسب الفوسفات في طعامهم لأن هذا أمر مهم لضمان حياة صحية وعمر طويل». وحث رزاق على «تفادي سموم الفوسفات والتمتع بحياة صحية».

وعمد رزاق وزملاؤه إلى مراقبة تأثير ارتفاع معدلات الفوسفات عند فئران ينقصها جين يعرف باسم «klotho"، ما يتسبب بوجود معدلات سامة من الفوسفات في جسمها، فتبين أنها عاشت فترة تتراوح بين 8 و15 أسبوعاً.
وتبين ان الفئران التي تناولت غذاء غنياً بالفوسفات توفيت خلال 15 أسبوعاً في حين أن التي لم تتناول هذا الغذاء عاشت 20 أسبوعاً.

كل شيء يمكنك أن تتخيله هو حقيقي بالنسبة لك.
بابلو بيكاسو

سارق سرق سارق !

واحد يكلم صاحبه يقول : تصدق الدنيا ما فيها خير جيت أسرق محفظة والدي وجدت محفظتي في جيبه .

كلمات متقاطعة

إعداد/ أشواق ناجي

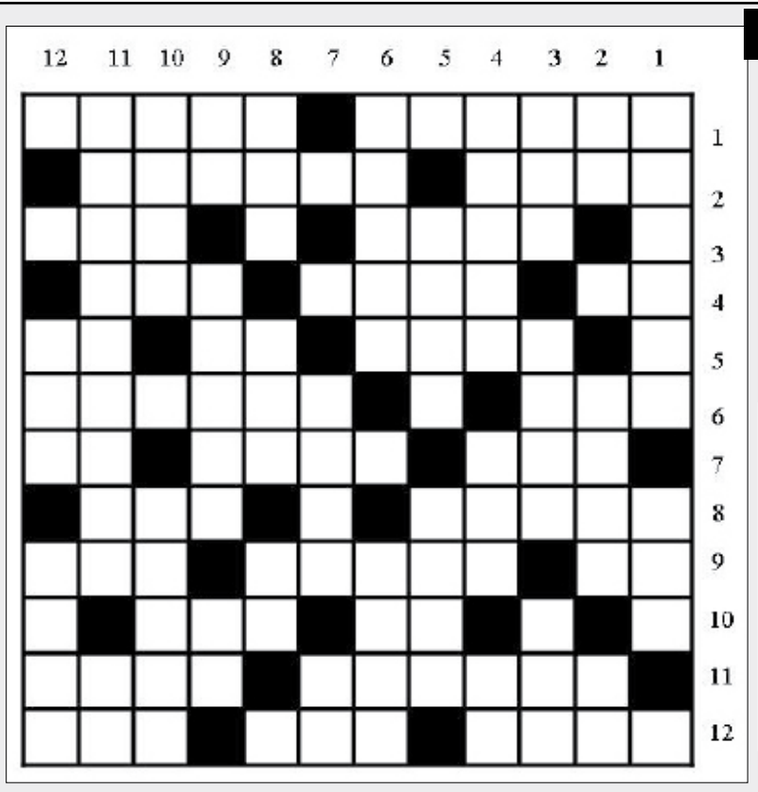

أفقيا :
1- من رجال صلاح الدين الأيوبي ناب عنه في الديار المصرية ،بنى سور القاهرة وقلعتها وقناطر الجيزة، أسره الافرنج فافتداه صلاح الدين، تنسب إليه أحكام مشهورة بغرابتها – بلد آسيوي .
2- من الفصول الأربعة – إحدى القارات .
3- أنثى العقاب – ليث .
4- نقص – بيت الأسد – مداد .
5- أسير – بخت – أحصى .
6- رف – بلد أوروبي يشتهر بكثرة الجبال فيه .
7- دار – قاطع – هرب .
8- ميعاد – اسم إشارة للمكان .
9- سكب – من أسماء الذئب – بعد الخمسة.
10- بحر – بيت .
11- مدينة سعودية – عملة .
12- غيمة – شك – نجيب .

عموديا :
1- كلمة تركية الأصل معناها العقاب أو الطائر الأسود – أرض الكنانة .
2- اله – ذكي – في البيضة .
3- الإله الأعظم عند الديانة الكنعانية – صاحب أو صديق – أداة حصر .
4- صوت السلاح – وكالة الأنباء الروسية – حيوان .
5- مجرى دموي – من مدن وادي حضرموت.
6- من أنواع الصقور الجارحة – حيوان .
7- وكالة الأنباء السورية – حرف موسيقي .
8- مديرية تابعة لمحافظة لحج – من أحياء البحر – كفء.
9- متشابهان – مكان للأغنام – للتعريف .
10- السحاب الأبيض – ورد أبيض عطري .
11- رئيس عربي راحل – متشابهان .
12- بيت – من الطيور .

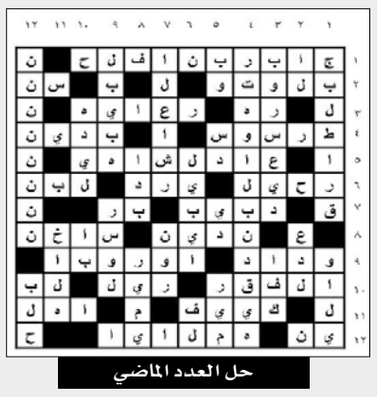

حل العدد الماضي

إذا جففتي انزلي....

تصوير وتعليق / علي الدرب:
نتيجة بعد حاوية القمامة عن كثير من المنازل في حي الكهرباء في حجيف- المعلا تعود السكان على رمي القمامة في الشارع بهذا الشكل واستمر الوضع رغم مضاره وماينتج عنه من أزعاج ومضايقة للمارة والسكان حيث تتجمع على هذه القمامة الكلاب والقطط والغربان ..ولتجنب ذلك نتمنى من قيادة صندوق النظافة في عدن توفير حاوية لجمع القمامة في موقع مناسب وقريب من المنازل .

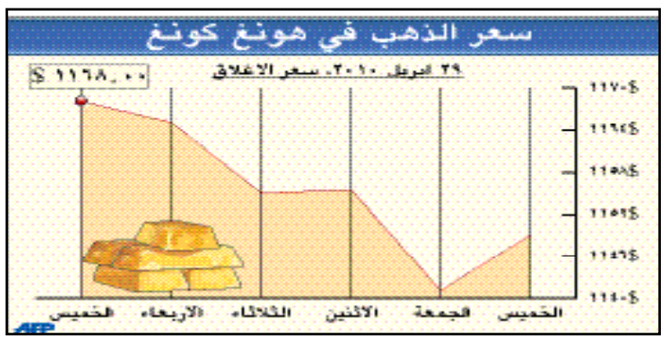

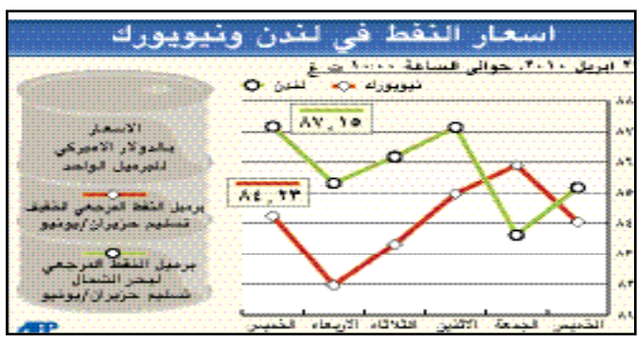

الاسواق المالية في دول مجلس التعاون الخليجي

اغلاق ٢٩ نيسان/ ابريل ٢٠١٠	سوق الكويت للاوراق المالية	السوق المالية السعودية (تداول)	سوق دبي المالي	سوق ابو ظبي للاوراق المالية	سوق الدوحة للاوراق المالية	سوق مسقط للاوراق المالية	سوق البحرين للاوراق المالية
المؤشر	٧,٢٩٩,٤٠	مغلق	١,٧٣٩,٨٨	٢,٧٧٧,١٢	٧,٥٤٧,٤١	٦,٨٣٠,٣٧	١,٥٩١,٩٤
الاغلاق السابق	٧,٢٨٢,٥٠	٦,٨٦٧,٩٧	١,٧١٤,٠٩	٢,٧٧٧,٩٨	٧,٥٤٣,١٠	٦,٨٠٧,٥٩	١,٥٨٠,٩٤
التغير	▲ ٠,٢٣٪		▲ ١,٥٠٪	▼ ٠,٠٣٪	▲ ٠,٠٦٪	▲ ٠,٣٣٪	▲ ٠,٧٠٪

AFP