Mercure

سواء كنت في عمل أو إجازة مع اسرتك

فندق ميركيور عدن يجعل إقامتك ممتعة ومريحة

^ غرف وأجنحة مريحة جميعها مطلة على البحر

^ قاعات وأجهزة خاصة بالندوات والمؤتمرات والأفراح

^ مسابح للكبار والأطفال وجبات مختلفة وخدمات 24 ساعة

Mercure Aden Hotel

Tel. +967 2 238666 ، Fax + 967 2 238660

Email:mercureaden@accoryemen.com

في هذا العدد

قووا ذاكرتكم بعصير العنب الأحمر

أكدت دراسة أجراها علماء بقسم علم النفس في جامعة سينسيناتي أن عصير العنب الأحمر لديه القدرة على تقوية الذاكرة إذ أظهر فعالية في تقليص فقدانها.

وذكرت صحيفة "دايلي مايل" البريطانية أن الدراسة شملت 12 شخصا بين الـ75 و80 من العمر يعانون من بداية فقدان الذاكرة واثبتت أن أداء من شربوا نوعية جيدة من عصير العنب الأحمر طوال 12 أسبوعاً تحسن عند القيام بسلسلة من الاختبارات العقلية.

>> 11

تشلسي ومان سيتي يواصلان إهدار النقاط في الدوري الانجليزي

واصل تشلسي المتصدر نزيف النقاط بسقوطه في فخ التعادل امام ضيفه ايفرتون 3-3، ولم يكن حال مانشستر سيتي افضل منه امام مضيفه بولتون بالنتيجة ذاتها يوم امس السبت في افتتاح المرحلة السادسة عشرة من الدوري الانجليزي لكرة القدم.

>> 13

14 OCTOBER

14 أكتوبر

يومية - سياسية - عامة

يومياً على شبكة الإنترنت www.14october.com

السعر 30 ريالاً

16 صفحة ▫ الأحد 13 ديسمبر 2009م ▫ الموافق 26 ذو الحجة 1430 هـ ▫ العدد 14667 ▫ السنة الحادية والأربعون

اهداف الثورة اليمنية

- التحرر من الاستبداد والاستعمار ومخلفاتهما وإقامة حكم جمهوري عادل وإزالة الفوارق والامتيازات بين الطبقات.
- بناء جيش وطني قوي لحماية البلاد وحراسة الثورة ومكتسباتها.
- رفع مستوى الشعب اقتصادياً واجتماعياً وسياسياً وثقافيا.
- إنشاء مجتمع ديمقراطي تعاوني عادل مستمد أنظمته من روح الإسلام الحنيف.
- العمل على تحقيق الوحدة الوطنية في نطاق الوحدة العربية الشاملة.
- احترام مواثيق الأمم المتحدة والمنظمات الدولية والتمسك بمبدأ الحياد الايجابي وعدم الانحياز والعمل على إقرار السلام العالمي وتدعيم مبدأ التعايش السلمي بين الأمم.

مواقيت الصلاة: ■ الفجر 4:56 ■ الشروق 6:12 ■ الظهر 11:56 ■ العصر 3:10 ■ المغرب 5:35 ■ العشاء 6:43

حسب التوقيت المحلي لمدينة عدن

هنأه بسلامة العودة بعد رحلة علاجية طويلة

رئيس الجمهورية يجري اتصالا هاتفيا بولي العهد السعودي للاطمئنان على صحته

▫ صنعاء / سبأ:

أجرى فخامة الأخ الرئيس علي عبدالله صالح رئيس الجمهورية أمس اتصالاً هاتفياً بأخيه صاحب السمو الملكي الأمير سلطان بن عبدالعزيز آل سعود ولي العهد نائب رئيس مجلس الوزراء وزير الدفاع والطيران بالمملكة العربية السعودية هنأه فيه بسلامة العودة إلى وطنه بعد رحلة علاجية طويلة، مطمئنا على صحة سموه ومتمنيا له موفور الصحة والسعادة وللشعب السعودي الشقيق دوام التقدم والازدهار.

وقد عبر سمو الأمير سلطان عن شكره وتقديره لأخيه فخامة الأخ الرئيس على مشاعره الأخوية النبيلة متمنيا له موفور الصحة والسعادة وللشعب اليمني دوام التقدم والازدهار.

تستهدف أكثر من سبعة ملايين طفل وطفلة

نائب الرئيس يدشن الحملة الوطنية للتخلص من مرض الحصبة وشلل الأطفال

■ نائب الرئيس أثناء تدشين الحملة الوطنية للتخلص من مرض الحصبة وشلل الأطفال أمس

▫ صنعاء / سبأ:

حث الأخ عبد ربه منصور هادي نائب رئيس الجمهورية كافة المواطنين على التوجه بأطفالهم الذين تستهدفهم الحملة إلى مواقع التطعيم لإعطائهم جرعة اللقاح من أجل حمايتهم والتخلص من مرضي الحصبة وشلل الأطفال وتأمين مستقبل أبنائهم من الناحية الصحية.. مشدداً على أهمية تضافر مختلف الجهود لتحقيق هذا الهدف الصحي والديني والإنساني العظيم .

جاء ذلك في تصريح لوسائل الإعلام عقب تدشينه الحملة الوطنية للتخلص من مرضي الحصبة وشلل الأطفال.

وأعرب عن سروره لتدشين هذه الحملة الصحية المهمة .. داعيا محافظي المحافظات وأعضاء المجالس المحلية في عموم الوطن وكافة المسئولين إلى التعاون الكامل وبذل الجهود لإنجاح هذه الحملة .

وكان نائب رئيس الجمهورية يرافقه وزير الصحة العامة والسكان الدكتور عبدالكريم يحيى راصع ووزير الدولة أمين العاصمة عبدالرحمن الأكوع قد قام بتطعيم وتحصين عدد من الأطفال دون سن الخامسة من العمر وذلك في اطار الحملة التي تنفذها وزارة الصحة العامة والسكان خلال الفترة من (12 ـ 15) من ديسمبر الجاري والتي تستهدف تطعيم أربعة ملايين و/181/ ألفاً و/229/ طفلاً ضد فيروس شلل الأطفال دون سن الخامسة ، وثلاثة ملايين و/554/ ألفاً و/485/ طفلاً ضد مرض الحصبة من سن 9 أشهر حتى/59/ شهراً.

التفاصيل ص3

.. ويعزي نظيره السوري في وفاة شقيقه مجد

▫ صنعاء / سبأ:

بعث فخامة الأخ الرئيس علي عبدالله صالح رئيس الجمهورية أمس برقية عزاء ومواساة لفخامة الرئيس السوري بشار الأسد في وفاة شقيقه مجد حافظ الأسد.

عبر فخامته فيها باسمه وباسم الشعب اليمني عن أحر التعازي والمواساة لفخامة الرئيس السوري في وفاة المغفور له بإذن الله شقيقه مجد حافظ الأسد الذي انتقل إلى رحمته تعالى صباح أمس إثر مرض عضال ، سائلا الله العلي القدير أن يتغمد الفقيد بواسع الرحمة والمغفرة وأن يسكنه فسيح جناته، وأن يلهم أهله وذويه الصبر والسلوان، وأن يجنب سورية قيادة وشعبا كل مكروه.

تتعلق بالمستجدات اليمنية وآفاق الشراكة مع الخليج

رسالة من الرئيس إلى أمير الكويت ينقلها وزير الخارجية

▫ صنعاء / سبأ:

توجه إلى العاصمة الكويتية أمس وزير الخارجية الدكتور ابوبكر عبدالله القربي.

وأفاد الدكتور القربي لوكالة الأنباء اليمنية (سبأ) أنه يحمل رسالة من فخامة الأخ الرئيس علي عبدالله صالح رئيس الجمهورية إلى أخيه صاحب السمو الشيخ صباح الأحمد الجابر الصباح أمير دولة الكويت ورئيس القمة الـ 30 لقادة دول مجلس التعاون المقرر انعقادها غدا الاثنين في الكويت.

وأوضح القربي أن الرسالة تتعلق بالمستجدات على الساحة اليمنية وعلاقة اليمن

>> 2

فيما الاتحاد الأوروبي يتعهد بتقديم 2.4 مليار يورو سنويا لاتفاق المناخ

اقتراحات بخفض الانبعاثات الغازية 50 ٪ على الأقل بحلول 2050

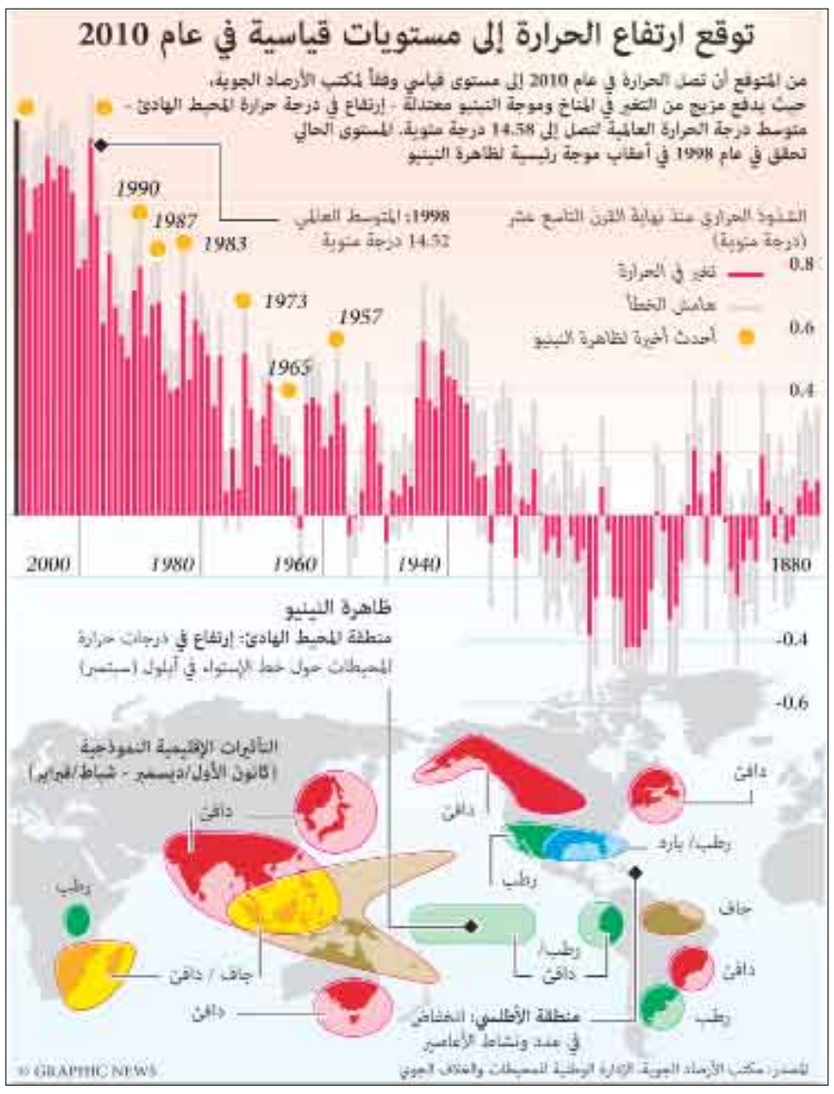

▫ كوبنهاجن - بكين /14اكتزبر/ رويترز:

أشار نص مسودة اقترحها رئيس إحدى جلستي محادثات المناخ التي تجريها الأمم المتحدة في كوبنهاجن إلى أن على العالم أن يخفض انبعاثات الغازات المسببة لظاهرة الاحتباس الحراري بمقدار النصف على الأقل بحلول عام 2050.

وقال النص الذي اقترحه مايكل زاميت كوتاجار انه يجب على الدول المتقدمة أن تتصدر الجهود بتحقيق معدلات خفض كبيرة بحلول 2020 و2050. واقترح النص معدلات للخفض بين 50 و85 أو 95 في المائة بحلول 2050 وهي الاقتراحات التي سيتخذ قادة العالم قرارات بشأنها الأسبوع المقبل في ختام القمة يوم 18 ديسمبر.

وتنص المسودة على انه «يجب على الأطراف التكاتف لخفض الانبعاثات العالمية بين 50 أو 85 أو 95 في المائة على الأقل عن مستويات 1990 بحلول 2050 ويجب أن تضمن استمرار تراجع هذه الانبعاثات بعد هذا الموعد».

من جانبهم تعهد زعماء الاتحاد الاوروبي يوم الجمعة بمنح 2.4 مليار يورو (3.5 مليار دولار) سنويا للدول النامية خلال الثلاث السنوات المقبلة في محاولة للفوز بتأييدها لاتفاق بشأن المناخ يجري التفاوض بشأنه في كوبنهاجن.

وقال دبلوماسي أوروبي لرويترز «اتفقنا الآن على 2.4 مليار يورو سنويا». واكد الرئيس الفرنسي نيكولا ساركوزي أن الرقم 2.43 مليار.

ومثل التمويل عقبة أمام التوصل لاتفاق عالمي بشأن المناخ في كوبنهاجن ليحل محل بروتوكول كيوتو لمكافحة ارتفاع درجة حرارة الارض الذي ينتهي العمل به عام 2012 .

والدول الفقيرة غير مقتنعة بان البلدان الصناعية ستفي بتعهداتها للمساعدة في تمويل خفض الانبعاثات المسببة للاحتباس الحراري لكن الاتحاد الأوروبي يأمل أن تهدأ هذه الشكوك عندما تدفع الدول الغنية ما يصل إلى سبعة مليارات يورو (10.3 مليار دولار) سنويا إلى أن يبدأ تطبيق اتفاق المناخ الجديد

من جانب آخر أعلنت وزارة الخارجية الصينية أن رئيس الوزراء الصيني ون جيا باو سيحضر محادثات الأمم المتحدة لتغير المناخ في كوبنهاجن يومي 17 و18 ديسمبر مؤكدة مواعيد زيارته التي أعلنت من قبل.

>> 2

بحضور رئيس مجلس الوزراء ونوابه وأعضاء الحكومة

البرلمان يستعرض البيان المالي لمشاريع الموازنات العامة للدولة

■ من جلسة مجلس النواب أمس

▫ صنعاء / سبأ:

بدأ مجلس النواب أمس أولى جلسات أعمال فترة انعقاده الثانية للدورة الثانية من دور الانعقاد السنوي السابع برئاسة رئيس المجلس يحيى علي الراعي .

وفي مستهل الجلسة ألقى رئيس مجلس النواب كلمة رحب فيها بالأعضاء الجدد الناجحين في الانتخابات التكميلية لملء المقاعد الشاغرة بمجلس النواب، واعتبرهم إضافة نوعية إلى الكوكبة البرلمانية في المجلس، متمنياً لهم النجاح في مهامهم البرلمانية.

ولفت إلى أن كافة أعضاء المجلس يمثلون اليمن بكاملها ، ويرعون مصالحها ، ولا يمثلون الأحزاب السياسية التي ينتمون إليها، مشيرا إلى أن الوطن هو حزب الجميع .

إلى ذلك قدمت الحكومة بحضور رئيس مجلس الوزراء الدكتور علي محمد مجور ونوابه وأعضاء الحكومة البيان المالي لمشاريع الموازنات العامة للسنة المالية 2010م تلاه على المجلس وزير المالية نعمان طاهر الصهيبي .

و أقر المجلس إحالة البيان المالي ومشاريع الموازنات العامة للدولة والموازنات المستقلة والملحقة والصناديق الخاصة وموازنات القطاع الاقتصادي للسنة المالية 2010م إلى لجنة خاصة .

التفاصيل ص4 / 5

استسلام (54) عنصرا من الخلايا الإرهابية النائمة بمدينة صعدة القديمة

▫ صعدة / متابعات :

قالت مصادر محلية في محافظة صعدة إن 54 من عناصر الخلايا الإرهابية النائمة في صعدة القديمة سلموا أنفسهم للأجهزة الأمنية خلال اليومين الماضيين.

وأوضحت أن قوات الأمن مستمرة في إجراءات تشديد الخناق على من تبقى من تلك العناصر لإجبارها على الاستسلام.

من جهة ثانية دمر ابطال قواتنا المسلحة والامن في محور صعدة مخزن اسلحة لعناصر الإرهاب والتخريب في منطقة محضة.. فيما تصدت وحدة عسكرية لمحاولة تسلل للعناصر الارهابية شرق ال عقاب وموقع غراز والحقت بتلك العناصر خسائر كبيرة واجبرتها على الفرار ..ولقى عدد من الارهابيين مصرعهم وأصيب آخرون أثناء قيامهم بمحاولة تسلل فاشلة على أحد المواقع قرب المقاش.

وفي محور سفيان واصل ابطال القوات المسلحة والامن تمشيط العديد من المناطق من العناصر الارهابية و تمكن ابطال القوات المسلحة من القبض على الإرهابي سعيد علي محمد مفتاح .

لدى تفقده أحوال مقاتلي القوات المسلحة في المنطقة العسكرية الجنوبية

وزير الدفاع يشيد بالبطولات العظيمة لأبطال القوات المسلحة في صعدة وحرف سفيان والملاحيظ

▫ لحج - الضالع / سبأ :

قام وزير الدفاع اللواء الركن محمد ناصر احمد بزيارة إلى محافظة الضالع وكان في استقباله محافظ المحافظة علي قاسم طالب، وعدد من قادة الوحدات العسكرية والأمنية .

كما قام وزير الدفاع ومعه وكيل مساعد محافظة لحج مدير عام مديرية ردفان قاسم عبد الرحمن شايف صباح أمس بزيارة تفقدية إلى مديرية ردفان تفقد خلالها الأوضاع الأمنية في المديرية .

وتفقد وزير الدفاع أحوال المقاتلين في عدد من الوحدات العسكرية والأمنيةالمرابطة بالمنطقة العسكرية الجنوبية .

وخلال الزيارات التفقدية القى وزير الدفاع كلمات امام المقاتلين نقل في مستهلها تحيات فخامة الاخ الرئيس علي عبدالله صالح رئيس الجمهورية القائد الأعلى للقوات المسلحة للمقاتلين وتقدير فخامته للجهود المبذولة في ميادين التدريب والتأهيل في عموم وحدات القوات المسلحة.

واشاد بالبطولات والمآثر العظيمة التي يجترحها ابطال القوات المسلحة والأمن في صعدة وحرف سفيان والملاحيظ وهم يلقنون عصابات التمرد والإرهاب والتخريب

>> 2

■ وزير الدفاع أثناء تفقده احوال المقاتلين في المنطقة العسكرية الجنوبية أمس

إعلان