14 أكتوبر

14 OCTOBER

يومية - سياسية - عامة

تصدر عن مؤسسة 14أكتوبر للصحافة والطباعة والنشر - عدن - الجمهورية اليمنية

تأسست في عدن بتاريخ 19يناير 1968م

رئيس مجلس الإدارة - رئيس التحرير

أحمد محمد الحبيشي

Ahmedalhobishi@Yemen.Net.Ye

الأربعاء 22 أبريل 2009م - الموافق 26 ربيع الثاني 1430 هـ - العدد 14446 - السنة الحادية والأربعون - رقم الإيداع 2

عن الفساد

فيصل الصوفي

هيئات الرقابة ومكافحة الفساد مستمرة في إصدار التقارير التي تحصي فيها خسائر الخزانة العامة بسبب تصرفات المسؤولين الفاسدين.. لقد ألحقوا بالمال العام والممتلكات العامة أضراراً فادحة.. هناك أهدروا مائتي مليار ريال وتلك الجهة مائة مليار ريال والوزارة الفلانية عشرين مليار ريال.. وهكذا.. وهكذا. ويسري الأمر على قطاعات التعليم والكهرباء والأشغال العامة والصحة والنفط، ولم تسلم جهة أو هيئة عامة في البلاد من هذا الفساد.. وكل الفاسدين سالمون آمنون غانمون لا تهتز لهم شعرة رأس أو إبط أو فخذ.. ترى من أين يستمدون كل هذه الطمأنينة؟!

الفساد لا ينحصر في استغلال الموظفين العموميين لوظائفهم استغلالاً سيئاً من قبيل اختلاس المال العام بل يعتبر الموظف فاسداً حتى لو لم يختلس مائة ريال ما دام يسيء التصرف ولا يحسن الإدارة ويتسبب في إهدار أموال من خلال صرفها على مشاريع لم تنجح أو تنفيذ خطة فاشلة، مثل صرف مائة مليون ريال لإنشاء حديقة عامة وفي النهاية نكتشف أنها حديقة غير صالحة للاستخدام الآدمي.

لقد قلنا مراراً إن الفساد هو سبب الفقر بدليل أن بلداناً عربية مصادرها أو مواردها المالية تفوق ما لدى إسبانيا، ومع ذلك يعيش السكان فيها في ظروف اقتصادية واجتماعية وثقافية أسوأ من الحال الموجود في دولة فقيرة وسط أفريقيا.. ولذلك تعتبر عملية مكافحة الفساد وقمع الفاسدين ضمن الإجراءات المطلوبة للقضاء على الفقر.. ولكي لا يستسلم الناس للفساد يجب طمأنتهم من خلال منحهم فرصاً لرؤية الفاسدين وهم يجنون نتائج أفعالهم.

سيدي القارئ ياسين قائد العريقي.. شكراً لك، وقد فرحت بما سطرته عني وفي تقديري أنك بالغت في مديحي.. أنت يا سيدي الصراحة كلها والنبل كله.. وشكراً لك مرة ثانية..

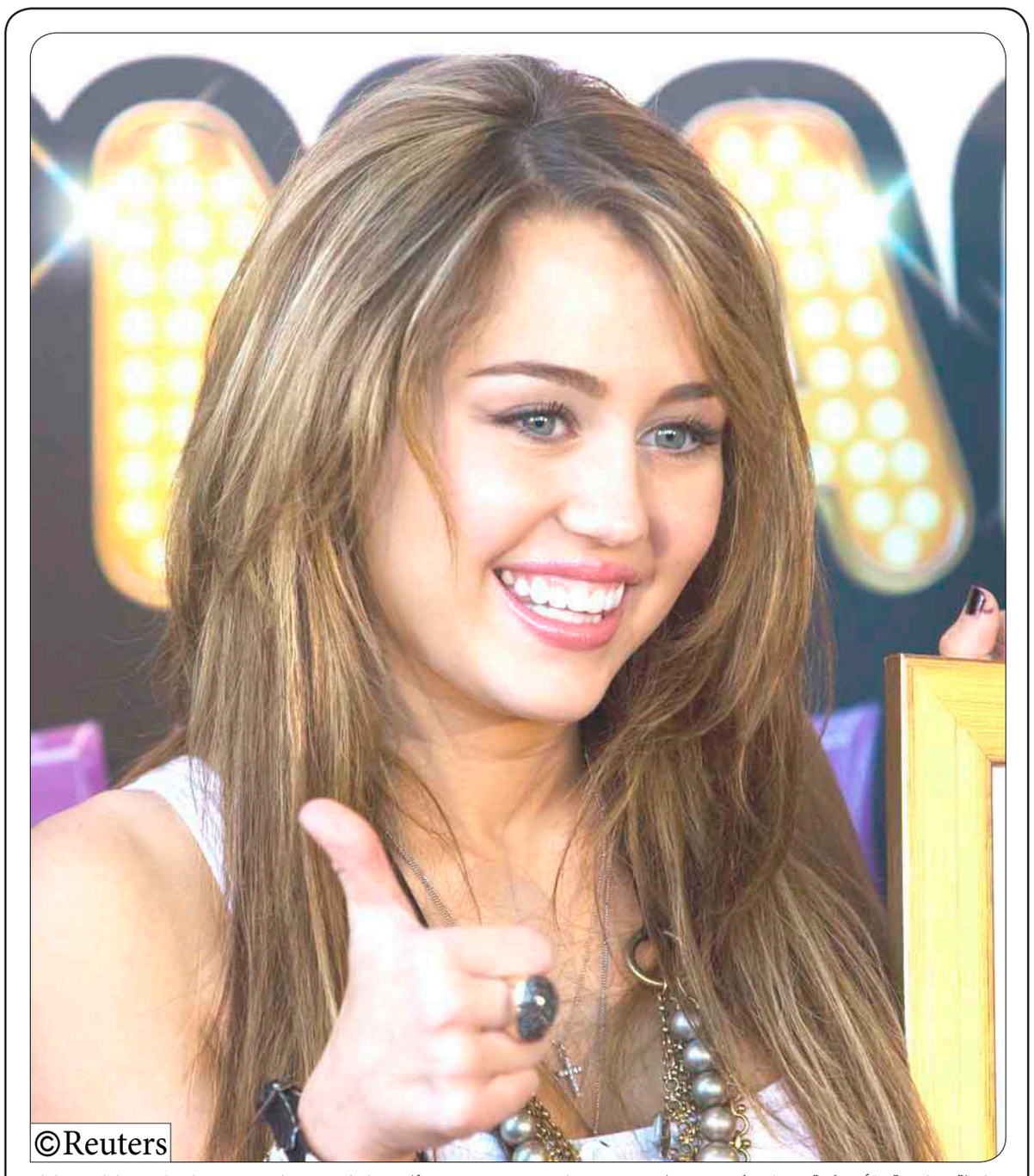

©Reuters

الممثلة والمغنية الأمريكية (ميلي كيروس) لدىحضورها عرض بوسترات ألبومها الجديد قبل تصويرها فيلم (هانا مونتانا) في مدريد يوم أمس.

سلامات للأخ محسن النقيب محافظ لحج

محسن النقيب

عدن/14 أكتوبر:

يتلقى الأخ/ محسن علي النقيب محافظ لحج رئيس المجلس المحلي العلاج اللازم في مستشفى صابر بمحافظة عدن إثر عارض صحي تعرض له حيث تجرى له الفحوصات اللازمة.

أسرة صحيفة (14أكتوبر) تتمنى للأخ المحافظ/ محسن علي النقيب الشفاء العاجل لمواصلة مهامه.

مخيم طبي خيري لجراحة العيون بمدينة يريم

صنعاء / عبدالله بخاش:

تنظم جمعية النبراس الصحية بالتعاون مع جمعية السبيل الخيرية الأسبوع القادم المخيم الطبي الجراحي الخيري لجراحة العيون في مديرية يريم محافظة إب .

ويستهدف المخيم الذي تموله جمعية الشارقة الخيرية من دولة الإمارات العربية المتحدة إجراء نحو (200) عملية جراحية لإزالة المياه البيضاء وزرع العدسات للمرضى مجانا .

اليوم .. برلمان الظل النسائي يبدأ أولى جلساته

صنعاء / سبأ:

يبدأ برلمان الظل النسائي اليوم الأربعاء أولى جلساته لانتخاب رئيسة ونائبتين لها ومنسقات للإشراف على عضواته في المحافظات.

وسيناقش البرلمان تنفيذ المرحلة الثانية من مشروع إستراتيجية المناصرة والتأييد لقضايا المرأة.

وكانت ورشتا عمل اختتمتا أمس الثلاثاء بصنعاء لـ 60 عضوة من برلمان الظل النسائي نفذتهما على مدى ثلاثة أيام المدرسة الديمقراطية بالتعاون مع مبادرة الشراكة الشرق أوسطية.

وهدفتا إلى إكساب المشاركات من محافظات الجمهورية مهارات تنفيذ الحملات الانتخابية ، وإعداد استراتيجيات المناصرة والتأييد للمرأة والعمل عبر التحالفات.

هدف إلى تحسين أداء الفتيات في إدارة المشاريع الاقتصادية

اختتام مشروع تأهيل النساء لإدارة المشاريع الصغيرة

توزيع الشهادات التقديرية على المشاركات أمس

صنعاء / سبأ:

اختتمت أمس بصنعاء فعاليات مشروع تأهيل وتدريب النساء لإدارة المشاريع الصغيرة والأصغر ، نظمتها على مدى عام منظمة سول لتنمية المرأة والطفل بدعم سفارة المملكة الهولندية بصنعاء.

وهدف المشروع إلى إكساب 80 مشاركة من أمانة العاصمة ومختلف المحافظات مهارات فنية في مجالات الاتصال والتواصل والحاسوب بهدف تحسين إمكانيات الفتيات في إدارة المشاريع الاقتصادية الصغيرة والمدرة للدخل .

وفي الاختتام أشار رئيس وحدة تنمية المنشآت الصغيرة والأصغر بالصندوق الاجتماع للتنمية أسامة الشامي إلى أهمية المشروع لتزويد المشاركات بالمهارات المهنية ذات الفائدة في مجالات حفظ السجلات والموازنات والادخار والتسويق .. مؤكدا أن الصندوق الاجتماعي للتنمية انشأ برنامج التمويل الأصغر ومنح قروضاً لأكثر من 3 الآف مقترض منهم 80 بالمائة نساء لإدارة مشاريع صغيرة مدرة للدخل تساعد الأسر في إدارة شؤونها حياتها.

وقال الشامي: " إن الصندوق الاجتماعي للتنمية يسعى إلى تأهيل وتدريب عدد كبير من الفتيات لإدارة مشاريع صغيرة وهدفه الاستراتيجي الوصول إلى 100 ألف عميل بحلول عام 2012م ولدينا حاليا أكثر 38 ألف عميل نشط في كافة أنحاء المحافظات " .

فيما تطرقت كلمات المدير التنفيذي لمنظمة سول الدكتورة أروى الدرام وسكرتير أول برنامج النوع الاجتماعي بالسفارة الهولندية بصنعاء جوكا الأديمي وعن الخريجات وفاء خلف إلى فعاليات البرنامج التدريبي لمشروع تأهيل وتدريب النساء لإدارة المشاريع الصغيرة والأصغر خصوصا في المهارات الشخصية كالإدارة والتخطيط وبناء الثقة بالنفس والقيادة والتواصل وحل المشكلات واتخاذ القرارات.

وأكدت الكلمات إن تدريب وتأهيل الفتيات في شتى المجالات يشكل إحدى متغيرات التنمية البشرية خاصة في البلدان النامية وذلك للإسهام في بناء المجتمع والتخفيف من الفقر.

كما استعرضت الكلمات المهارات الأساسية لتدريب وتأهيل النساء في مجال تصميم البطاقات والمطويات والتثقيف الصحي والبيئي بهدف رفع مستوى الوعي المجتمعي وتمكين النساء من إدارة أعمال صغيرة ومدرة للدخل .

عقب ذلك جرى توزيع الشهادات التقديرية على المشاركات .

محافظ عدن يفتتح معرض الأشغال اليدوية في جامعة عدن

محافظ عدن خلال افتتاح معرض الأشغال اليدوية في جامعة عدن

الجفري وبن حبتور يتفقدان المعرض

عدن/نصر باغريب:

تصوير/ صقر احمد حسن:

افتتح الدكتور/ عدنان عمر الجفري محافظ محافظة عدن صباح امس الثلاثاء يرافقه الدكتور/عبدالعزيز صالح بن حبتور رئيس جامعة عدن معرض الفنون التشكيلية والأشغال اليدوية الذي تحتضنه كليه الآداب جامعة عدن والذي يبرز قدرات الطلاب الجمالية في الفن التشكيلي والرسم والأعمال اليدوية الإبداعية.

واطلع الدكتور/عدنان الجفري ومرافقوه على محتويات المعرض من لوحات فنية وفنون تشكيلية ومشغولات يدوية ابتكارية وتراثية..، مبدياً إعجابه الشديد بما شاهده من أعمال إبداعية لطلاب جامعة عدن من مختلف الكليات.

كما قام الأخ/محافظ محافظة عدن بزيارة لمتحف قسم الآثار في كلية الآداب جامعة عدن، واستمع إلى شرح مفصل لمحتويات المتحف من القطع الأثرية القديمة التي تعرض لأول مرة ومنها أثار يعود تاريخها إلى أكثر من ألف عام، ناهيك عن ما يشمله من لقى أثرية اكتشفها أساتذة وطلاب قسم الآثار بكلية الآداب مؤخراً في إطار المسوحات الأثرية التي أجروها بمحافظتي عدن ولحج.

وقد أشاد الأخ/محافظ محافظة عدن بما شاهدة وعبر عن اعتزازه بجهود جامعة عدن وقيادتها ممثلة بالدكتور/ عبدالعزيز صالح بن حبتور الذي مكن الطلاب من إظهار مواهبهم العلمية والثقافية والفنية والرياضية..، ووفر لهم المناخات والفرص المناسبة لتجسيد أفكارهم وإبداعاتهم في مختلف المجالات من خلال فعاليات أسبوع الطالب الجامعي الحالي.

حضر فعالية الافتتاح عدد من عمداء كليات جامعة عدن ونوابهم وأساتذة الجامعة.

أكد أهمية تبادل الزيارات بين البلدين

الأحول يلتقي وفد المصورين الصحفيين اليمنيين في الرياض

من فعاليات وفد المصورين الصحفيين في الرياض

الرياض / سبأ:

أكد سفير اليمن لدى المملكة العربية السعودية محمد الأحول أهمية تواصل تبادل الزيارات بين الصحفيين والإعلاميين اليمنيين والسعوديين كونها تعمل على تبادل الخبرات وتلاقح الأفكار ونقل الصورة الحقيقة للعلاقات اليمنية السعودية التي تمر بفترة ازدهار وتطور مستمر.

جاء ذلك خلال لقائه بوفد المصورين الصحفيين اليمنيين المحترفين المشاركين في برنامج تصوير مدن ومعالم المملكة العربية السعودية الشقيقة وملامح نهضتها العمرانية والاقتصادية والمقرر عرضها ضمن معرض"المملكة بعيون يمنية" في إحدى عاصمة البلدين.

وقال السفير الأحول:" إن برنامج المصورين الصحفيين اليمنيين لتصوير معالم المملكة العمرانية والثقافية يصب في خدمة العلاقات بين البلدين الشقيقين وتمنى أن يتضمن " معرض المملكة بعيون يمنية" لمسات ولقطات تكرس لمسارات العلاقات اليمنية – السعودية وتنقل بالصورة الحية ملامح تلك العلاقات وتفردها وتميزها.

وكشف السفير الأحول عن أن الاستعدادات تجري لتنظيم معرض للصور بعنوان "اليمن بعيون سعودية:" سيقوم بتنظيمه مصورون سعوديون .. مشيراً إلى أن اليمن والسعودية هما امتداد حضاري وثقافي واحد بحكم الجوار والامتداد الجغرافي والتواصل الأسري وكونهما يشكلان نسيجاً واحدا في الجزيرة العربية.. منوها إلى أن ما تمتلكه اليمن من مخزون ثقافي وحضاري وموروث شعبي وأثار وتحف هو ملك جميع أبناء الجزيرة العربية.

وأشار سفير اليمن لدى المملكة إلى أن العلاقات اليمنية – السعودية مزدهرة ومتطورة أن هناك تنسيقاً بين البلدين الشقيقين في مختلف المجالات بما يخدم مصالحهما المشتركة ويعزز أواصر المحبة والقربى بين الشعبين الشقيقين.

من جانبه شكر رئيس وفد المصورين الصحفيين اليمنيين المحترفين صالح الدابية السفير على الاهتمام مستعرضاً برنامج المصورين الصحفيين اليمنيين في مدن المملكة المختلفة حيث زار الوفد العديد من المواقع الأثرية والتاريخية ومعالم الرياض العمرانية.

وأشار بان الأسواق الشعبية والمناطق الأثرية في الدرعية كانت في صلب برنامج التصوير الصحفي.. وأن الوفد زار عددا من الصحف السعودية وتعرف على دورة الصورة الصحفية منذ بدء عملية التصوير حتى عملية النشر.. كما التقى الوفد بعدد من المصورين السعوديين وتبادل معهم الأفكار حول تنظيم معارض صور مشتركة يمنية – سعودية.

وستشتمل زيارات المصورين الصحفيين اليمنيين على مدن الدمام وجدة ومكة المكرمة والمدينة المنورة لنقل صورة كاملة عن مدن المملكة وما تتميز به كل مدينة من نهضة عمرانية وتراث ثقافي وشعبي.

حضر اللقاء نائب سفير اليمن في المملكة عبد الرزاق العنسي والمستشار في السفارة فاروق المخلافي وأمين عام الاتحاد الرياضي للجاليات مقبول أمين الرفاعي.

قناة (يمانية) تستضيف قافلة الزرانيق

جانب من الحفل الفني والشعبي الذي قدمته قافلة الزرانيق القادمة من الحديدة

د. خالد عبدالكريم رئيس قطاع التلفزيون بمحافظة عدن (يمانية) خلال لقائه قافلة الزرانيق

عدن / جمال عرب – تصوير :

راجا روشن يوسف :

استضافت قناة يمانية بمحافظة عدن قافلة الزرانيق بقيادة الأستاذ / عبدالله خادم العمري رئيس وصاحب منتدى العمري للآداب وإحياء التراث القادمة من محافظة الحديدة مروراً بمحافظتي لحج وعدن خلال الفترة من 15 - 19 أبريل 2009م .

وفي حفل السهرة المسجلة التي نسق لها وأشرف عليها الدكتور / خالد عبدالكريم رئيس قطاع التلفزيون بمحافظة عدن (يمانية) ، قدم شباب وفتيات قافلة الزرانيق الثقافية الشعبية حفلاً فنياً وشعبياً ساهراً خلال برنامج السهرة التلفزيونية بقناة (يمانية) أحتوى على فقرات غنائية ورقصات شعبية من التراث اليمني إلى جانب رقصات من التراث الخاص بقرى تهامية ريفية تقع حوالي بيت الفقيه شمالاً وشرقاً.

وفي ختام السهرة الفنية أشاد الدكتور / خالد عبد الكريم رئيس قناة (يمانية) والاستاذ/ عبدالله باكداده مدير عام مكتب الثقافة بمحافظة عدن والشاعر غالب الحكيمي والعقيد خالد الزيدي ومدير العلاقات بأمن عدن بالأداء الرائع والمتميز الذي قدمه شباب وفتيات منتدى العمري للآداب وإحياء التراث.

كما تقدم بالشكر يأسمه ونيابة عن أعضاء قافلة الزرانيق الأستاذ/ عبدالله خادم العمري بالشكر لكل من شارك وأسهم وعمل على نجاح هذه السهرة وفي مقدمتهم الدكتور/ خالد عبد الكريم والطاقم الفني بقناة يمانية كما شكر الحضور وعلى رأسهم الأستاذ عبدالله باكداده/ مدير مكتب الثقافة والأستاذ/ جمال اليماني مدير مكتب الشباب والرياضة والفنانون والإعلاميون والصحفيون وشباب وفتيات جمعية تنمية الشباب بعدن والأستاذ محمد سالم الباهيصمي أحد النشطاء بمحافظة عدن في رعاية وتشجيع المواهب الأدبية والفنية.

مقتل يمنيين وإصابة ثالث في جازان

الرياض / محمد علي الشهاري:

لقي يمنيان حتفهما قتلا وأصيب ثالث في حوادث متفرقة بمنطقة جازان بالمملكة العربية السعودية.

وذكر الأخ محمد سالم الغودري المسؤول الإعلامي بالجالية اليمنية في جازان أن المواطن اليمني محمد عبده عيسى المسروحي من أبناء محافظة المحويت لقي حتفه على يد (ع. هـ. ن) من أبناء محافظة حجة وان القاتل فرَّ إلى محافظته، في حين لقي المواطن صالح علي عبدالله من أبناء محافظة شبوة حتفه على يد مواطن سعودي اعترف بجريمته بعد إلقاء القبض عليه.

إلى ذلك لا يزال مواطن آخر في العناية المركزة بعد أن تعرض للضرب بآلات حادة من عدد من اليمنيين المقيمين بطريقة غير شرعية، والقي القبض عليهم ويجري التحقيق معهم.

وأشار الغودري إلى جهود الأخ عبده الشوخي رئيس الجالية اليمنية في منطقة جازان الذي بذل جهوداً طيبة في المتابعة والتنسيق مع الأجهزة الأمنية السعودية ومحافظة حجة التي فر إليها قاتل المواطن الأول.

الجدير ذكره أن القتيل الثاني يقيم مع أسرته بطريقة شرعية، بينما البقية يقيمون بطريقة غير شرعية بعد أن تسللوا عبر الحدود إلى منطقة جازان.

اليوم.. السعيدة تدشن أولى رحلاتها إلى الإمارات

صنعاء / عادل الحزمي :

تدشن شركة طيران السعيدة صباح اليوم أولى رحلاتها إلى دولة الإمارات العربية المتحدة ومن المقرر أن تقلع الرحلة من مطار عدن الدولي متجهة إلى مطار الشارقة لتسجل بذلك ثاني رحلاتها الإقليمية.

الجدير بالذكر أن شركة طيران السعيدة كانت قد دشنت مطلع الشهر الجاري أولى رحلاتها الإقليمية إلى مطار صلالة الدولي بسلطنة عمان الشقيقة وأفادت الشركة أن جدول رحلات طيرانها يتضمن رحلتان أسبوعياً إلى دولة الإمارات العربية (عدن الريان الشارقة).

وقالت الشركة في بلاغ صحفي تسلمت 14أكتوبر نسخة منه أنها ستدشن مطلع الأسبوع القادم ثالث رحلاتها الإقليمية وذلك إلى دولة جيبوتي .