في هذا العدد

صحفيون بلا حدود : عدد أقل من الصحفيين قتل في عام 2008م

قالت منظمة صحفيين بلا حدود يوم الثلاثاء إن عدداً أقل من الصحفيين قتلوا خلال ادائهم لعملهم في العام الحالي بالمقارنة بالعام الماضي 2007 نظرا للانخفاض الكبير في عدد القتلى بالعراق.

4 <<

فئران تسيطر على قرية وتطرد سكانها

تمكنت أعداد هائلة من الفئران من السيطرة على إحدى المناطق الإيرانية، وأجبرت سكانها على النزوح بعد عدة محاولات فاشلة لهم فى القضاء عليها.

وقام سكان قرية مازخان فى مقاطعة خوراسان الإيرانية بالرحيل من المنطقة بعد أن سيطرت الفئران على قريتهم منذ عامين، وبدأت تترك آثارها فى كل مكان.

11 <<

دعوة دنيا سمير غانم لـ «الفرح»

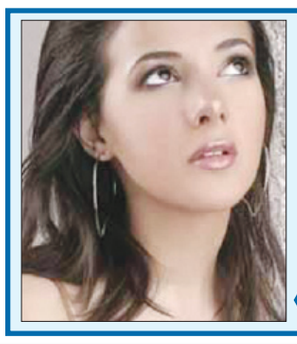

انضمت الفنانة الشابة دنيا سمير غانم الي أسرة فيلم « الفرح» تأليف أحمد عبدالله الذي يلعب بطولته أحمد بدير وخالد الصاوي وجومانا مراد ومحمد لطفي وعلاء مرسي وإخراج سامح عبد العزيز وهو نفس فريق عمل فيلم «كباريه» الذي عرض في موسم الصيف الماضي.

13 <<

رونالدو يحلم بريال مدريد وهو نائم

ذكر مصدر مقرب من النجم البرتغالي كريستيانو رونالدو مهاجم نادي مانشستر يونايتد الإنجليزي، بأن الأول راودته بعض الأحلام أثناء نومه ليلة أمس الاول وهو مرتد قميص نادي ريال مدريد الإسباني، ليفتح النار مجدداً بين إدارتي الناديين.

14 <<

أكد أهمية مساهمة الشباب في تطوير التجربة الديمقراطية الناشئة في اليمن

مجور يطالب الأحزاب المتقاعسة والمترددة بعدم المكابرة وبالمشاركة في الانتخابات المقبلة

صنعاء/سبأ:

جدد الدكتور علي محمد مجور ، رئيس الوزراء الدعوة إلى الأحزاب المتقاعسة والمترددة في خوض غمار العملية الانتخابية المقبلة الى مراجعة موقفها ، مطالبا تلك الاحزاب بعدم المكابرة وبالمشاركة الايجابية في هذه العملية باعتبارها تؤسس لمرحلة جديدة من مراحل تطوير التجربة الديمقراطية اليمنية الناشئة التي تسير بخطى واثقة على طريق الغد المشرق والمستقبل الافضل.

وفي كلمة افتتح بها الندوة الوطنية حول الديمقراطية في مضامين أهداف الثورة اليمنية ، التي نظمها اتحاد شباب اليمن امس بصنعاء ، اكد مجور ضرورة تجذير الممارسات الديمقراطية وتوسيع المشاركة الشعبية في صنع القرار على مختلف المستويات الرسمية والشعبية.

وشدد رئيس الوزراء على أهمية ان يكون للشباب مساهمتهم المؤثرة في تطوير التجربة الديمقراطية ، داعيا الى إطلاق طاقات الشباب وتوجيهها على نحو سليم ومدروس وواع بعيدا عن الممارسات الغوغائية او التعامل السلبي مع الايجابيات المتعددة للديمقراطية مما يسيء لها ويشوهها ، نتيجة الفهم الخاطئ او التعاطي غير السليم مع قواعد اللعبة الديمقراطية.

التفاصيل ص3

اهداف الثورة اليمنية

- التحرر من الاستبداد والاستعمار ومخلفاتهما وإقامة حكم جمهوري عادل وإزالة الفوارق والامتيازات بين الطبقات.
- بناء جيش وطني قوي لحماية البلاد وحراسة الثورة ومكتسباتها.
- رفع مستوى الشعب اقتصادياً واجتماعياً وسياسياً وثقافيا.
- إنشاء مجتمع ديمقراطي تعاوني عادل مستمد أنظمته من روح الإسلام الحنيف.
- العمل على تحقيق الوحدة الوطنية في نطاق الوحدة العربية الشاملة.
- احترام مواثيق الأمم المتحدة والمنظمات الدولية والتمسك بمبدأ الحياد الايجابي وعدم الانحياز والعمل على إقرار السلام العالمي وتدعيم مبدأ التعايش السلمي بين الأمم.

14 أكتوبر

يومية - سياسية - عامة

يومياً على شبكة الإنترنت www.14october.com

16 صفحة ▫ الخميس 1 يناير 2009م ▫ الموافق 4 محرم 1430 هـ ▫ العدد 14335 ▫ السنة الأربعون

السعر 40 ريالاً

مواقيت الصلاة: ■ الفجر 5:02 ■ الشروق 6:20 ■ الظهر 12:04 ■ العصر 3:18 ■ المغرب 5:44 ■ العشاء 6:51 حسب التوقيت المحلي لمدينة عدن

تنفيذ مشاريع زراعية بكلفة 20 مليون دولار في فبراير القادم

صنعاء / متابعات:

قال المهندس عبد الملك الثور وكيل وزارة الزراعة والري أن الوزارة بصدد استيراد 500حراثة إلى جانب 650 ذارية حبوب و350 حصادة يدوية لتوزيعها على المزارعين خلال 2009م تنفيذا لتوجيهات فخامة الأخ رئيس الجمهورية الخاصة بدعم وتشجيع المزارعين.

وبين المهندس عبد الملك الثور أن وزارة الزراعة تعمل حالياً في موسم الشتاء على دعم بذور القمح في 8 محافظات بهدف مضاعفة الإنتاج الزراعي من الحبوب .

وتطرق وكيل وزارة الزراعة إلى التعاون بين الوزارة والمنظمات التمويلية الدولية في مجال الاستثمار الزراعي , وقال إن الصندوق الدولي للتنمية الزراعية يقوم حاليا بتنفيذ 5 مشاريع في محافظات الضالع ، ذمار، المهرة ، ريمة، ومشروع آخر هو مشروع البنية المؤسسية في القطاع الزراعي وينفذ عبر وزارة الأشغال العامة بالتعاون مع مشروع الزراعة المطرية.

وأوضح وكيل وزارة الزراعة أن الوزارة اتفقت مع الصندوق الدولي للتنمية الزراعية على تمويل مشاريع بكلفة تتراوح ما بين 15 – 20 مليون دولار كمساعدة 100% للإسهام في التنمية الزراعية من خلال التركيز على تغطية المحاصيل الزراعية مثل الحبوب – البن – التمور – وزراعة الزيتون – وإنتاج العسل ,لافتا إلى أن هذا المشروع سيتم البدء فيه خلال فبراير القادم 2009م .

في برقية شكر وعرفان لرئيس الجمهورية .. المشاركون في ندوة العلامة البيحاني:

نثمن دعمكم المتواصل للجامعات اليمنية وتوجيهاتكم برد الاعتبار لهذه الشخصية التربوية

عدن / نعمت عيسى :

رفع المشاركون في ختام ندوة إحياء الذكرى المئوية لميلاد الشيخ العلامة محمد بن سالم البيحاني برقية تقدير وامتنان إلى فخامة الرئيس علي عبدا لله صالح رئيس الجمهورية لرعايته المسيرة العلمية وتوجيهها نحو التطور والتنمية المستدامة .

كما ثمنوا لفخامته دعمه المتواصل للجامعات اليمنية وأنشطتها العلمية مقدرين توجيهات فخامته السابقة مع بداية الوحدة برد الاعتبار للشيخ العلامة البيحاني وإعادة المعهد العلمي الإسلامي الذي أسسه الشيخ البيحاني ليمارس دوره العلمي.

وجاء في البرقية .. إننا في الوقت الذي نحيّي لفخامتكم ونقدر لسيادتكم ما تبذلونه من جهد كبير خدمة للوطن ، نعاهدكم على أن تبقى جامعة عدن بقيادتها وكوادرها العلمية أوفياء على العهد خلف قيادتكم الحكيمة لما فيه خير هذا الوطن .

وأوصي المشاركون في ختام ندوة الذكرى المئوية لميلاد العلامة البيحاني بمواصلة الدراسة والبحث والتحليل في فكر البيحاني وتراثه وإبراز أفكاره النيرة في مجالات مختلفة وإعادة المعهد العلمي الإسلامي الذي أسسه البيحاني لأداء دوره ونشاطه، كما أراد له ليكون منبرا للعلم والعلماء .

كما أوصوا بقيام جامعة عدن بجمع كل مخطوطاته وطباعتها و طباعة الرسائل العلمية التي تناولت الشيخ وكذا كتب البيحاني المطبوعة التي ألفها حيث أن بعضها اندثرت وانعدمت من الأسواق والمكاتب اليمنية.

2 <<

فيما تم حذف 96 ألفاً و319 ناخباً وناخبة

إدخال بيانات وصور 600 ألف ناخب جديد في جداول الناخبين

صنعاء/سبأ:

استعرضت اللجنة العليا للانتخابات والاستفتاء في اجتماعها أمس برئاسة رئيس اللجنة خالد عبدالوهاب الشريف، التقرير النهائي لعمل لجنة استقبال طلبات المشاركة في الاطلاع والرقابة على عملية مراجعة وتعديل جداول الناخبين ، والمقدم من رئيس قطاع الاحزاب ومنظمات المجتمع المدني .

وتضمن التقرير احصائيات شاملة لطلبات المشاركة في عمليات الاطلاع والرقابة على عملية مراجعة وتعديل جداول الناخبين ، والجهات المشاركة والتصاريح الممنوحة، بالاضافة الى عدد من المقترحات والتوصيات الهادفة للارتقاء بعملية الاطلاع والرقابة الانتخابية خلال المرحلة المقبلة.

وبحسب التقرير فقد بلغ عدد التصاريح الممنوحة للجهات المشاركة في الاطلاع والرقابة على عملية مراجعة جداول الناخبين 17 الفا و285 تصريحا منها 13 الفا و436 تصريحا لممثلي منظمات المجتمع المدني و3 الاف و823تصريحا لممثلي الاحزاب والتنظيمات السياسية و26 تصريحا لوسائل الاعلام المحلية.

2 <<

المعهد الديمقراطي وشبكة الرقابة الانتخابية ينتقدان فوضى (المشترك) حول لجان القيد

صنعاء/ متابعات:

قالت الشبكة اليمنية للرقابة الانتخابية (YEMN) والمعهد الديمقراطي للشئون الدولية (N D I) أن عملية القيد والتسجيل بجداول الناخبين التي نفذتها اللجان الفرعية خلال الفترة من 11وحتى 25 نوفمبر الماضي خطوة أولى ضمن جهود اليمن للتحضير والتجهيز للانتخابات البرلمانية القادمة. مشيرة في تقرير أولي لمراقبيها إلى عدد من الملاحظات الايجابية والسلبية قالت إنها تخللت مرحلة مراجعة وتعديل جداول الناخبين (القيد والتسجيل).

ولفت بيان صادر عن الشبكة اليمنية (YEMN) والمعهد الديمقراطي الوطني (N D I) أمس الاول الثلاثاء- الى ان الخلاف الحاصل بين

2 <<

وزير النفط يطلع على سير نشاطها في مجال النفط

شركة اوكسدنتال تعتزم زيادة استثماراتها في اليمن

■ أمير العيدروس

صنعاء /سبأ:

اطلع وزير النفط والمعادن أمير سالم العيدروس خلال لقائه أمس بصنعاء مدير عام شركة اوكسدنتال السيد دون لوبنسكي ، على سير نشاط الشركة في عدد من القطاعات النفطية الانتاجية والاستكشافية في اليمن .

حيث تعمل الشركة في القطاع الانتاجي (اس 1) والقطاع الاستكشافي 20 بمحافظة شبوة الواعد بالغاز، وكذا القطاعات الاستكشافية 75 بمحافظة شبوة والقطاعات الانتاجية المشاركة فيها الشركة مع شركة توتال في القطاع 10 وشركة كنديان نكسن في القطاع 14.

وفي اللقاء اكد وزير النفط والمعادن تقديم كافة التسهيلات للشركة باعتبارها من الشركات العالمية والتزام الوزارة بالاتفاقيات المبرمة مع الشركة .

2 <<

هيئة مكافحة الفساد تحقق مع مسؤولين في قضية تخزين الديزل بمنشأة حجيف

صنعاء / سبأ:

قررت الهيئة الوطنية العليا لمكافحة الفساد استدعاء كافة المسؤولين في منشأة حجيف النفطية بمحافظة عدن للتحقيق معهم في قضية تخزين مادة الديزل بالمنشأة.

وقال مصدر مسؤول في هيئة مكافحة الفساد لوكالة الأنباء اليمنية (سبأ) :«إن الهيئة قررت رفع الحجز عن الخزانين اللذين احتجزت فيهما كمية الديزل في المنشأة، وتصريف الكمية المحجوزة تحت الرقابة».

2 <<

أكدوا رفضهم أي أعمال تستهدف الاقتصاد الوطني والمصلحة العامة

مشايخ وأعيان منطقة الحسن يؤكدون تعاونهم مع الدولة لضبط المتهمين بتفجير أنبوب النفط

صنعاء/متابعات:

أعلن مشايخ وعقال وأعيان منطقة محل الحسن " الكمحة والشجة ودار حزام مسور " رفضهم لأية أعمال تستهدف الإضرار بالاقتصاد الوطني.

وأدانوا بشدة في وثيقة موقعة من قبلهم تلقت (26سبتمبرنت) نسخة منها العمل الإرهابي الجبان الذي استهدف أنبوب النفط في بني دهمش بمديرية خولان بمحافظة صنعاء صباح الأحد الـ28 من ديسمبر الجاري.

وأكدت الوثيقة أن مشايخ وأعيان وعقال محل الحسن وحزام مسور يعتبرون ذلك العمل إرهابيا يستهدف المصلحة العامة وأن من قام به مخربون للاقتصاد الوطني ، وتعهدوا في الوثيقة بالتعاون مع الدولة في إيصال أي شخص من أبناء المنطقة تطلبه الدولة على خلفية تفجير الأنبوب , واعتبروا أن من يتخلف أو يرفض الحضور بعد أن تطلبه الدولة هو الجاني والمتهم بالتفجير وقالوا إنهم سيتبرؤون منه.

اللجنة الدستورية لمجلس الشورى تتفقد أوضاع السجناء ودار الأحداث في عدن

عدن/ وداد شبيلي:

أكدت اللجنة الدستورية والقانونية في مجلس الشورى برئاسة القاضي / أحمد عبدالله عقبات أنها ستعمل على تحسين أوضاع النزلاء في السجن وعرض مشاكلهم وهمومهم على مجلس الشورى لوضع المعالجات لها والتخفيف من الأحكام على السجناء المعسرين.

كما أكدت أيضا توفير احتياجات دار الأحداث لضمان مستوى أفضل للأحداث مع توفير الحماية الكاملة لهم.

جاء ذلك في زيارة اللجنة الدستورية في مجلس الشورى يرافقها الدكتور/ عدنان الجفري محافظ عدن إلى سجن المنصورة للاطلاع على أوضاع السجن ومستوى الخدمات المقدمة فيه للنزلاء.

وخلال الزيارة التقت اللجنة بنزلاء السجن واطلعت على همومهم ومشاكلهم ومستوى الخدمات المقدمة لهم في مجال الرعاية الصحية والتعليمية والتأهيل المهني لضمان فرص عمل لهم عند انقضاء فترة عقوبتهم.

كما استمعت اللجنة إلى النزلاء والأحكام التي صدرت في حقهم إضافة إلى المعسرين والفترة التي يقضون فيها عقوبة السجن.

بعد ذلك قامت اللجنة أيضا بزيارة إلى دار الأحداث واطلعت من خلال القائمين عليه على أوضاع الأحداث في الدار وما يقدمه الدار من رعاية لهؤلاء الأحداث.

واستمعت اللجنة إلى هموم ومشاكل الأحداث، وأكدت إيلاء عناية خاصة بهم والاهتمام بهم لتأهيلهم ليصبحوا أفراداً فاعلين في المجتمع.

المحكمة العليا ترفض طلب الغرفة التجارية وقف تنفيذ عدد من مواد قانون ضريبة المبيعات

صنعاء /سبأ:

رفضت الدائرة الدستورية بالمحكمة العليا طلب الغرفة التجارية بأمانة العاصمة المستعجل، وقف تنفيذ عدد من مواد قانون ضريبة المبيعات رقم (19) لسنة 2001، وتعديلاته ، والمادة رقم (3) من الجدول رقم (4) من ذات القانون المدعى بعدم دستوريتها.

وأقرت الدائرة في حكمها الصادرأمس - في الجلسة التي ترأسها رئيس المحكمة العليا رئيس الدائرة الدستورية القاضي عصام عبدالوهاب السماوي- رفض طلب إيقاف نفاذ المواد محل الطلب و نشر الحكم في الجريدة الرسمية.

كما أقرت المحكمة تأجيل السير في إجراءات نظر الدعوى إلى الـ29 من يناير القادم .

يذكر ان الغرفة التجارية كانت قد تقدمت العام 2005 بدعوى عدم دستورية عدد من مواد قانون ضريبة المبيعات المذكور.

الوكيل المساعد لذمار يدعو إلى تنمية الثقافة الوطنية لدى الشباب

عمران / نؤاس الخميسي :

احتشد يوم أمس الأربعاء أكثر من ثلاثة آلاف مواطن من أبناء محافظة عمران بساحة القشلة أمام إدارة الأمن العام بالمحافظة احتجاجا على الأعمال الوحشية والإبادة المنظمة التي تقوم بها إسرائيل ضد أبناء شعبنا العربي الفلسطيني وطالب المحتشدون المجتمع الدولي بالوقفة الحازمة ضد الإبادة اليومية التي يتعرض لها الشعب الفلسطيني وإيقاف العدوان على غزة .

ورفع المحتشدون لافتات عبروا فيها عن مناصرتهم للشعب الفلسطيني ووقوفهم ضد الإرهاب الدولي المنظم الذي يقوم به الكيان الصهيوني في قتل وجرح ما يقارب ألفي مواطن فلسطيني في غزة ودعوا المجتمع الدولي إلى وقف أعمال الإبادة فورا كما ألقت قيادة محافظة كلمة نددت فيها بالصمت

2 <<

في البيان الختامي لوزراء الخارجية العرب في القاهرة:

مطالبة مجلس الأمن باستصدار قرار ملزم لوقف العدوان الإسرائيلي على غزة

القاهرة/ وكالات:

قرر وزراء الخارجية العرب –في ختام اجتماعهم مساء أمس الأربعاء في القاهرة– الطلب على الفور من مجلس الأمن عقد اجتماع طارئ لوقف إطلاق النار وفتح المعابر في قطاع غزة بضمانة دولية.

وجاء في البيان الختامي أن وزراء الخارجية العرب قرروا «التقدم بطلب فوري لعقد اجتماع لمجلس الأمن، ومطالبته باستصدار قرار ملزم لحمل إسرائيل على الوقف الفوري للعدوان (على قطاع غزة)، ورفع حصارها، وفتح المعابر (بين إسرائيل والقطاع) وضمان تنفيذ هذه الالتزامات».

وقرر الوزراء العرب –وفق القرار– تشكيل لجنة وزارية عربية للتوجه إلى مجلس الأمن، لتنفيذ هذا التحرك برئاسة وزير الخارجية السعودي الأمير سعود الفيصل والأمين العام للجامعة العربية عمرو موسى، وعضوية وزراء خارجية الأردن وسوريا وفلسطين وقطر وليبيا والمغرب.

وأيد الوزراء –في بيانهم– موقف مصر فيما يتعلق بمعبر رفح، بعد مناقشات ساخنة شهدتها الجلسة المسائية بين مصر وسوريا، أكد خلالها وزير الخارجية المصري أحمد أبو الغيط أن هذا الموضوع «خط أحمر»، وفق ما نقل دبلوماسيون عرب.

وأكد القرار «ترحيب» الوزراء «بقيام مصر بفتح معبر رفح للأغراض الإنسانية، وباستعدادها لبذل الجهد والعمل مع الأطراف المعنية على اتخاذ الخطوات اللازمة، بما يسمح بفتح معبر رفح بشكل مستمر، وفقا لترتيبات اتفاقية العام 2005»، وهي الاتفاقية التي تقضي بنشر مراقبين أوروبيين وعناصر أمن تابعين للسلطة الفلسطينية على معبر رفح.

كما تتبنى الدول العربية مطلب الضمانة الدولية لفتح المعابر بين إسرائيل وقطاع غزة, بعد أن أكدت حركة حماس مرارا أن إسرائيل أبقت الحصار بما يتعارض مع اتفاق التهدئة الذي رعته مصر, وأن إبقاء المعابر مغلقة هو الذي دفعها إلى رفض تمديد الاتفاق الذي انتهى العمل به في التاسع عشر من الشهر الجاري.

كما «دان الوزراء بشدة العدوان الإسرائيلي الهمجي على قطاع غزة»، وطالبوا إسرائيل بـ «إنهاء الحصار المفروض على الشعب الفلسطيني» في القطاع.

وطالب الوزراء العرب «جميع الفصائل والتنظيمات الفلسطينية بالبدء فورا في العمل الجاد، من أجل استعادة الوحدة الفلسطينية،

2 <<

فعاليات توعوية لمكافحة مرض الإيدز في أبين

زنجبار/ عبدالله بن كده :

ينظم البرنامج الوطني لمكافحة الإيدز بمحافظة أبين فعاليات توعوية تمثلت بقيام محاضرات في عدد من المدارس للتعليم الأساسي والثانوي نفذها عدد من المختصين العاملين في البرنامج في مديريتي زنجبار وخنفر وقد أشار الأخ/ د. باسل محسن الرقاعي منسق المشروع بالمحافظة إلى أن المحاضرات التوعوية هدفت التعريف بطرق انتقال عدوى فيروس الإيدز وخطورة المرض وكيف يمكن

2 <<

بدء تنفيذ مشروع مركز معالجة الأورام السرطانية في إب

إب/ محمد الوراقي:

بدأ العمل حاليا بمحافظة إب في تنفيذ مشروع مركز معالجة الأورام السرطانية على نفقة المؤسسة الوطنية لمكافحة مرض السرطان بكلفة مليارين وثمانمائة مليون ريال.

وقد أوضح لصحيفة (14 أكتوبر) الأخ/ مروان العديني مدير فرع المؤسسة الوطنية لمكافحة مرض السرطان بإب أن هذا المشروع الذي يجري تنفيذه حاليا من أهم المشاريع في محافظة إب وذلك في ظل العمل الدؤوب من قبل المؤسسة الوطنية لمكافحة السرطان فرع إب لما للمشروع من أهمية بالغة في خدمة أبناء المحافظة وبقية محافظات الجمهورية.

وشكر العديني السلطة المحلية بالمحافظة، وأشار إلى أن هذا المشروع ينفذ من قبل مهندسين مختصين محليين.

(56) مزارعا في لحج يستفيدون من الأيام الحقلية لمشروع الحفاظ على المياه الجوفية والتربة

لحج/ عادل محمد قائد:

استفاد (56) مزارعا من منتسبي مجاميع وجمعيات مستخدمي المياه في لحج من الأيام الحقلية التي نفذتها الوحدة الحقلية لمشروع الحفاظ على المياه الجوفية والتربة بمحافظة لحج خلال النصف الثاني من العام 2008م.

أفاد بذلك لـ (14 أكتوبر) المهندس/ عباد زين البصري مدير الوحدة الحقلية للمشروع وأضاف أن الأيام الحقلية تضمنت تدريب المزارعين على الوسائل الحديثة المتبعة في عملية الري بما يهدف تقليل الفاقد من المياه مقارنة باستخدام طرق الري التقليدية بالإضافة إلى كيفية تشغيل وصيانة شبكات الري الحديثة، لافتا إلى أنه قد تم رفد المزارعين بالمعلومات المتعلقة بطرق اقتصاديات الري المزرعي من حيث جدولة الري وبحسب الاحتياجات المائية وصولا إلى تحقيق الوفورات المائية والمحروقات

2 <<