في الأسبوع الـ(20) من الدوري الانجليزي:

تشلسي فاز ومانشستر يخسر و ارسنال تصدر

لندن /14أكتوبر/رويترز:

لم يتأثر أرسنال بطرد مهاجمه الدنمركي نيكلاس بندتنر وحقق الفوز بأربعة أهداف مقابل هدف واحد على مضيفه ايفرتون ليستعيد صدارة الدوري الانجليزي الممتاز لكرة القدم أمس السبت مستفيدا من خسارة المتصدر السابق مانشستر يونايتد بهدفين مقابل هدف واحد على يد مضيفه وست هام يونايتد.

ومنح هدف متأخر مثير للجدل للمهاجم سالومون كالو فريقه تشيلسي الفوز بهدفين مقابل هدف واحد على ضيفه نيوكاسل يونايتد.

وكان ايفرتون الفريق الأفضل في الشوط الأول وتقدم بهدف للاعبه الاسترالي تيم كاهيل في الدقيقة 19 وأهدر العديد من الأهداف.

لكن ارسنال استعاد توازنه وسجل هدفين متتاليين عبر مهاجمه الكرواتي ادواردو دا سيلفا في الدقيقتين 47 و58 على الترتيب وهما أول هدفين لدا سيلفا المولود في البرازيل في الدوري الانجليزي. وبعد طرد بندتنر في الدقيقة 74 أحرز ايمانويل اديبايور مهاجم منتخب توجو هدفا ثالثا لارسنال بعد ارتباك في دفاع ايفرتون قبل أن يختتم البديل التشيكي توماس روزيكي الرباعية في الوقت المحتسب بدل الضائع.

وبقي ايفرتون سادسا برصيد 33 نقطة بينما رفع ارسنال رصيده إلى 47 نقطة في المركز الأول متقدما بفارق نقطتين على مانشستر يونايتد الذي تراجع للمركز الثاني بعد ان فرط في تقدمه بهدف على مضيفه وست هام.

وتقدم مانشستر يونايتد بهدف لجناحه كريستيانو رونالدو في الدقيقة 14 ليعزز اللاعب البرتغالي صدارته لقائمة هدافي الدوري برصيد 13 هدفا.

لكن رونالدو عاد وأهدر ركلة جزاء لحامل اللقب في الدقيقة 67.

ولم تمر سوى عشر دقائق على ركلة الجزاء الضائعة حتى أدرك المدافع انتون فرديناند التعادل لأصحاب الأرض قبل أن يحرز زميله ماتيو ايسون هدف الفوز في الدقيقة 82 ليرفع وست هام الذي هزم مانشستر يونايتد بهدف نظيف في ختام الموسم الماضي رصيده إلى 29 نقطة يحتل بها المركز التاسع.

و بعد المباراة قال اليكس فيرجسون مدرب مانشستر يونايتد لمحطة سكاي سبورتس التلفزيونية «لم يكن اللاعبون في حالة مثالية.. أداء الفريق كان رائعا في المباراة السابقة لكنه اليوم كان مخيبا للامال.»

وأضاف «أعتقد أننا عانينا اليوم بينما لعب وست هام بطريقة ممتازة وقدم أداء هجوميا.. لا يمكن أن نشكو من أي شيء وأعتقد أن الفريق الأفضل فاز.»

وعلى ملعب ستامفورد بريدج تقدم تشيلسي في الدقيقة 28 بهدف للاعب الوسط الغاني مايكل ايسين قبل أن يدرك الفريق الضيف التعادل بعد عشر دقائق من بداية الشوط الثاني عبر نيكي بات.

وأحرز كالو مهاجم منتخب ساحل العاج هدف الفوز مما بدا أنه موقف تسلل قبل ثلاث دقائق من النهاية ليهدي الفوز لتشيلسي الذي يعاني من كثرة الإصابات ليرفع رصيده إلى 41 نقطة احتفظ بها بالمركز الثالث.

ويحتل نيوكاسل المركز الحادي عشر برصيد 26 نقطة.

وقال سام الارديس مدرب نيوكاسل لمحطة سكاي سبورتس التلفزيونية «جاء الهدف من تسلل واضح... ولا أعرف لماذا لم يرفع مساعد الحكم رايته.»

وأضاف «بالنسبة لنا هذه ضربة مؤلمة بعد الأداء الذي قدمناه ونستحق عليه الخروج بنقطة على الأقل.»

من جهته أشار افرام جرانت مدرب تشيلسي إلى ان انتصار فريقه تحقق بعد عام على تراجع فرصه في الفوز باللقب في الموسم الماضي إثر تعادله في ثلاث مباريات متتالية.

وقال جرانت «أعتقد أنه واحد من أهم الانتصارات خاصة عندما تتذكر ما حدث في مثل هذا الوقت من العام الماضي.» لكن ملعب وايت هارت لين اللندني كان مسرحا لأكثر مباريات أمس إثارة إذ أحرز ديميتار برباتوف مهاجم منتخب بلغاريا أربعة أهداف ليقود الفريق المضيف توتنهام هوتسبير لفوز كبير بستة أهداف مقابل أربعة على ريدينج.

وجاءت سبعة من أهداف المباراة في غضون 20 دقيقة في الشوط الثاني لتكون هذه المرة الثانية هذا الموسم التي يحرز فيها ريدينج أربعة أهداف خارج ملعبه حيث سبق أن خسر بنتيجة 4-7 أمام بورتسموث في سبتمبر أيلول الماضي.

افتتح برباتوف التسجيل في الدقيقة السابعة قبل أن يعادل خليفة سيسي النتيجة لريدينج في الدقيقة 16.

وتقدم ريدينج بعد ثماني دقائق فقط من بداية الشوط الثاني عبر ايفار اينجيمارسون لكن برباتوف عادل النتيجة في الدقيقة 63.

وعاد الفريق الضيف للتقدم مرة أخرى في الدقيقة 70 عبر ديف كيستون قبل أن يحرز برباتوف ثالث أهدافه ويتعادل لتوتنهام بعد ثلاث دقائق.

وعاود ريدينج التقدم بعد دقيقة واحدة بهدف لكيستون قبل أن يتعادل ستيد مالبرونك لتوتنهام في الدقيقة 76.

وأحرز جيرمين ديفو مهاجم منتخب انجلترا الهدف الخامس لتوتنهام في الدقيقة 78 قبل أن يحسم برباتوف النتيجة بهدف رابع له وسادس لفريقه في الدقيقة 83.

وقال جوس بويت مساعد مدرب توتنهام لمحطة سكاي سبورتس «من الصعب تفسير ما جرى.. نعم.. بعض ما قمنا به لم يكن جيدا.. لكننا قمنا أيضا بأشياء جيدة.. كإحراز ستة أهداف مثلا.»

ويحتل توتنهام المركز 12 وله 24 نقطة بينما يحتل ريدينج المركز 13 برصيد 22 نقطة.

وتلقى بورتسموث خسارة مفاجئة على أرضه أمام ميدلسبره بهدف مقابل لا شيء أحرزه تونكاي سونلي في الدقيقة 20 ليرفع ميدلسبره رصيده إلى 20 نقطة يحتل بها المركز 14 في حين تراجع بورتسموث إلى المركز الثامن وفي رصيده 31 نقطة.

وتعادل برمنجهام سيتي بهدف لمثله مع ضيفه فولهام.

تقدم فولهام في الدقيقة الثامنة عن طريق كارلوس بوكانيجرا وتعادل سيباستيان لارسون لبرمنجهام في الدقيقة 55.

وطرد الجزائري عامر بوعزة لاعب فولهام في الدقيقة 79.

ويحتل فولهام المركز 19 وقبل الأخير برصيد 15 نقطة في حين يحتل برمنجهام المركز 15 وله 19 نقطة.

وحقق سندرلاند فوزه الرابع هذا الموسم وهزم ضيفه بولتون واندرارز بثلاثة أهداف مقابل هدف واحد.

تقدم كيرون ريتشاردسون لأصحاب الأرض في الدقيقة 13 وضاعف كينواين جونز التقدم في الدقيقة 32.

وقلص السنغالي الحاج ضيوف النتيجة بإحرازه هدف بولتون قبل أربع دقائق على نهاية الشوط الأول لكن داريل ميرفي أحرز الهدف الثالث لسندرلاند في الدقيقة الأخيرة ليرفع رصيد فريقه إلى 17 نقطة يحتل بها المركز 17 بفارق الأهداف وراء بولتون الذي يسبقه بمركز واحد في الترتيب.

وعلى ارضه خسر ويجان بهدفين مقابل هدف واحد على يد ضيفه استون فيلا.

تقدم أصحاب الأرض في الدقيقة 28 عن طريق تيتوس برامبل لكن كيرتيس ديفيز عادل النتيجة لاستون فيلا في الدقيقة 55 وخطف زميله جابرييل اجبونلاهور الفوز بهدف في الدقيقة 70.

ورفع استون فيلا رصيده إلى 33 نقطة ليتقدم للمركز السابع في حين بقي ويجان في المركز 18 وله 16 نقطة.

ويستضيف مانشستر سيتي غدا الأحد ليفربول في حين يلعب بلاكبيرن روفرز في ضيافة ديربي كاونتي.

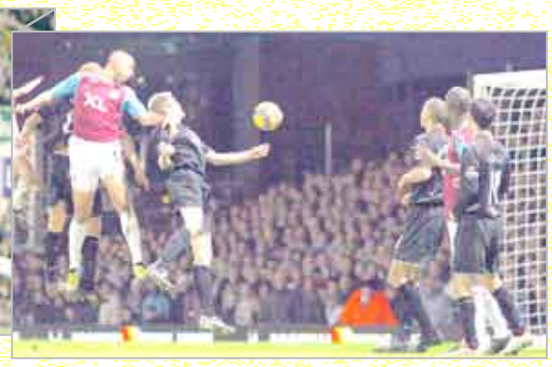

كريستيانو رونالدو.. هدف كبير للريال عام 2008م

ذكرت صحيفة «آس» أن ريال مدريد بطل الدوري الإسباني لكرة القدم ينوي العودة العام المقبل إلى محاولة ضم مهاجم مانشستر يونايتد الإنكليزي الدولي البرتغالي كريستيانو رونالدو إلى صفوفه.

وأوضحت الصحيفة دون الكشف عن مصدرها أن رونالدو (22 عاماً) مرتبط بعقد مع مانشستر يونايتد حتى حزيران / يونيو 2012، مشيرة إلى أن ذلك لن يمنعه من الانضمام إلى ريال مدريد، حيث أكد الأخير أن كريستيانو رونالدو سيكون «هدفه الكبير» عام 2008، وأنه مستعد لدفع 70 مليون يورو للتعاقد مع النجم البرتغالي.

وكان رونالدو أعلن مؤخراً أنه يحلم باللعب في إسبانيا، وقال: «إنه حلم مشروع، ولا أدري ما إذا كان سيتحقق، أحب الدوري الإسباني، فهو رائع، لكن إذا بقيت مع مانشستر يونايتد فسيكون ذلك رائعاً أيضاً، حيث أني أشعر بأنني مرتبط بالنادي وبأنصاره».

وتابع كريستيانو رونالدو: «أرغب باللعب في إسبانيا رغم أن الدوري الإنكليزي هو الأقوى من وجهات نظر مختلفة، أشعر بأني في وضع جيد في إنكلترا، لكن لدي الرغبة في أن أدافع عن ألوان أحد الأندية الإسبانية يوماً ماً».

البرتغالي اباوليتا ايفكر بالاعتزال

يرى المهاجم البرتغالي المخضرم بيدرو باوليتا، هداف نادي باريس سان جيرمان الفرنسي، إمكانية اعتزاله لعب الكرة نهاية الموسم الحالي أمراً «محتملاً»، على الرغم من أنه لم يتخذ القرار بعد «بنسبة مئة بالمئة».

وقال باوليتا «ما أفكر به هو إنهاء تعاقدي مع باريس سان جيرمان نهاية الموسم الحالي، وبعد ذلك هناك احتمال بنسبة 80 بالمئة أن أنهي مسيرتي كلاعب كرة محترف».

ويعد باوليتا، الذي سيكمل في نيسان / أبريل المقبل عامه الخامس والثلاثين، أفضل مهاجمي منتخب البرتغال عبر تاريخه، حيث سجل له 47 هدفاً في 88 مباراة دولية، متفوقاً على الأسطورة إيزيبيو.

واعتزل باوليتا اللعب على المستوى الدولي مع نهاية مونديال ألمانيا 2006، والذي احتل فيه المنتخب البرتغالي المركز الرابع، بعد هزيمته أمام منتخب البلد المضيف (3-1) في مباراة تحديد الفائز بالميدالية البرونزية.

ولعب باوليتا لفريقي سالامنكا وديبورتيفو لاكورونيا الإسبانيين في حقبة التسعينيات، قبل أن ينتقل إلى الدوري الفرنسي مع بداية الألفية الثالثة حيث لعب لنادي بوردو، قبل أن يوقع لفريق العاصمة عام 2003.

وسبق لباوليتا إحراز لقب هداف الدوري الفرنسي ثلاث مرات، عام 2002 مع بوردو (22 هدفاً) وعامي 2006 (21 هدفا) و2007 (15 هدفاً) مع باريس سان جيرمان.

كاكا في ضيافة الرئيس البرازيلي

اجتمع الرئيس البرازيلي لولا دا سيلفا، المعروف بولعه بكرة القدم، في آخر لقاءاته العامة في العام الحالي مع لاعب الوسط الدولي ريكاردو كاكا، نجم نادي ميلان الإيطالي لكرة القدم.

وداعب الرئيس البرازيلي ضيفه بقوله إنه لا يفضل المخاطرة بلعب الكرة وهو إلى جوار أفضل لاعب كرةٍ قدم في العالم.

وقال لولا رداً على أسئلة العدد الكبير من المصورين الذين حضروا اللقاء، حول إذا ما كان يفضل استغلال الفرصة للعب الكرة مع أفضل لاعبي العالم: «كرة؟ وماذا سأفعل أنا بكرة إلى جوار كاكا؟».

واستقبل الرئيس البرازيلي نجم نادي ميلان، حامل لقب بطولتي دوري أبطال أوروبا وكأس العالم للأندية، ترافقه زوجته وعدد من أقاربه، في منزل الحكومة الريفي بالعاصمة برازيليا، والذي يحوي ملعب كرة قدم في حالة جيدة، اعتاد لولا اللعب فيه إلى جوار وزرائه ومساعديه وأصدقائه في عطلات نهاية الأسبوع.

وانتهز نجم الكرة الشاب عودته إلى مسقط رأسه وعاصمة بلاده برازيليا، ليهدي رئيس البلاد ثلاثة من قمصانه، وقبل هذا الاجتماع، كان حاكم برازيليا جوزيه روبرتو أرودا قد كرم لاعب الوسط بمنحه لقب سفير الرياضة والتعليم والمواطنة.

وقال اللاعب الشاب «إنني سعيد بهذا التكريم من المدينة التي ولدت بها»، فيما رد عليه حاكم العاصمة بقوله «ونحن نفخر كثيراً بأن تكون هناك ثمرة للموهبة الموجودة في المدينة، ومثال يحتذى به داخل وخارج الملاعب يستحق جميع الألقاب».

كان كاكا قد توج منتصف هذا الشهر بجائزة أفضل لاعب كرة قدم لعام 2007 في الاستفتاء السنوي الذي يجريه الاتحاد الدولي لكرة القدم (فيفا) متفوقاً على الأرجنتيني ليونيل ميسي والبرتغالي كريستيانو رونالدو اللذين جاءا في المركزين الثاني والثالث على الترتيب.

كما فاز كاكا أيضا مطلع الشهر الحالي بلقب أفضل لاعب في أوروبا لعام 2007 في استفتاء مجلة «فرانس فوتبول» الفرنسية الرياضية المتخصصة حيث أحرز جائزة الكرة الذهبية متفوقا على منافسيه البرتغالي كريستيانو رونالدو والأرجنتيني ميسي اللذين تبادلا المواقع، وحلا في المركزين الثاني والثالث

تشيلسي وليفربول وأندية أيطالية تطارد البرتغالي كورايسما

ذكر الموقع البرتغالي ريكورد أن كل من ليفربول وتشيلسي الإنجليزيان يحاولان ضم النجم البرتغالي ريكاردو كواريسما لاعب النادي البرتغالي بورتو وذلك في منتصف الموسم أو بأقصي تقدير الموسم القادم .

وأكد وكيل الاعب جورجي ميندیز للموقع البرتغالي صحة المفاوضات من الأندية الإنجليزية للنجم البرتغالي كورايسما ، وتحفظ جوجي علي ذكر أسماء الأندية الإيطالية التي تطلب خدمات الاعب وعبر حديثه لريكورد أكد أن الإتصالات حالياً مع الفرق الإنجليزية لإختيار العرض الأفضل منهما للاعب وخصوصاً وأن الناديين كبيرين .

ويذكر أن كورايسما ساهم بشكل كبير في تصدر فريقة بورتو لمجموعته بدوري أبطال أوروبا متقدماً علي ليفربول الإنجليزي وأيضاً يحتل بورتو المركز الأول في الدوري البرتغالي – السوبر ليغا – بفارق كبير عن أقرب منافسية وغريمة التقليدي بنفيكا .

بيكهام يتدرب في صفوف الارسنال

يأمل المدرب الفرنسي أرسين فينجر المدير الفني لنادي ارسنال الانجليزي، ان مشاركة دافيد بيكهام مع لاعبي الفريق في التدريبات ستؤثر ايجابياً على الفريق.

و سيذهب دافيد بيكهام للتدرب مع نادي ارسنال في شهر يناير القادم للمحافظة على لياقته، بسبب توقف الدوري الامريكي الذي يلعب فيه مع نادي أل أيه جالاكسي.

و قال ارسين وينجر :»سيأتي في يناير للتدرب معانا، مع الفريق الأول او الفريق الرديف. يستطيع دائماً تقديم النصائح للاعبين، و لاعبينا الصغار سينظرون اليه دائما.»

و مدح وينجر بيكهام بقوله :»انا معجب بالطريقة التي كان يتعامل بها بيكهام طوال مسيرته لانه مر بأوقات صعبة للغاية. أنا أحترم حبه و شغفه لكرة القدم و طريقة تعامله مع المدربين في الاوقات التي كانوا يستبعدونه مع التشكيلة. لم يتفاعل معهم بطريقة سخيفة و مخربة.»

و أضاف وينجر :»سيأتي (بيكهام) الى هنا للمحافظة على لياقته و العمل بجد.»

و اختار بيكهام نادي الارسنال للتدرب معاه، بسبب قرب المسافة بين بيته في لندن و مقر تدريب النادي الانجليزي في العاصمة.

و سيلعب بيكهام – اذا تم اختياره في تشكيلة المنتخب الانجليزي – مباراة المائة ضد سويسرا في مباراة ودية في السادس من شهر فبراير.

انترميلان المتخم بالنجوم ينوي تعزيز صفوفه بريكاردو كارفالهو

ذكرت صحيفة كوريدو ديلا سبورت الإيطالية إن هناك نيه داخل إنترميلان الايطالي المتخم بالنجوم للتعاقد مع المدافع الدولي البرتغالي يكاردو كارفالهو لاعب تشيلسي اللندني ، ويعتبر كارفالهو أحد اهم الأهداف الذي يسعي إليها النادي الايطالي لتعزيز صفوفه وخاصة في خط الدافع ، ويأتي التعاقد مع كارفالهو مكسب للنادي الايطالي بعد تألق الاعب مع منتخب بلادة وناديه .

وأشارت أيضاً ا لصحيفة بأن الاعب البرازيلي رونالدو بات قريباً من الإنتقال لنادي فلامنجو البرازيلي

بحسب صحيفة ليكيب الفرنسية

ميلان يقول: خطر ممنوع الاقتراب مورينهو لنا

ذكرت صحيفة ليكيب الفرنسية في خبر مفاجأة للجميع حينما اعلنت أن فريق الميلان قد قام بتوقيع عقد مسبق مع المدرب البرتغالي خوسيه مورينيو المدرب السابق لفريق تشلسي الانجليزي .

ويعتبر العقد عقد مسبق اي انه لن يتم تنفيذه قبل الصيف المقبل ، و يهدف التوقيع لابعاد الاندية والتي تطارد مورينهو وخاصة النادي الكاتالوني برشلونة الذي يريد التعاقد معه ليحل محل رايكارد المدرب الحالي الذي يبدو انه في طريقه لمغادرة الفريق .

و سيأتي البرتغالي مورينيو إلى الميلان في الصيف المقبل وسيكون معه المهاجم العملاق الايفواري ديديه دروغبا حيث يعتبر مورينيو الاب الروحي للاعب ، بينما سيكون لكارلو انشيلوتي مكان في المنتخب الايطالي بعد يورو 2008 كما أبدى رغبته بذلك دوماً .

حظك اليوم

كذب المنجمون ولو صدقوا

الحمل	3/21 إلى 4/19	تمتلك أفكاراً غير عادية و ربما في أكثر من مجال واحد : عجّل باستغلالها المناخ مناسب لانطلاقة فكرية جدية مع محيطك. بالنسبة لعملك، لا تتردّد في أخذ بعض المبادرات الجريئة. ستعاني من الأرق نتيجة التفكير الطويل حول مشاريعك : ابتعد عن المنبّهات و كل قليلاً في المساء.	
الثور	4/20 إلى 5/20	هذا يوم مناسب للخطوات الحسّاسة النجوم ستساعدك في اتخاذ القرارا : إذا كنت تريد أن تطلب إحساناً مهماً، فستجد الحجج المقنعة. ستجد نشاطات عديدة ذات علاقة بالتمويلات و ستكون مفضّلة بشكل خاص. ستباشر بتطبيق العديد من الافكار الجديدة التي كنت قد اجلتها سابقا .	
الجوزاء	5/21 إلى 6/21	هذه الفترة يمكن أن تعتمد على الدعم الغير مشروط من الأشخاص الأقرب والأغلى إليك و ذلك ان طاقتك العاطفية الكبيرة تجعلهم في وضع متجاوب معك . كن حذراً بقدر ما تستطيع فيما يخص المراهنات و التخمينات والقروض المصرفية ؛ إنّ الأخطار كبيرة جداً في هذا اليوم. لا تتخذ أي اجراء مصيري او قرارات هامة بالعمل هذا اليوم حاول ان تأخذ وقت كبر في التفكير بعيدا عن الضغط .	
السرطان	6/22 إلى 7/22	تعلّم إدارة أولوياتك بشكل أفضل لا تضع الأشياء الغير المهمة مع الأمور التي لا تحتمل التأجيل . ستنجز أعمالاً جميلة تفخر بها و تكون محط انظار المسؤولين عنك . كن حذراً من الانزلاق الغرامي : سترى كلّ شيء بلون وردي بالرغم من كلّ الحسّ العام؛ الصحوة يمكن أن تكون سريعة ومؤلمة.	
الأسد	7/23 إلى 8/22	سيكون ضرورياً لك أن تؤسس ميزانية وتلتزم بها بأي ثمن على الصعيد المادي أنت كريم و أحيانا أكثر من اللازم . النجوم ستساعدك في حلّ صعوباتك الصغيرة على الصعيد العاطفي ؛ سوء التفاهم بينك وبين شريكك سيتبدد بسرعة، وسمائك الغرامية ستصبح مشمسة ثانية انت في قمة نشاطك العاطفي اليوم .	
العذراء	8/23 إلى 9/22	أبق بعيداً بقدر الإمكان عن الغيرة العائلية لأن الغيرة تهدم العلاقات الاسرية و تؤدي الى نتائج وخيمة ؛ ستصلح الأمور نفسها بسرعة بدون أن تسبّب ضرراً فقط لا تدع العصبية تؤثر عليك بشكل سلبي انت شخص متميز . من ناحية الحب ، ربما ستكون هناك شرارات، لكن بالتأكيد ليست روتينية أو مملة!	
الميزان	9/23 إلى 10/22	غيرتك و حبك للامتلاك سيصبحان أكثر فأكثر إزعاجاً لصاحبك أو زميلك لذا لا ترهق الشخص المقابل لك بكثرة الاسئلة فقط كن واقعيا و بعيدا عن الضغوط العاطفية التي يولدها المحيطون بك . تجنّب التهام الملح والسكّر والصحون الشهية. إذا حاولت إهمال طلبات رؤسائك، فيجب أن تأسف لذلك.	
العقرب	10/23 إلى 11/21	إنك تتجه إلى الروتين بشكل غير عادي، وترغب بالهدوء. ترفض فطوراً مع الأصدقاء من أجل كأس من القهوة مع نفسك , تحب المعجنات الخفيفة، والمشي التأمّلي. هذه العقلية تعطيك راحة داخلية و حبا عظيما للتأمل بعيدا عن الناس أنت شخص هادئ و صبور و لديك أمل كبير في فرصة عمل جديدة.	
القوس	11/22 إلى 12/21	بعد كثير من الجيشان العاطفي، حان وقت الراحة. على ما يبدو، كانت أحوالك جيدة حتى الآن. ابتعد عن الضغوط النفسية و حاول فقط الاسترخاء بعيدا عن صعوبات العمل كن هادئا وصبوراً وتمتع بنجاحك الذي حققته على مدى الأيام السابقة .. لا تنس الابتعاد عن الأطعمة المكشوفة و الضارة.	
الجدي	12/22 إلى 1/19	أنت تتغيّب بشكل غامض عن تجمّعك الاجتماعي العادي في الأيام القليلة الماضية . وأصدقائك فضوليون. لاطفهم. ولو باتّصال، وأعلمهم عما تفعله . و لا فانك ستكون فريسة الأقاويل وستتهم بأنك عديم الثقة بمن حولك النجوم تقول انك في وضع عاطفي جيد لا تتأخر عن البيت مساء .	
الدلو	1/20 إلى 2/18	اليوم هو يوم مهم جدا للناحية العاطفية حاول أن تكون هادئا مع الحبيب استمع له وحاول أن تفهم ماذا يريد لا تضع نفسك في وضع مجابهة معه وكن له كما يحب وستلاقي انجذاباً قوياً منه الحظ العاطفي معك اليوم فاستغل هذه الفرصة، مالياً قرار جديد يفرض عليك في العمل قد لا تحبه.	
الحوت	2/19 إلى 3/20	ليس من الضروري أن تبذل جهداً كبيراً من أجل أي شخص لأن الأشخاص المحيطين بك بعضهم يردي فقط مالك و بعضهم يريد ان يجعلك خادما له . كن مستعداً للتغييرات المفاجئة التي قد تطرأ على عملك انت شخص نشيط و لكن قد تتعرض للضغط و التعب لا ترهق نفسك فوق اللازم.	