اليوم .. الأولمبي اليمني يبحث عن الختام المشرف أمام أوزبكستان

رفقة المنتخب الكوري الجنوبي وقبل منتخب الإمارات صاحب المرتبة الثالثة في المجموعة إذ يمتلك منتخب أوزبكستان 9 نقاط ويحوز منتخب الإمارات على 6 نقاط قبل أن يخوض مباراته الأخيرة مساء اليوم أيضاً امام نظيره الكوري الجنوبي في سيئول .

14 أكتوبر / حسن عياش :

يخوض منتخبنا الوطني الأولمبي لكرة القدم مباراة الختام لمشواره في تصفيات آسيا المؤهلة إلى أولمبياد بكين 2008م ، وذلك أمام نظيره منتخب أوزبكستان الأولمبي على الملعب الرئيسي لمدينة سمرقند إحدى أكبر مدن الجمهورية السوفيتية السابقة .

ويدخل المنتخب اليمني (الأحمر الكبير) هذه المباراة بشعار الأداء المشرف والنتيجة المرضية بعد أن أفقدته الجولات السابقة كل فرص المنافسة من خلال فوز وحيد جاء على حساب المنتخب الكوري الجنوبي متصدر المجموعة و4 خسائر دفع ثمنها 6 أهداف مقابل هدفين سجلهما وبالتالي 3 نقاط وضعته في مؤخرة الترتيب لمجموعته السادسة .

وبالرغم من الحديث عن أهمية هذه المباراة باعتبارها تجربة أخيرة لاستكشاف مستوى الأهلية التي وصل إليها المنتخب مع المدرب المصري / محسن صالح إلا أن الظروف لم تبد جيدة للمنتخب إلى ما قبل سفره باتجاه مكان التباري ، حيث غادر اللاعبون بذات الجاهزية التي جاءوا بها من أنديتهم ولم تتح لهم فرصة خوض ولو لقاء ودي واحد في وضع لم يعلق عليه الجهاز الفني .

وكان المنتخب الأولمبي قد غادر صنعاء فجر الأحد متوجهاً إلى طشقند العاصمة الأوزبكية ومنها إلى سمرقند بعدد (16) لاعباً إضافة إلى الجهاز الفني والطبي .

وفيما يبحث منتخبنا عن النهاية المشرفة لمشواره في التصفيات يدخل منتخب أوزبكستان إلى المباراة وعينه على تعميد التأهل إلى المرحلة الثانية

استكمال مشروع بناء الصالة الرياضية المغلقة في محافظة المحويت

المحويت / سبأ:

أنهت وزارة الشباب والرياضة والسلطة المحلية بمحافظة المحويت مؤخرا تنفيذ مشروع الصالة الرياضية المغلقة بعاصمة المحافظة بتكلفة 150 مليون ريال بتمويل من وزارة الشباب والرياضة وصندوق رعاية النشء والشباب .

واشتمل المشروع على إنشاء صالة رياضية مغلقة للألعاب والمسابقات الرياضية مع مرافق وملحقات خدمية وإدارات ، إضافة الى أعمال توسعة لثلاث صالات استقبال مع ملحقاتها ومرافق و ملحقات متكاملة .

وأوضح الاخ عبد الناصر الصوفي مديرعام مكتب الشباب والرياضة بالمحافظة لوكالة الانباء اليمنية (سبأ) انه تم انجاز الاعمال المطلوبه للمشروع الرياضي الهام بنسبة 100 بالمئةمن اعمال التنفيذ بانتظار إعلان افتتاحها رسميا لتشكل اضافة قوية الى رصيد الانجازات الرياضية والمشاريع الحيوية الموجهة لصالح دعم الحركة الشبابية والرياضية المميزة التي تحققت للمحافظة حتى اليوم .

وأكد أن هناك عدة مشاريع شبابية ورياضية يجري الآن انجازها بوتيرة عالية بالمحافظة ومنها المشروع الاستثماري السياحي لدعم الحركة الشبابية والرياضية بالمحويت والبالغ تكلفته بأكثر من 540 مليون ريال والمرحلة الاولى من مشروع الاستاد الرياضي بالمحافظة والبالغ تكلفته أكثر من 300 مليون ريال .

استعداداً للدورة العربية

المنتخب الوطني للملاكمة يخوض معسكرا داخليا مفتوحا بمحافظة ذمار

كان آخرها احراز المنتخب للميداليتين البرونزيتين في البطولة العربية الـ 18 للشباب بواسطة اللاعبان عبدالله التمار ومحمد سعيد علي.

كتب / علي الدبعي :

دخل منتخبنا الوطني للملاكمة معسكر اعدادي داخلي استعدادا للمشاركة في الدورة العربية للألعاب الرياضية التي تستضيفها قاهرة المعز في نوفمبر القادم ويشارك منتخبنا للملاكمة بستة أوزان بقيادة الخبير العراقي عصام زكي وهي (48 ـ 51 ـ 54 ـ 57 ـ 60 ـ 64كجم)

وفي تصريح لمصدر مسؤول في اتحاد عام الملاكمة أوضح أن المنتخب سيدخل معسكره الداخلي في محافظة ذمار بمشاركة 12 لاعبا حيث سيتم غربلة اللاعبين واختيار أفضل العناصر لتمثيل المنتخب في الدورة بما يضمن المشاركة الفاعلة بعدد سته لاعبين.

وقال سيتبع المعسكر الداخلي إقامة معسكر خارجي في الجزائر وسوريا والتي يهدف الاتحاد من روائه على رفع جاهزية المنتخب الوطني وتحقيق نتائج مشرفة تواصلا لما حققته اللعبة في الأعوام السابقة من نتائج جيدة

بطولة الكاس تنطلق آخر الشهر الجاري :

إتحاد الطائرة يستعد لتصفيات المحافظات المؤهلة لدوري أندية الدرجة الثالثة

حسين عوض

سبأ / العزي العصامي :

يستعد الإتحاد العام للكرة الطائرة لتنظيم منافسات دوري أندية الدرجة الثالثة لأبطال المحافظات المؤهلة لدوري أندية الدرجة الثانية ، وذلك بعد انتهاء التصفيات التمهيدية على مستوى 17 محافظة ، صنفت أنديتها ضمن هذه الفئة والتي حدد لإقامتها الشهر الحالي يونيو .

وأوضح الأخ حسين عوض الأمين العام المساعد لإتحاد الكرة الطائرة في حديثه لوكالة الأنباء اليمنية (سبأ) أن تصفيات المحافظات تضم 118 ناديا في 16 محافظة ، تم اعتمادها لتصفيات هذا العام بعد استكمال كافة الإجراءات الخاصة بها على مستوى فروع الإتحاد ، مشيرا إلى أن كل محافظة ستجري منافساتها على حدة لتحديد بطل المحافظة ، تحت إشراف الإتحاد وفروعه ، حيث يجري بعدها إقامة دوري أبطال المحافظات لأندية الدرجة الثالثة بتقسيمها إلى أربعة تجمعات . وبين عوض أن الإتحاد ينتظر تأكيد إجراء التصفيات على مستوى كل محافظة حتى نهاية شهر يونيو الحالي ورفع أسماء الأندية الأبطال ، ليبدأ بعدها بوضع الترتيبات الخاصة بدوري أبطال المحافظات ، والذي من خلاله سيتم تصعيد فريقين إلى دوري أندية الدرجة الثانية .

من جهة أخرى حدد إتحاد كرة الطائرة يوم الثامن والعشرين من يونيو الحالي موعدا لبدء منافسات بطولة كأس رئيس الجمهورية لهذا الموسم والتي تشارك فيها اندية الدرجتين الأولى والثانية .

وكان الإتحاد وفقا لقرعة البطولة قسم الفرق المشاركة إلى مجموعتين تلعب كل مجموعة في الأدوار التمهيدية بخروج المغلوب وصولا إلى الدرجة الثانية ، حيث جاء فريق الشعلة حامل اللقب على رأس المجموعة الأولى ، وفريق أهلي الحديدة بطل الدوري المنصرم على رأس المجموعة الثانية .

مباريات الدور التمهيدي للمجموعة الأولى :

1 – الشعلة X شباب الجيل
2 – شباب القطن X وحدة عدن
3 – اتحاد سيئون X أهلي الغيل
4 – الشرطة X شباب القارة

فيما تصعد فرق شعب حضرموت وهلال الحديدة وخنفر ضمن هذه المجموعة للدور الثاني مباشرة وفقا للقرعة .

مباريات الدور التمهيدي للمجموعة الثانية :

1 – أهلي الحديدة X وحدة تريم
2 – الميناء X حسان
3 – سيئون X سلام الغرفة
4 – اتحاد إب X الصقر

وتلعب فرق عرفان من ابين وهلال السويري من حضرموت والإتحاد من إب مباشرة في الدور الثاني .

بطولة ناشئي اليد منتصف يوليو المقبل

المؤتمر نت / محمد القيداني :

– أكد الاخ حمزة صالح حمزة الأمين العام للاتحاد اليمني لكرة اليد – انطلاق بطولة الجمهورية الثانية لناشئي اليد خلال النصف الأول من يوليو المقبل، وذلك بمشاركة (11) فريقا يمثلون أبطال تصفيات المحافظات، وهي: (22) مايو، والشعلة، وشباب الجيل، وحسان، والشرارة، وشباب عريب، وشباب حجة، والصقر، واتحاد إب، والوحدة تريم، والتضامن.

وقال أمين عام اتحاد كرة اليد في سياق تصريح لـ" المؤتمر نت " إن تأهيل الفرق المشاركة جاء عقب إقامة التصفيات الخاصة بـ(11) محافظة تأهل منها بطل كل محافظة لخوض نهائيات البطولة.مشيرا إلى أن الاتحاد يسعى عبر متخصصين من الفنيين إلى اختيار أفضل اللاعبين الناشئين الذين تبرزهم البطولة وضمهم لتشكيل منتخب اليمن لناشئي كرة اليد.

وأوضح أمين عام اليد إلى أن البطولة تأتي في إطار الاهتمام بفئة الناشئين لبناء قاعدة تكون منطلقاً لكرة اليد في اليمن، والتي ما زالت في مراحلها الأولى.

مختتما تصريحه لـ" المؤتمر نت " بأن الاتحاد عبر لجانه العاملة في البطولة يواصل التحضير والإعداد لضمان نجاح البطولة والوصول بها إلى المستوى المأمول

رأي صريح

حسن يوسف

لسنا ضد اتحاد كرة القدم الحالي !! ولم نكن ضد الاتحادات السابقة !

هذا هو مهنج الأقلام النظيفة ، التي تنتقد الممارسات الخاطئة دون أن تهدف إلى الإساءة للأشخاص أو أعضاء الاتحادات العامة .. !

وأنا شخصياً أرى أن المسؤول الواثق من نفسه ومن قدراته ، لن يخشى من النقد أبداً ،، بل سيفرح عندما يقرأ نقداً بناءً ينير له الطريق .. هو وبقية زملائه داخل الاتحاد ،، أياً كان هذا الاتحاد .. !

وعندما تكثر كتاباتنا عن اتحاد كرة القدم فهذا أمر طبيعي ، لأن كرة القدم هي الأكثر حضوراً وهي اللعبة الشعبية الأولى في بلادنا وفي العالم كله .. !

ونقدر أن الضغط كبير على الاتحاد العام لكرة القدم ، لأنه (يدير) لعبة كبيرة يمارسها أكثر من ثلاثمائة نادي رياضي ، يمتدون على نطاق كل محافظات الجمهورية! .

لكن بالمقابل يجب على الاتحاد أن يقلل من أخطائه قدر المستطاع ، لأن التركيز عليه واضح وملموس من قبل الإعلام الرياضي ومن قبل الجماهير الكروية أيضاً .. !

من هنا ، فالنقد يزداد ويحتد ضد الاتحاد وأعضائه ، عندما يقع في التهلكة ويرتكب أخطاء لا يرتكبها أكثر الناس جهلاً وسطحية .. !

فمثلاً كيف يعتمد الاتحاد ولجانه ، نتيجة مباراة لم يستكمل وقتها الأصلي .. ؟!

وكيف يدفع بحكام (مصابين) لكي يديروا المباريات ؟

وكيف يمنح لأحد الفرق أحقية (التأهل) مع أن الوثائق تشير إلى أن هذا الفريق أشرك في التجمع ، عدداً من اللاعبين .. بطريقة غير قانونية ؟ !!

وكيف تطلب الأمانة العامة للاتحاد ، من الاتحاد العربي ، أجراء قرعة دوري أبطال العرب ، تحت مسمى (بطل اليمن) على اعتبار أن الدوري الحالي (لم ينته بعد) ؟!

وبعد ..

المأخذ كثيرة .. فقللوا منها حتى لا تطالكم سهام الانتقاد المستمر .. ولكم الأجر والثواب .

إلى الهيئة الإدارية لنادي وحدة عدن:

احتكموا إلى إدارة المديرية

عارف الضرغام :

الخلاف الذي نشب مؤخراً بين عدد من أعضاء الهيئة الإدارية بنادي الوحدة الرياضي / عدن وتناولته بعض الصحف في المحافظة ، لن يفيد النادي لا من قريب ولا من بعيد ، وقد كان الأولى أن يتم حل أي مشكلة أو تحديات أو صعوبات تحت مظلة النادي ، وإذا لم يكن هناك استطاعة لحلها في إطار النادي ، فكان الأولى أن تبقى في إطار المديرية ، وإشراك الأخوة في قيادة المديرية ، وعلى رأسهم الأخوان / حامد لملس مدير المديرية وعلي عبدالمجيد أمين عام المجلس المحلي في المديرية ، لبحث نقاط الخلاف ، ووضع المخارج والحلول بما يرضي جميع الأطراف ، وبما يؤدي إلى أن يقوم كل عضو في الهيئة الإدارية للنادي بمهامه ، وفك التداخل في المهام ، بعيداً عن نشر الغسيل وتبادل الاتهامات في الصحف التي لن يستفيد منها أحد ، بل على العكس سيخرج منها الجميع خاسرين.

ولا شك أن هذا الخلاف سيعكس نفسه على النادي وفرقه الرياضية واللاعبين وكل منتسبي النادي بشكل سلبي .

لذلك فإن التئام ووئام قيادة النادي وتوافقها يصب في مصلحة النادي ، وينعكس ذلك إيجابياً على كل فعالياته وأنشطته .

وبالتالي فإن الاحتكام إلى قيادة المديرية والجلوس معها لربما يكون هو الطريقة المثلى والحل الأنجع بدلا من التلاسن وتبادل الاتهامات في الصحف .

ومن على هذه الصفحة ندعو الأخوين / حامد لملس مدير المديرية وعلي عبدالمجيد أمين عام المجلس المحلي في المديرية إلى أن يوجها الدعوة إلى أعضاء الهيئة الإدارية لنادي الوحدة الرياضي / عدن للجلوس معهم لمعالجة هذا الإشكال ، وحل الخلاف بالتي هي أحسن ، وبعيداً عن المكايدات وبما يحفظ ماء وجه الجميع .. باعتبار هذه النخبة قدوة ينبغي على جميع قواعد النادي تمثل صفاتها النبيلة وأخلاقها الحميدة وأسلوبها السليم في إدارة خلافاتها .

عمان طلبت تأجيلها

الإعصار يهدد مباراة عمان ولبنان بتصفيات الأولمبياد

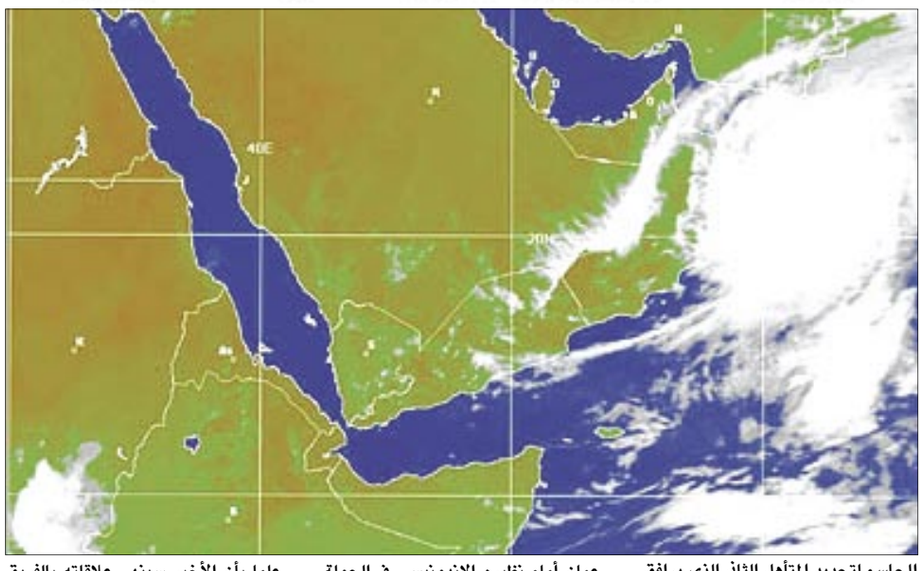

ينتظر الاتحاد العماني لكرة القدم رد الاتحاد الآسيوي على طلبه تأجيل مباراة عمان ولبنان المقررة اليوم الأربعاء في مسقط ضمن الجولة الأخيرة من تصفيات آسيا المؤهلة إلى أولمبياد بكين 2008، وذلك بسبب مخاوف من إعصار متوقع.

وحذرت هيئات الأرصاد الجوية من أن إعصارا مداريا يسمى "غونو" تبلغ سرعته 230 كلم/ساعة سيقترب من عمان ابتداء من مساء اليوم، ما ألقى بظلاله على كافة الأنشطة في السلطنة نظرا لقوة الإعصار المصنف في المستوى الخامس.

وتكتسي المباراة أهمية كبيرة بالنسبة للمنتخب العماني صاحب المركز الثالث برصيد 6 نقاط، لأنه يسعى للظفر بالبطاقة الثانية المؤهلة إلى الدور النهائي بعدما ظفر لبنان بالبطاقة الأولى.

ويتصدر لبنان المجموعة برصيد 12 نقطة، بينما تتوقف فرصة المنتخب العماني على فوزه على لبنان وخسارة فيتنام صاحبة المركز الثاني (9 نقاط) أمام إندونيسيا حيث سيتساوى المنتخبان العماني والفيتنامي في النقاط برصيد 9 لكل منهما وسيكون فارق الأهداف الحاسم لتحديد المتأهل الثاني الذي يرافق المنتخب اللبناني.

وتسببت الخسارة المفاجئة لمنتخب عمان أمام نظيره الإندونيسي في الجولة الخامسة في الكثير من الانتقادات للجهاز الفني الذي يقوده المحلي حمد العزاني، علما بأن الأخير سينهي علاقاته بالفريق عقب مباراة لبنان ويتحول لتدريب نادي النهضة بطل الدوري المحلي.

إعلان

تصفيات أمم أوروبا

04:00 كازاخستان × إذربيجان
07:15 جزر فاروه ×إسكوتلندا
08:00 بلغاريا ×روسيا البيضاء
08:00 النرويج ×المجر الجزيرة الرياضية 1
08:15 فنلندا ×بلجيكا
09:00 رومانيا ×سلوفينيا
09:15 لوكسمبرج ×ألبانيا
18:15 السويد ×أيسلندا الجزيرة الرياضية + 1
09:15 البوسنة والهرسك ×مالطة
09:30 اليونان ×مولدوفا
09:30 لاتفيا ×الدانمارك
09:30 إستونيا ×إنجلترا الجزيرة الرياضية + 1
09:30 ليشتنشتاين ×أسبانيا
09:30 ألمانيا ×سلوفاكيا الجزيرة الرياضية 2
09:30 كرواتيا ×روسيا ART سبورت 3
09:45 ليتوانيا ×إيطاليا ART سبورت 5
10:00 فرنسا ×جورجيا الجزيرة الرياضية 1

تصفيات آسيا الأولمبية

032:00 تايلاند – الأولمبي ×الهند – الأولمبي
03:00 اليابان – الأولمبي ×ماليزيا – الأولمبي
03:00 كوريا الجنوبية – الأولمبي ×الإمارات – الأولمبي
03:00 أزبكستان – الأولمبي ×اليمن – الأولمبي ART سبورت 1
03:00 سوريا – الأولمبي ×هونج كونج – الأولمبي ART سبورت4
04:30 فيتنام – الأولمبي ×إندونيسيا – الأولمبي
04:30 عمان – الأولمبي ×لبنان – ART سبورت 5
05:30 الأردن – الأولمبي ×أستراليا – الأولمبي ART سبورت 2
06:30 إيران – الأولمبي ×السعودية – الأولمبي ART سبورت 4
07:00 العراق – الأولمبي ×كوريا الشمالية – الأولمبي ART سبورت1
16:15 قطر – الأولمبي ×باكستان – الأولمبي الجزيرة الرياضية 1
0715 البحرين – الأولمبي ×الكويت – الأولمبي ART سبورت 5

فان باستن يرحب بعودة فان نيستلروي

صرح ماركو فان باستن مدرب منتخب هولندا لكرة القدم في مؤتمر صحفي أقيم يوم امس الثلاثاء، أن عودة المهاجم رود فان نيستلروي إلى منتخب بلاده، سيكون لها أثر ايجابي على الفريق، وأعرب عن أمله في تنحية الخلافات جانبا. وقال فان باستن: "يمكن أن يكون فان نيستلروي مهماً جداً لنا"، وأضاف: "يوجد لاعبون آخرون يستطيعون تحقيق الفوز لمنتخب بلادهم، لكني سعيد لأنه أصبحت لدينا الآن خيارات أكبر، فيما يتعلق بالتشكيلة".

ورداً على سؤال، ما إذا كان هو واللاعب تجاوزا خلافاتهما المعروفة للجميع، قال المدرب: "نعم آمل ذلك".

وتخوض هولندا مباراة ودية الأربعاء أمام تايلاند، وكان المدرب الهولندي قال يوم 25 أيار/مايو إن فان نيستلروي وافق على العودة إلى صفوف منتخب بلاده لخوض مباراتي ألبانيا وبلغاريا في التصفيات المؤهلة لنهائيات كأس الأمم الأوروبية 2008 في شهر أيلول/سبتمبر.

وكان فان نيستلروي لاعب ريال مدريد دخل في خلاف مع المدرب، وقال إنه لن يلعب مع منتخب بلاده مرة أخرى، بعد أن جلس على مقاعد البدلاء، في المباراة التي خسرتها هولندا أمام البرتغال في الدور الثاني بكأس العالم 2006 في ألمانيا.

ويغيب عن صفوف هولندا مدافع برشلونة جيوفاني فان برونكهورست، الذي عادلخوض آخر مباراتين حاسمتين مع فريقه برشلونة في دوري الدرجة الأولى الإسباني لكرة القدم، وفيلفريد بوما مدافع أستون فيلا الإنكليزي، الذي سيتزوج مطلع الأسبوع القادم. ولم يضم فان باستن كلا من إدوين فان در سار حارس مرمى مانشستر يونايتد بطل الدوري الإنكليزي، ولاعب تشلسي آرين روبن المصاب، إلى صفوف الفريق الذي بدأ جولة آسيوية يوم السبت الماضي، بالفوز بهدفين نظيفين على كوريا الجنوبية.

جامعة صنعاء تكرم أبطال المسابقات الرياضية الجامعية

صنعاء – سبأنت:

كرمت جامعة صنعاء أمس ابطال المسابقات الرياضية للفصل الدراسي الثاني من العام الجامعي الحالي 2006 ـ 2007م في مسابقات كرة القدم، كرة الطاولة، الكرة الطائرة بالاضافة للعبة الجودو فئة البنات.

وفي حفل التكريم قام رئيس جامعة صنعاء الدكتور خالد طميم بتسليم الفائزين بالمراكز الثلاثة الأولى كأس البطولة والميداليات الذهبية والفضية والبرونزية، حيث فاز فريق كلية التجارة والاقتصاد لكرة القدم بالمركز الاول لبطولة كرة القدم فيما حل فريق مركز الحاسب الالي ثانيا وجاء فريق السكن الطلابي في المركز الثالث.

وفاز فريق كلية التجارة والاقتصاد لكرة الطائرة بالمركز الاول في بطولة الجامعة لكرة الطائرة فيما حل فريق كلية طب الاسنان ثانيا وجاء فريق مركز الحاسوب الآلي في المركز الثالث، وفي كرة الطاولة فاز ممثل مركز الحاسوب الالي بالمركز الاول فيما حصل ممثلو كلية التجارة والاقتصاد على المركز الثاني والثالث.

وفي بطولة الجودو للبنات فازت اللاعبة ساميه عبده من كلية التجارة بالمركز الاول فيما جاءت اللاعبة ابتسام احمد من كلية الاعلام في المركز الثاني و اللاعبة أسماء المقحفي من كلية الاعلام في المركز الثالث.

الى ذلك أوضح الدكتور خالد طميم رئيس جامعة صنعاء لوكالة الانباء اليمنية (سبأ)ان الجامعة ستشهد العام القادم حراكا رياضيا كبيرا بادخال جميع الألعاب الى بطولات الجامعة.. مشيرا الى ان الجامعة ادخلت هذا العام رياضة الفروسية بغية تشجيع الشباب على الانخراط في هذه الرياضة.

و كان الحفل قد بدئ باستعراض رمزي للفرق المشاركة في بطولات الجامعة والفرقة الموسيقية التابعة لدائرة التوجيه المعنوي للقوات المسلحة وعرض لفرقة الخيالة بكلية الشرطة نال اعجاب الحاضرين.

اختتام بطولة 22 مايو لتنس الميدان

اتحاد التنس يكرم أبطال بطولة غرب آسيا

صنعاء / على الدبعي

أختتمت امس على ملعب اتحاد تنس الميدان بصنعاء فعاليات بطولة 22مايو لتنس الميدان المفتوحة التي نظمها الاتحاد العام للعبة بالتنسيق مع اكاديمية نبيل دبليو على مدار اسبوع... خاضوا المشاركون منافساتهم في فردي وزوجي ففي منافسات فردي الرجال تمكن اللاعب باسل الكميتي من خطف المركز الأول بعد فوزه في النهائي على منافسه فيصل السباحي (2/صفر)

وفي نهائي منافسات زوجي الرجال تمكن الثنائي وليد الفسيل واسماعيل حجر من الفوز على الثنائي غالب أنعم وفهد الانصاري بمجموعتين مقابل لا شيء (6/7 ـ 6/صفر)

عقب ذلك قام الأخوة معمر الارياني الوكيل الأول لوزير الشباب والرياضة وعبدالحميد السعيدي الوكيل المساعد لقطاع الرياضة ومحمد رزق الصرمي رئيس الاتحاد العام لتنس الميدان بتكريم الأبطال الحاصلين على المراكز الأولى.