١٤ أكتوبر

تصدر عن مؤسسة 14أكتوبر للصحافة والطباعة والنشر - عدن - الجمهورية اليمنية

تأسست في عدن بتاريخ 19يناير 1968م

رئيس مجلس الإدارة - رئيس التحرير

أحمد محمد الحبيشي

Ahmedalhobishi@hotmail.com

الخميس 26 أبريل 2007م - الموافق9 ربيع ثاني 1428 هـ - العدد13738 - السنة التاسعة والثلاثون - رقم الإيداع 2

استفزازات الأصوليين !!

سام عبدالله الغباري

دأب الاستاذ العزيز احمد محمد الحبيشي رئيس مجلس الادارة رئيس التحرير منذ تسلمه مهام منصبه القيادي على تحويل صحيفة (١٤ اكتوبر) اليومية الغراء الى ساحة للفكر والحوار والأدب في مقابل الانطلاق والتطرف والدموية، وهو بهذا النهج يفتح امام عقول وقلوب الكثيرين من القراء المهتمين مساحة اخرى من استخدام العقل في مواجهة (الاصوليين الاسلاميين) الذين يضرون الدين الاسلامي كثيرا لاستخدامهم أو اتكائهم على نصوص قرآنية شريفة فسروها كما يحبون تدعو حسب مزاعمهم للعنف والقتل.

وفي هذا المضمون صدمني تقرير اخباري من اسلام اباد نشر في اسفل الصفحة الاولى يتحدث عن ظهور مقاتلين من طالبان في احدث شريط فيديو وهم يشجعون طفلا على ذبح باكستاني تم اتهامه بأنه جاسوس امريكي.

الصدمة التي احدثها التقرير لم تكن من نصيبي فقط فالشارع والاعلام الباكستاني صدم هو الآخر .. وربما ان كثيرين غيري ممن قرأوا هذا التقرير تعرضوا لاستفزاز حقيقي في مشاعرهم الفطرية الانسانية التي تتبرأ من هذه الافعال وتنكر حدوثها لاي جنس بشري. مهما كان جاسوسا او قاتلا او حتى سفاك دماء.

الطفل الطالباني كان من المسلم به ان يلعب بالدمى المتحركة او يشارك اصدقاءه في مرحهم المعتاد، لكن ان يقاد كـ (سياف) لاعدام (جاسوس) لايعرف عنه شيئا .. فهذا استفزاز شامل وابتعاد حقيقي عن معاني الرحمة الاسلامية والسعة الكبيرة التي يتبناها الاسلام كشريعة سمحة ارسلت رحمة للعالمين.

صيحات (الله اكبر) التي اطلقها الاصوليون القساة كانت كلمة طيبة تحولت إلى دعوة لسفك دماء بدون حق من فم شبق وشخص كمصاصي الدماء الكريهين الذين نشاهدهم في افلام هوليود الشهيرة، ومساحة الاثر العريض الذي سيخلفه مثل هذا الشريط وغيره من الاشرطة في حرب العراق ستوصم بـ (الاسلام) لغة القوة وطابع العدوانية وسادية الدماء، وسيكرس لإجلها الاعداء الحقيقيون للإسلام الكثير من الوقت والجهد لنشرها استفادة من بشاعة «الطالبيين» وتنكيلا بالاسلام العظيم واهله.

التلذذ بمرأى الدماء وجعل (الطفل) بطل الفيلم الخبيث يكرس ايضا مفاهيم اخرى لدى الشعوب غير المسلمة باعتبار (الطفل) نموذجا لايختلف عن ملايين غيره وان هذه تربية (اسلامية) ستؤدي الى انحراف وفساد تربوي خطير جدا وستطبع بالمسلمين صفة البربرية والتخلف كما كانت اوروبا في العصور الوسطى.

وسيشمل هذا الانطباع مسلمين لايستطيعون الاتفاق حول مشروعية الفعل من عدمه.

كما ان صدور مثل هذا الفيديو المخيف تضع التساؤلات حول هويته واسباب نشره في هذا التوقيت بالذات بالتزامن مع المجزرة البشعة التي ارتكبها احد طلاب جامعة فيرجينيا (الصغار) بحق زملائه في الصف.

ويعلق تساؤلات اخرى حول هدفه وفائدته والضرورات المطلوبة للحوار الجاد والمسؤول من قبل علماء الاسلام المعتدلين مع امثال هؤلاء المحظورين، وعدم الانكفاء على المشاهدة السلبية لآثار هذا الفيديو المدمر .. حتى لاتزيد عزلة المسلمين عن العالم وابتعادهم عن تطوير وتحديث وانماء انفسهم وتسلحهم بقوة العلم ورحمة الدين وسماحة الصالحين، والخروج من براثن (محاكم التفتيش الطالباني الرهيبة) الى نور الاسلام الكبير الذي يدين تفاهات التشفي والتمثيل والقتل لاجل القتل .. دعونا نظهر للعالم الاسلامي اولا مخاطر مثل هذه الحركات الجهادية الخبيثة ونحدد له على التوازي: ما اجمل ان تكون مسلما.

قبل المغادرة اؤكد ان اصحاب هذا العمل البربري المقيت سيظلون في غيهم وعماهم ما لم تتواصل الشعوب بحب .. وتنبذ الساديين من كل الاديان وتؤكد على رسالة الرحمة التي بعث بها كل الإنبياء والمرسلين.

قال الله تعالى : "فذكر انما أنت مذكر لست عليهم بمسيطر" .

وقال عز من قائل : "ومن شاء فليؤمن ومن شاء فليكفر" .

صدق الله العظيم ..

السبت القادم .. أسماء الفائزين في المسابقة الرمضانية للصحيفة

تعلن صحيفة (١٤ أكتوبر) للقراء المشاركين في مسابقة رمضان للعام ٢٠٠٦م بانه سوف يتم الاعلان عن اسماء الفائزين في المسابقة اليومية وذلك يوم السبت القادم الموافق ٢٨/٤/٢٠٠٧م .

لجنة مسابقة رمضان في مؤسسة ١٤ اكتوبر للصحافة والطباعة والنشر

الجنداري: مقتنيات المتحف الوطني المسجلة والمرقمة قاربت الـ 27 ألف قطعة أثرية

صنعاء / سبأ:

كشف أمين عام المتحف الوطني بصنعاء عبد العزيز الجنداري أن مقتنيات المتحف الوطني المسجلة والموثقة والمرقمة بالمتحف وصلت حتى الآن إلى /٢٦/ ألفا و/٧٣٦/ قطعة أثرية من مختلف الحقب الزمنية لتاريخ اليمن الحضاري.

وأوضح الجنداري أن هذه القطع الآثارية تمثل التراث الحضاري التاريخي لليمن من مختلف مناطق ومحافظات الجمهورية.. لافتا إلى أن المتحف يحتوي ضمن مقتنياته أقدم قطعة أثرية، يعود تاريخها إلى مائتي ألف عام قبل الميلاد بما يوازي العصر الحجري للإنسان اليمني، وهي عبارة عن فأس حجري استعمله الإنسان اليمني للدفاع عن نفسه من الأعداء، بالإضافة إلى استعماله في الصيد لتأمين غذائه.

وبيّن أمين عام المتحف الوطني أن المتحف بصدد الإعداد لكتالوج حديث لقطع آثارية تم اكتشافها مؤخرا في محافظة الجوف.. مشيرا إلى أن زوار المتحف في تزايد مستمر.

سيرين تشن حملة عنيفة على فنانات الإغراء

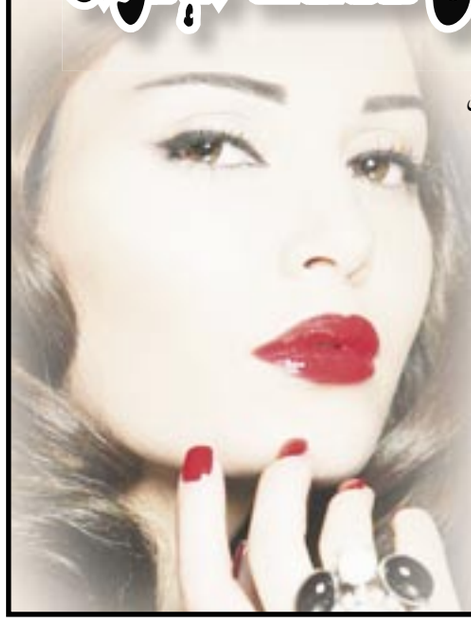

بيروت/ متابعات

شنت الفنانة سيرين عبد النور حملة عنيفة على فنّانات الإغراء، معتبرة أنه من الوقاحة أن تبدي هذه الفنانات رأيهنّ بها قائلة في مقابلة أجرتها معها مجلة "الجرس" : كيف يمكن لمن لا يحق لها الغناء أن تعطي رأيها بي؟ بس أنا مش جايي ربّي حدا، خلي أهلن يربّوهن.

سيرين رأت أن عدد مغنيات الإثارة ارتفع كثيراً، وأن الوضع الفنّي بات سيئاً للغاية، وقالت "بعد حرب تموز كنت أعتقد أنّه لن يبقى لهؤلاء المغنيات مكان في الفن، كنت أعتقد أنّ الجمهور سيتوقف عن متابعة هذه السخافات، للأسف لا نعرف ما الذي يحصل؟ أستغرب أن يذهب الجمهور لحضور حفلاتهن

سيرين بررت خلو الساحة الفنية من الراقصات الشرقية بقولها " لقد أصبحت الفنانة package كاملة، تغني وترقص، هؤلاء المغنيات يفتتحن حفلة أي فنان مهم، يسلّين الجو، كما كانت تفتتح الراقصة الشرقية من قبل أي برنامج فني" .

كما استغربت سيرين في المقابلة ما يشاع عن حصول دارين حدشيتي على جائزة أفضل فيديو كليب في "الموريكس دور ، مؤكدة أن ثمّة تلاعبا في النتيجة، مبدية أسفها على تحويل هذا النوع من الجوائز إلى ما يشبه اللوائح الانتخابيّة.

وقالت "لا أزعل إذا حصلت ماجدة الرومي أو رامي عياش او نانسي عجرم على الجائزة، لكنّي أزعل إذا حصلت عليها دارين لأني لم احب كليبها واتمنى ألا تزعل دارين من صراحتي .

اليوم.. حفل توزيع جائزة المرحوم/ هائل سعيد انعم للعلوم والآداب

تعز/ نبيل انعم:

يقام صباح اليوم حفل توزيع جوائز المرحوم/ هائل سعيد انعم، للعلوم والآداب في دورته العاشرة في قاعة منتدى السعيد الثقافي.

ويشارك في حفل التوزيع عدد من قيادات المحافظة ونخبة من المثقفين والمبدعين اليمنيين العرب والأجانب.

وقد أقيمت مساء أمس أمسية شعرية شارك فيها نخبة من مبدعي اليمن في إطار فعاليات المهرجان "السعيد" الثقافي العاشر.

بعد تعرض يختهم لحريق

إنقاذ 3 سياح أجانب من الغرق

عدن / سبأ:

تمكن زورق تابع لمصلحة خفر السواحل اليمنية قطاع خليج عدن أمس الأربعاء من إنقاذ ثلاثة سياح، فرنسيين وآخر جيبوتي بعد تعرض يختهم السياحي للغرق نتيجة حريق شب فيه لخلل فني أصاب محركاته.

وذكرت مصادر في ميناء عدن أن الحادث وقع على بعد (٣٥) ميلاً من الميناء حيث تلقت الجهات المختصة في الميناء نداء استغاثة من قبل السياح الذين اضطروا إلى استخدام القارب المطاطي وعلى أثره اتخذت الإجراءات اللازمة لإنقاذهم وإيصالهم الى ميناء عدن.

الجدير ذكره أن اليخت السياحي الفرنسي الذي تعرض للغرق كان في طريقه إلى ميناء عدن بعد أن غادر جيبوتي.

طاقم ملاحي ماليزي يتعرَّف على المعالم الأثرية لعدن

عدن / سبأ:

زار الطاقم الملاحي الماليزي الذي وصل على متن السفينة توماس ساموداً الشراعية التابعة للأكاديمية الملكية البحرية العسكرية الماليزية في زيارة لمدينة عدن أمس الأربعاء على المعالم الأثرية والحضارية في صهاريج عدن وقلعة صيرة ومتحف الآثار الوطني بعدن.

واستمع الطاقم أثناء زيارته لهذه المواقع من قبل المسؤولين الى شرح مفصل عن تاريخ الصهاريج وما يحتويه متحف الآثار من نماذج تاريخيه ..وأبدى الطاقم الملاحي إعجابه وارتياحه لما شاهده من آثار تاريخية وفن معماري يبرز أصالة وقدرة الإنسان اليمني على الإبداع منذ القدم.

سرقة ذهب عروس تحول دون زفافها

صنعاء / سبأ:

حالت سرقة ذهب عروس دون زفافها.. فبعد أيام من انشغال أسرة العروس في تجهيز ابنتهم فوجئت أم العروس قبل أيام من الزفاف بسرقة ذهب ابنتها لتتحول فرحة الأسرة إلى قصة حزن مؤلمة.

فبينما كان جميع أفراد أسرة العروس خارج المنزل كما اضطرت الأم أيضا للمغادرة إلى منزل الخياطة ليخلو المنزل من ساكنيه، كانت فرصة اللص سانحة ليقتحم المنزل سارقا منه فقط ذهب العروس ومعه ثلاثمائة ألف ريال خاصة باستكمال مستلزمات الزفاف وإيجار القاعة.

أم العروس عند عودتها تسمرت أمام باب المنزل حيث فوجئت به مفتوحا ومكسور المعلقة لتنطلق سريعا بعد لحظات دهشة إلى غرفة ابنتها لتجدها خالية من الذهب والمال.. ليرتفع صوتها مدويا في أنحاء الحارة التي شهدت قصة عرس حال لص دون اكتماله محولا فرحة أسرة إلى مأساة من الدرجة الأولى.

وقالت مصادر مقربة من الأسرة المنكوبة إنّ الشرطة حضرت للتو وأخذت البصمات التي تركها اللص وما تزال التحقيقات جارية لمعرفة هوية اللص واستعادة ذهب ومال إتمام العرس .. فيما أشارت هذه المصادر إلى أنّ اللص قد اقتحم المنزل وهو يعرف جيداً ما يريد.

جمعية الرحمة تقر فتح فصول تقوية مجانية

عدن/خاص:

عقدت الجمعية العمومية لجمعية الرحمة الخيرية بمحافظة عدن الأسبوع الماضي اجتماعها السنوي العادي بحضور ممثلي مكتب التأمينات والشئون الاجتماعية ومندوبي عدد من الجمعيات الخيرية بمحافظة عدن، وفي الاجتماع تم مناقشة التقرير المالي والإداري للجمعية خلال العام المنصرم ٢٠٠٦م وتمت المصادقة عليه ثم تم انتخاب الأخ/ فرحان ثابت المنتصر مسئولا ماليا للجمعية والأخت/ هنا الروسي مسئولا لشئون المرأة وعبد الفتاح العودي عضوا في لجنة الرقابة والتفتيش بدلا عن الأعضاء السابقين. من جانب آخر عقدت الهيئة الإدارية للجمعية اجتماعها الدوري يوم أمس الأول تم فيه تقييم أعمال اجتماع الجمعية العمومية وتكليف أعضاء الهيئة بعدد من المهام وتم أيضا إقرار فتح فصول تقوية مجانية لطلاب وطالبات الصف التاسع من مرحلة التعليم الأساسي من اجل مساعدة الطلبة قبل امتحانات النقل الي الثانوية العامة.

بطاقة 1.6مليون طن سنويا

الشركة الوطنية للأسمنت تبدأ الإنتاج مطلع 2008م

صنعاء / متابعات:

أعلنت الشركة الوطنية للأسمنت أنها ستبدأ الإنتاج مطلع العام القادم ٢٠٠٨م ، وقال علي محمد سعيد أنعم ـ رئيس مجلس إدارة الشركة الوطنية للأسمنت التي يجرى العمل حاليا في استكمال التجهيزات الإنشائية والفنية لها بمنطقة المسيمير محافظة لحج في كلمة امام الجمعية العمومية أنه تم استكمال أكثر من ٩٥٪ من أعمال الحفريات و٥٩٪ من الأعمال الإنشائية الخرسانية للمشروع و١٨٪ من تصنيع الإنشاءات المعدنية متوقعا ان يتم استكمال كافة التجهيزات مع نهاية ديسمبر ٢٠٠٧م .مؤكدا للمساهمين الأهمية التنموية للشركة التي يأتي إنشاؤها مواكبا لحاجة التنمية الوطنية خصوصا في قطاع الاستثمار العقاري والإنشاءات الذي شهد خلال العقد الأخير نموا متزايدا في مختلف محافظات الجمهورية مع تصدير الفائض من الإنتاج إلى الأسواق الخارجية .

من جانبه أشار المهندس خالد أحمد هائل ـ المشرف الفني على المشروع ان الشركة الوطنية للأسمنت هي شركة مساهمة عامة يصل عدد المساهمين فيها إلى حوالي ٤ آلاف مساهم من مختلف شرائح المجتمع بكلفة (٢٠٠) مليون دولار في حين تصل طاقتها الإنتاجية إلى ١,٦مليون طن سنويا ، سيكون هذا المشوع اول مشروع للقطاع الخاص في اليمن لانتاج الاسمنت ضمن مجموعة من المشاريع التي يجري تنفيذها للقطاع الخاص في اليمن لانتاج الاسمنت .

اطلب مع العدد مجانا 14أكتوبر الرياضي

في الأسواق

إعلان