بحصاد (12) ميدالية ذهبية وفضية وبرونزية :

نادي نصر عدن يحرز المركز الثاني في بطولة الأندية العربية لرفع الأثقال

متابعة / ناصر محمد عبدالله :

حقق نادي نصر عدن لرفع الأثقال المركز الثاني (الوصيف) في بطولة الأندية العربية الرابعة لرفع الأثقال التي اختتمت يوم أمس الأول (السبت) في العاصمة الأردنية (عمان) . وقد جاء هذا الاستحقاق وبجدارة لنادي النصر العدني بعد أن استطاع أن يحصد (159) نقطة ليتوج في المركز الثاني للبطولة بعد نادي الأمن العام الليبي الذي توج في المركز الأول واحتل نادي الطرف السعودي المركز الثالث.

هذا وفي منافسات أمس الأول (السبت) استطاع رباعو نادي نصر عدن من إحراز خمس ميداليات برونزية وفضية في الفئات الوزنية 85 كيلو جراما و94 كيلو جرام و105 كيلو جرام حيث تمكن الرباع / عبده أحمد سالم في منافسات الفئة الوزنية 85 كيلو جرام من تحقيق ميداليتين برونزيتين في رفعة النتر والمجموع .

كما استطاع الرباع / أدهم بدر مسعود في الفئة الوزنية 94 كيلو جرام من إحراز ميدالية فضية في الخطف .

أما الرباع / عمار فالت عياش فقد استطاع وبجدارة من إحراز ثلاث ميداليات برونزية في رفعات الخطف والنتر والمجموع في منافسات الفئة الوزنية 105 كيلو جرامات .

هذا وكان الرباع / مروان سعيد عبدالحميد قد خطف وبجدارة ثلاث ميداليات ذهبية في رفعات الخطف والنتر والمجموع في الفئة الوزنية 62 كيلو جرام وذلك في منافسات اليوم الأول للبطولة التي جرت يوم الجمعة 30 مارس 2007م .

كما استطاع الرباع / هاني علي فريد وفي منافسات اليوم الأول نفسها وفي فئته الوزنية 56 كيلو جرام من تحقيق ميداليتين فضيتين في النتر والمجموع وميدالية برونزية في الخطف . وبهذا يكون إجمالي الميداليات التي حصدها رباعو نادي نصر عدن في بطولة الأندية العربية لرفع الأثقال هي : (12) ميدالية منها (3) ميداليات ذهبية و(3) ميداليات فضية و(6) ميداليات برونزية .

وقد جاء هذا التتويج الرائع لرباعي نادي نصر عدن لرفع الأثقال بفضل الجهود المبذولة من قبل المدرب الوطني المقتدر / ياسين قائد أحمد مدرب المنتخب الوطني ونادي نصر عدن إلى جانب الدعم الذي قدم من الاتحاد اليمني العام لرفع الأثقال في سبيل تحقيق هذا الإنجاز .

في اجتماع لجنة مسابقات الكرة الطائرة

نقل مباراة الصقر والقطن إلى صنعاء وإيقاف الجلال وهاني محمد لمدة عام كامل

متابعة / عبدالله قائد

عقدت اللجنة العليا للمسابقات في الاتحاد اليمني العام لكرة الطائرة برئاسة الأخ / أبوبكر جعفر العطاس نائب رئيس الاتحاد رئيس لجنة المسابقات وناقشت العديد من القضايا أهمها تقارير حكام ومشرفي المباريات للأسبوع السادس عشر من دور الإياب للدوري العام وتم اتخاذ القرارات الاتية:

أولاً: اقرار نتائج مباريات الاسبوع السادس عشر.

ثانيا: نقل مباراة نادي الصقر امام شباب القطن في الاسبوع الثامن عشر من ارضه إلى صنعاء.

ثالثا: ايقاف اللاعبان سمير الجلال وهاني محمد مهيوب لمدة سنة واحدة ابتداء من 31 مارس 2007م وحتى 30 مارس 2008م.

العطاس

في مشاركة مفتوحة لجميع اندية المحافظات

بدء تصفيات المستوى الثالث لأندية ألعاب القوى في المحافظات

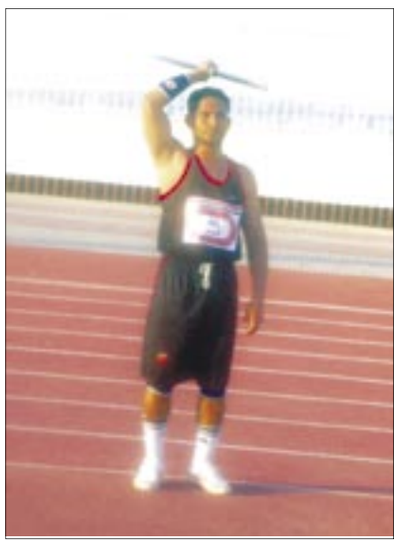

صنعاء ـ سبأ :

انطلقت امس الاحد في مختلف محافظات الجمهورية تصفيات أندية المستوى الثالث لألعاب القوى والتي ينظمها الاتحاد العام لالعاب القوى بمشاركة مفتوحة لجميع اندية المحافظات باستثناء اندية المستويين الاول والثاني وعددها 18 ناديا وتستمرعلى مدى اسبوعين.

ووفقا لخطة الإتحاد تهدف هذه التصفيات لاختيار النجوم والابطال من كل ناد في المحافظات لتأهيلهم الى المستويين الثاني والاول ، بالإضافة الى معرفة مستوى جاهزية اللاعبين واختيار الافضل منهم ليتم إعدادهم وتدريبهم وضمهم إلى صفوف المنتخبات الوطنية .

وكان الإتحاد عمل على تنظيم منافسات الأندية وفقا لمستوياتها وتقسيمها إلى درجات في المستويين الاول والثاني وعددها ثمانية عشر، حيث يمثل أندية المستوى الاول كل من : سلام معبر وشباب رخمه من محافظة ذمار ووحدة تريم حضرموت الوادي والتلال والوحدة من عدن والشرارة من لحج والتضامن من حضرموت الساحل والهلال من الحديدة والنصر من حجة ، واليرموك من امانة العاصمة فيما يمثل أندية المستوى الثاني كل من هلال فوه من حضرموت الساحل والصمود وريدان من شبوة ، والوحدة من صعدة القطاع من البيضاء والسد من أبين ، وشباب حبابة من عمران والشروق من تعز وتقام منافساتها كلا على حدة بصورة سنوية

انطلاق بطولة الجمهورية الديناميكية الثانية للشطرنج في صنعاء

الحليلة يسقط الحضراني في الجولة الثانية

صنعاء / علي الدبعي:

دشنت صباح أمس في صالة الفقيد محمد أحمد الرقيبي بالنادي اليمني للشطرنج في صنعاء فعاليات بطولة الجمهورية الديناميكية الثانية للشطرنج التي تقام بتنظيم واشراف الاتحاد العام للعبة للموسم الثاني وضمن برنامجه الساعي إلى تأهيل وتطوير لاعبيه الشطرنجيين الذين سيخوضون معاركهم على الرقع الشطرنجية على مدى اربعة أيام متتالية بمشاركة نخبة من من الشطرنجيين المصنفين وغير المصنفين من استاذ دولي "واحد" وخمسة لاعبين يحملون لقب استاذ اتحادي وقد شهدت الجولات الثلاث الأولى لليوم الأول للبطولة ارتفاع في حدث المنافسة بين المشاركين .. وسط سباق مع الزمن الممنوح لكل لاعب والمقدر بـ "20" دقيقة مع اضافة "30" ثانية عن كل نقلة منجزة بهدف الفوز الذي لابديل عنه .. خاصة بعد ان اقر اتحاد اللعبة الغاء التعادل في البطولة .. من اجل اعطائها طابع الاثارة والرفع من شدة المنافسة إلى جانب ذلك وضع حد لاتفاقات اللاعبين اثناء نزالاتهم.

وقد انطلقت منافسات الجولة الأولى في العاشرة من صباح أمس ولم تشهد أي مفاجأة حيث جاءت النتائج كما هو متوقع لها.

بينما الجولة الثانية التي بدأت في الرابعة عصراً فقد حملت فوزاً مهماً للاعب علي الحليلة على اللاعب المخضرم الاستاذ الاتحادي حاتم الحضراني بعد انتهاء الزمن الأصلي بالتعادل ليحتكم اللاعبان إلى زمن اضافي فاصل والممنوح بخمس دقائق للاعب حاتم الحضراني الذي لعب بالقطع البيضاء واربع دقائق للاعب علي الحليلة الذي لعب بالقطع السوداء ولان القانون يعطي الفوز للأسود في حال استمرار التعادل فقد تمكن الحليلة من خطف الفوز بعد سقوط الحضراني والوقت الذي لم يسعفه على استكمال مناوراته على الرقعة الشطرنجية.

يذكر ان النسخة الأولى من البطولة اقيمت عام 2005م واحرز لقبها اللاعب علي عبده الحليلة فيما حل بالمرتبة الثانية اللاعب الاتحادي عبده البعداني وجاء في المرتبة الثالثة اللاعب الاتحادي يحيى صالح فرج.

حضر الافتتاح الأخ/ عبدالكريم العذري رئيس الاتحاد والعام والشطرنج وعدد من اعضاء الاتحاد.

لوحظ غياب بطل الجمهورية الاستاذ الاتحادي زندان الزنداني عن الفعالية عسى المانع خير يا كابتن.

فلاشات:

" يقود نزالات البطولة الحكم أحمد مسعد القردعي "حكم عام البطولة" ويساعده الحكام عبدالله سنبل ومحسن سنان وعامر قاطن ولبيب القدسي "مسجل كمبيوتر" .

تتواصل صباح ومساء اليوم منافسات البطولة باقامة الجولات الرابعة والخامسة والسادسة.

نتائج الجولة الأولى :

بشير القديمي × مراد المقرمي (1 – صفر)
محمد جميل × يحيى فرج (صفر – 1)
حاتم الحضراني × محمد العسودي (1 – صفر)
أيمن الحليلة × عبده البعداني (صفر – 1)
صبري عبدالمولى × نجيب عميقه (1 – صفر)
علي أحمد × حسين حيابك (صفر – 1)
محمد سالم محبي × محمد القاضي (1 – صفر)
علي الحليلة × علي عبيديل (1 –صفر)
عبدالرحمن نواس × مُصر محمد (1 – صفر)
أحمد عبدالحافظ × فؤاد مفلح (صفر – 1)

الجولة الثانية :

فؤاد مفلح × بشير القديمي (صفر – 1)
يحيى فرج × عبدالرحمن نواس (1 – صفر)
علي الحليلة × حاتم الحضراني (1 – صفر)
عبده البعداني × محمد سالم محبي (1 – صفر)
حسين حيابك × صبري عبدالمولى (صفر – 1)
مراد المقرمي × أحمد عبدالحافظ (1 – صفر)
علي عبيديل × محمد جميل (صفر – 1)
محمد العسودي × مُصر محمد (1 – صفر)
محمد القاضي × أيمن الحليلة (صفر – 1)
نجيب عميقة × علي أحمد (1 – صفر)

غدا الثلاثاء .. انطلاق منافسات بطولة الجمهورية السابعة لبناء الأجسام للأندية أبطال المحافظات في عدن

صنعاء / سبأ :

تنطلق يوم غدا الثلاثاء منافسات بطولة الجمهورية السابعة لبناء الأجسام للمتقدمين للأندية أبطال المحافظات في الصالة الرياضية المغلقة بمحافظة عدن بمشاركة 16 ناديا يمثلون 15 محافظة .

ويتنافس 96 لاعبا على مدى أربعة أيام للحصول على ألقاب البطولة في ستة أوزان هي : 60 ، 65 ، 70 ، 75 80 وما فوق 80 كجم.

وأوضح عبدالله المغربي رئيس الاتحاد العام للمصارعة وبناء الأجسام لوكالة الأنباء اليمنية (سبأ) أن البطولة تأتي ضمن برنامج الاتحاد للعام الحالي 2007م الهادف لرفع مستوى اللعبة والتعرف على مستويات اللاعبين لاختيار أفضلهم وضمهم للمنتخب الوطني لتمثيل اليمن في الاستحقاقات العربية والقارية القادمة خاصة البطولة العربية لبناء الأجسام المقرر إقامتها في شهر يوليو من العام الجاري.

وتتنافس أندية شعب صنعاء والميناء والوحدة من عدن ومركز الاتحاد في تعز وشباب الجيل من الحديدة ونادي المكلا من حضرموت الساحل وشباب القطن من حضرموت الوادي والطليعة من لحج و الفجر من أبين والرشيد يريم من إب والشهيد الثلايا من عمران والعرقوب من المحويت والأحمدي من رداع وشباب همدان من صنعاء ونجم سبأ من ذمار والصمود من الضالع للظفر بلقب البطولة التي تعد من أهم بطولات اللعبة على المستوى المحلي.

وكان الاتحاد قد نظم البطولة السادسة في مارس من العام الماضي بعدن وأحرز بطولتها هلال فوه من حضرموت وحل في المركز الثاني الميناء من عدن وجاء في المركز الثالث شعب صنعاء من أمانة العاصمة.

المغربي

فيما لعبا النقلة الأولى طميم وبهيان

انطلاق تصفيات بطولة كمران الشطرنجية الخامسة لفردي طلاب وطالبات جامعة صنعاء والجامعات الخاصة في العاصمة

صنعاء / أنور الخديري / أيمن محمد علي

انطلقت مساء أمس الأحد في قاعة كلية التربية في جامعة صنعاء بالعاصمة منافسات بطولة نادي كمران الشطرنجية الخامسة للجامعات اليمنية ويمولها ويشرف عليها نادي كمران الثقافي والرياضي بامانة العاصمة.

وفي افتتاح التصفيات التمهيدية والتي ضمت تصفيات طلاب وطالبات جامعة صنعاء المعهد العالي للتربية الرياضية والبدنية وعدد من الجامعات الخاصة وبحضور كل من الاستاذ دكتور/ خالد عبدالله طميم رئيس جامعة صنعاء رئيس الاتحاد الرياضي للجامعات اليمنية عبدالله هادي بهيان وكيل وزارة الشباب والرياضة والاخت/ نظمية عبدالسلام عثمان رئيسة الاتحاد اليمني العام لرياضة المرأة ـ المشرفة على تصفيات البطولة الخامسة للجامعات اليمنية قام الأخوة الحضور بالإعلان عن بدء منافسات التصفيات بلعب النقلة الأولى وسط تصفيق حار من قبل اللاعبين المشاركين طلاب وطالبات، بعد لذلك بدأت المنافسات على التصفيات في جولتها الاولى وسط تنافس كبير ونقلات رائعة من قبل الطلاب المشاركين وعددهم "143 طالبا" والطالبات وعددهن "34" طالبة.

يذكر ان تصفيات هذه البطولة لجامعة صنعاء والمعهد العالي والجامعات الخاصة في العاصمة صنعاء تقام برعاية معالي الأستاذ/ عبدالرحمن محمد الأكوع وزير الشباب والرياضة ـ رئيس اللجنة الاولمبية الوطنية والأستاذ دكتور/ صالح باصرة وزير التعليم العالي ومن خلال هذه التصفيات يتأهل طالب وطالبة من كل جامعة ليمثل جامعته في المنافسات النهائية على خطف كأس البطولة والتي ستقام في محافظة إب خلال الايام القادمة من هذا الشهر الجاري ابريل وتحديدا من "5ـ15" .

جدير بالذكر ان سبق وان اقيمت التصفيات السابقة للجامعات اليمنية "تعز ـ إب ـ الحديدة ـ ذمار ـ عدن ـ حضرموت" وحالياً تقام تصفيات جامعة صنعاء والمعهد العالي للتربية البدنية والرياضية صنعاء والجامعات الخاصة.

هذا وشهدت البطولة مشاركة واسعة من قبل طلاب وطالبات الجامعات وهم:

1) جامعة صنعاء 2) المعهد العالي للتربية البدنية والرياضية 3) المعهد الوطني للعلوم الادارية 4) الجامعة اللبنانية 5) جامعة الاندلس 6) جامعة المستقبل 7) جامعة سبأ.

هذا وقد ادار تحكيم البطولة كل من الحكام " الحكم الدولي/ رائد الاصبحي رئيساً للجنة الحكام وعضوية الحكام المساعدين كل من خالد الحرازي ـ حسين عبير ـ عبدالحليم الاغبري ـ قاسم العبادي ـ شهاب عامر فيما كان خالد الواحدي حكماً على الكمبيوتر للتزويج.

هذا وتتواصل صباح اليوم منافسات الجولة الرابعة عصراً الجولتين الخامسة والسادسة.