نتائج التحقيق في قضية نور ترفع للامير سلطان

الرياض / وكالات

تنظر الأوساط الرياضية السعودية البيان الرسمي الذي سيصدره الاتحاد السعودي لكرة القدم ممثلاً باللجنة المشكلة بالتحقيق في واقعة التزوير الاتحادية لعقد اللاعب محمد نور هوساوي حيث انتهى التحقيق بشكل رسمي بحضور جميع أطراف القضية التي شغلت الوسط الرياضي وظهرت في ثناياها مفارقات عجيبة أعطت مؤشرات على وجود أطراف استغلت السلطة الرسمية للوصول إلى أهداف شخصية بالتواطؤ مع أشخاص من خارج الوسط الرياضي (شقيق نور) الذي تم حبكة الدور المناط إليه ببراعة لكونه سيكون خارج سيطرة لجنة التحقيق إذا ما أدين بأي عمل غير شرعي وهو الأمر الذي ثبت عليه ليكون غطاء لشقيقه اللاعب محمد نور وإدارة الاتحاد.

إدانات تنتظر يداً حديدية:

من خلال مجريات التحقيق والنتائج التي تم اعتمادها رسمياً في محاضر المحققين ظهرت عدة إدانات لأطراف القضية تنتظر عقاباً صارماً يكون عبرة لكل من تسول له يده في التطاول على الأنظمة الحكومية المنبثقة منها الأنظمة واللوائح الرسمية للاحتراف الكروي المحلي، وتأتي هذه الادانات كالتالي:

●عدم توقيع العقد الاحترافي في مقر مكتب رعاية الشباب التابع للنادي الموقع مع اللاعب، وهذا مخالف للأنظمة، ويدل على أن هناك أمرا غير قانوني تديره إدارة الاتحاد.

● اكتفاء مندوب رعاية الشباب (يوسف فروان) بسؤال اللاعب عن صحة توقيعه من عدمه دون مشاهدته رسمياً، وهو يوقع العقد (خطأ قانوني).

● اعتراف عضو مجلس إدارة نادي الاتحاد الدكتور رأفت تركي (شاهد) للمحققين بأنه لم يشاهد العقد الاحترافي مؤكداً أن حمد الصنيع إداري فريق الاتحاد قد استدعاه وطلب منه التوقيع كشاهد على صحة العقد الاحترافي، وقد استجاب للطلب ووقع ثم ذهب في طريقه.

● وجود توقيعين للاعب على العقد الاحترافي مخالف لأنظمة الاحتراف السعودية حيث يكتفي اللاعب بالتوقيع على النموذج رقم (٣) وهو ما يتطلب من اللجنة إدانة مسؤول لجنة الاحتراف بالاتحاد السعودي الذي مرر ذلك، وكان من المفترض أن يكتب نادي الاتحاد عقداً جديداً إذا ما أراد تغيير مدة العقد، وهذه المخالفة بتغيير المدة دون علم اللاعب تفسر النية الاتحادية.

●اللاعب اعترف أن لديه وكيلا رسميا يدعى محمد القحطاني ومع ذلك أعطى وكالة لشقيقه (غير شرعية) وهو ما يعتبر تلاعباً واستخفافاً بالسلطات الرياضية الرسمية حيث توجد صورة من الوكالة الرسمية من اللاعب القحطاني في أدراج لجنة الاحتراف وكذلك إدارة نادي الاتحاد!!

●تأخر وصول عبد القادر نور هوساوي إلى لجنة التحقيق وحضوره بعد التحقيق مع شقيقه اللاعب وكافة أطراف القضية يعطي مؤشراً بأن عبد القادر كان ينتظر ما ستسفر عنه نتائج التحقيق مع الأطراف، ومن ثم يلعب الدور المناط إليه بعد نجاحه في مهمة الدور الأول!!

●اللاعب أكد للمحققين براءة إدارة ناديه لكن السؤال الذي يدينه هو: هل ذهب محمد نور لتوقيع عقد احترافي لا يعرف مدته حتى يتم تغييره بتلك الصورة؟!

رغم أنه نجم ناديه ولاعب دولي ولديه وكيل رسمي لإدارة أعماله!!

●العصبية والنرفزة والاضطراب الذي كان عليه اللاعب محمد نور قبل وأثناء وبعد التحقيق (بحسب اخصائي النفس) تدل على اضطراب نفسي ناتج عن شعور قوي بأنه مذنب وفاقد للثقة بنفسه.

محاولات شقيق اللاعب تحميل نفسه المسؤولية لا يعطي الحق بالتقاضي عن مصدر القضية الأصلي وهو محمد نور هوساوي.

بيان رسمي

لجنة التحقيق سترفع كافة نتائج التحقيق والتوصيات إلى صاحب السمو الملكي الأمير سلطان بن فهد بشكل رسمي حيث يوجه سموه بما يراه ومن المنتظر أن يصدر الاتحاد السعودي لكرة القدم بياناً يتضمن القرارات التي تم اتخاذها وستعمم على الصحف المحلية.

ريال مدريد يرفض بيع رونالدو

ذكرت صحيفة "إل موندو ديبورتيفو" الاسبانية الرياضية امس الخميس أن المهاجم البرازيلي الدولي رونالدو سيظل في صفوف ريال مدريد الاسباني وأن النادي لا يعتزم السماح لرونالدو بترك النادي.

ويأتي هذا التقرير الذي نشرته الصحيفة اليوم بعد يوم واحد من إعلان النادي الاسباني عن تمسكه ببقاء اللاعب البرازيلي الاخر روبرتو كارلوس في صفوف الفريق حتى نهاية عقده الحالي في عام ٢٠٠٧ ورفض رحيله إلى فنار بخشة التركي الذي تردد سابقا أنه يعتزم الانتقال إليه.

وكان الرئيس الجديد لنادي ريال مدريد رامون كالديرون قد أعلن في وقت سابق أنه سيجدد شباب الفريق. ولكن النادي تعاقد مع المهاجم الهولندي الدولي رود فان نيستلروي من مانشستر يونايتد. وقد يخطف نيستلروي الذي تجاوز الثلاثين من عمره من رونالدو لقب المهاجم الاول للفريق.

ووعد كالديرون سابقا بالتعاقد مع لاعب خط الوسط البرازيلي الدولي كاكا من فريق ميلان الايطالي واللاعب الاسباني الدولي سيتش فابريجاس من أرسنال الانجليزي والمهاجم الهولندي الدولي آرين روبن من تشيلسي الانجليزي ولكنه حتى الان لم يتعاقد مع أي من اللاعبين الثلاثة.

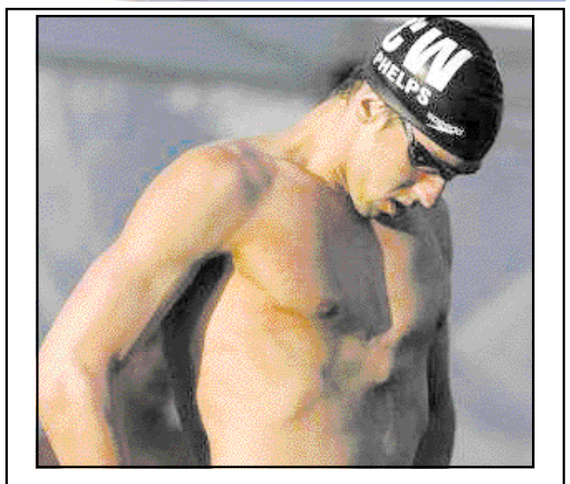

فيلبس يفوز بسباقين في البطولة الامريكية للسباحة

فاز السباح مايكل فيلبس ببطولة سباق ٢٠٠ متر حرة في البطولة الامريكية للسباحة عندما تفوق على جميع اقرانه.

وجاء فيلبس في المركز الاول بين المتنافسين عندما قطع مسافة السباق في دقيقة واحدة و٤٥,٦٣ ثانية.

واحتل كليت كيلر المركز الثاني بعدما سجل دقيقة واحدة و٤٦,٦٢ ثانية تلاه بيتر فاندركاي الذي قطع المسافة في دقيقة واحدة و٤٧,٧٣ ثانية.

وفاز فيلبس ايضاً بسباق ٢٠٠ متر فراشة بعدما جاء في المركز الاول مسجلا دقيقة واحدة و٥٤,٣٢ ثانية.

وفي سباق مئة متر ظهرا جاء ارون بيرسول في الصدارة مسجلا ٥٣,٣٨ ثانية في حين احتل راندال بول المركز الثاني بعدما سجل ٥٣,٩١ ثانية.

وفي منافسات السيدات فازت ناتالي كوجلين بسباق ٢٠٠ متر حرة عندما سجلت دقيقة واحدة و٥٨,١١ ثانية متفوقة على كاتي هوف ودانا فولمر.

وفي سباق مئة متر ظهرا جاءت ليلي وزيري في المركز الاول بعدما قطعت المسافة في دقيقة واحدة و١,٦٩ ثانية في حين جاءت لوران انجليش في المركز الثاني واحتلت مارجريت هويزر المركز الثالث.

الزمالك يسعى لانطلاقة جيدة في الدوري المصري لكرة القدم

يسعى نادي الزمالك إلى انطلاقة جيدة في الدوري المصري لكرة القدم عندما يواجه غزل المحلة اليوم الجمعة في ختام مباريات الاسبوع الاول من البطولة.

قال البرتغالي مانويل كاجودا المدير الفني للزمالك انه متفائل بمجموعة اللاعبين الذين يمثلون الزمالك في الموسم الجديد.

واضاف كاجودا لرويترز امس الخميس "ادينا استعدادا جيدا لاستقبال مباريات الموسم الجديد ونسعى لاحراز الفوز على غزل المحلة من أجل انطلاقة جيدة تدفعنا الى الحصول على بطولة المسابقة في نهاية الموسم."

وتابع كاجودا "لاتوجد ادنى مشكلة ..هناك بدائل جاهزة لتحل مكان الغائبين للايقاف... ولدينا روح معنوية عالية ولا يتبقى سوى التركيز لتحقيق الانتصارات."

وعاد الى تدريبات الزمالك يوم امس الاول كل من ابراهيم سعيد قلب الدفاع ومحمد عبد المنصف حارس المرمى بعد ان تدخل رؤوف جاسر رئيس الزمالك بالانابة في حل المشكلة بين اللاعبين والبرتغالي كاجودا.

كما عاد ثلاثي المنتخب الاولمبي حسام اسامة وهاني العجيزي ووليد قنديل الى صفوف الفريق.

ويغيب عن صفوف الزمالك الثلاثي عبد الحليم على وعلاء عبد الغني ومحمود

مورينهو يصف جالاس بعدم الاحترام

عبر خوسيه مورينهو مدرب نادي تشيلسي الانجليزي عن استيائه ازاء ما وصفه بعدم الاحترام الذي أبداه المدافع الفرنسي وليام جالاس الذي لم ينضم للفريق في جولته في امريكا قبل انطلاق الموسم.

ولم ينضم جالاس الذي قال في مايو ايار انه يرغب في ترك النادي الى فريق تشيلسي الموجود في لوس انجليس.

وقال مورينهو لمحطة تلفزيون سكاي امس الخميس "لست الوحيد الذي يشعر بالاستياء.

"الجميع يشعرون بالاستياء لاننا اسرة مترابطة ومجموعة قوية وهذا يمثل عدم احترام للجميع ولا أحب ذلك."

ومنح النادي الذي يدرس امكانية ونوع الاجراء الذي يمكن اتخاذه ازاء تغيب جالاس عن الفريق القميص رقم ١٣ الذي كان يرتديه اللاعب الفرنسي للالماني المنضم حديثا مايكل بالاك.

وقال بالاك كابتن المانيا "منذ البداية كنت ارغب في القميص رقم ١٣ وشعرت بالحزن لانه كان للاعب اخر... قبلت بالرقم ١٩ ولكن بعد يومين قال المدرب لي (حسنا يمكنك ان تحصل على الرقم ١٣). لم يكن هناك سبب معين وراء القرار."

ولم ينجح جالاس في ان يحجز لنفسه مكانا اساسيا في مركز قلب الدفاع الذي يفضله وهو يجري مفاوضات بشأن عقده مع النادي.

وينتهي عقد اللاعب الفرنسي الذي يبلغ من العمر ٢٨ عاما مع تشيلسي بعد عام واحد.

فوز الامارات على فنربغشة

فاز منتخب الامارات لكرة القدم على فريق فنربغشة التركي ٢-صفر في معسكره في تركيا استعدادا للقاء نظيره الاردني في السادس عشر من آب/اغسطس المقبل في الجولة الثالثة من التصفيات المجموعة الثالثة المؤهلة الى كأس امم اسيا المقررة نهائياتها عام ٢٠٠٧ في اندونيسيا وماليزيا وفيتنام وتايلاند.

وسجل صالح عبيد (٥٨) وسالم سعد (٨٩) الهدفين.

وتلتقي الامارات مع غلطة سراي في الثامن من الشهر الحالي ايضا.

وكان المنتخب الاماراتي بقيادة مدربه الجديد الفرنسي برونو ميتسو اقام معسكرا في سويسرا اتبعه بآخر في فرنسا خاض خلاله اربع مباريات فخسر امام سيدان الفرنسي ١-٢، وتعادل مع موسكرون البلجيكي ١-١، وفاز على جيلينغهام الانكليزي ٢-١، ثم خسر امام لنس الفرنسي صفر-٣ .

الايقاف يوم واحد عقوبة لفارس ضرب حصانه

عاقبت ادارة سباقات الخيول البريطانية يوم امس الفارس بول اونيل المتخصص في سباقات قفز الموانع بالايقاف ليوم واحد لانه ضرب حصانه برأسه.

وقال اونيل لهيئة الاذاعة البريطانية "أود ان انتهز هذه الفرصة لاعبر عن أسفي."

وكان اونيل انزل من على صهوة جواده "سيتي افيرز" قبل انطلاق سباق في ستراتفورد الانجليزية في الشهر الماضي.

وكانت كاميرا احدى المحطات التلفزيونية قد صورت اونيل وهو ينزل من على الجواد ويمسك باللجام قبل ان يوجه ضربه رأس الى الحيوان.

زيدان المصري مع كلوزه الالماني ثنائي جديد في هجوم بريمن

تألق المهاجم المصري محمد زيدان مع هداف كأس العالم ميروسلاف كلوزه وشكلا ثنائيا خطيرا لهجوم نادي فيردر بريمن الالماني في مباراة قبل النهائي ببطولة كأس أندية الدوري الالماني أمام نادي هامبورج والتي حسمها بريمن بهدفين مقابل هدف واحد أحرز خلالها زيدان هدف فريقه الاول بتمريرة من كلوزه.

لعب المهاجمان لاول مرة سويا في الهجوم وشكلا خطورة بالغة على مرمى المنافس. وقال توماس شاف المدير الفني لبريمن عن مهاجمه المصري العائد لصفوف الفريق من جديد: "أريد أن أهنئ محمد زيدان على أدائه في هذه المباراة وتحركه الدائم طوال المباراة بالاضافة إلى خطورته على دفاع المنافس".

وأعرب شاف عن سعادته بالتحول في أداء المهاجم كلوزه وقال إنه أصبح يخدم الفريق وتخلص من الانانية وأشار إلى سعادة الجميع في بريمن بالثنائي الجديد.

من ناحية أخرى ذكرت صحيفة بيلد الالمانية الصادرة امس الخميس أن المهاجم الكرواتي ايفان كلازينيش أصبح بسبب أداء زيدان على مقاعد البدلاء ونقلت عنه قوله: "سأتدرب بشكل قوي حتى انضم للتشكيلة الاساسية للفريق في المباراة الاولى بالدوري الالماني أمام هانوفر".

ومن المقرر أن يلتقي بريمن في نهائي هذه البطولة الشرفية مع بايرن ميونيخ الذي فاز يوم الاربعاء على شالكه بضربات الجزاء

بشار مصطفى رئيساً للجنة الأولمبية العراقية

أعلن مصدر في اللجنة الأولمبية العراقية عن تعيين النائب الثاني لرئيس اللجنة بشار مصطفى، رئيساً للجنة الأولمبية العراقية بالوكالة وتسمية عضو المكتب التنفيذي سعد محسن أميناً عاماً بالوكالة أيضاً.

وتأتي هذه التسمية التي حظيت بتأييد اللجنة الأولمبية الدولية نتيجة لاستمرار عملية اختطاف رئيس اللجنة احمد عبد الغفور السامرائي والأمين العام عامر جبار وعدد من أعضاء المكتب التنفيذي والذين ما زال مصيرهم غامضا.

ويشغل بشار مصطفى منصب رئاسة الإتحاد العراقي للملاكمة وسعد محسن رئاسة اتحاد كرة اليد في حين يشغل حسين العميدي منصب رئيس الإتحاد العراقي لكرة السلة.

وتقرر خلال الاجتماع الاستمرار بتدريبات المنتخبات العراقية ومواصلة برنامجها التدريبي الخاص بالمشاركة في دورة الألعاب الآسيوية الخامسة عشرة في الدوحة نهاية العام الماضي وإطلاق المخصصات المالية المحددة لها.

وكلف مدير عام اللجنة الأولمبية العراقية تيرس عوديشو بمهمة التنسيق مع اللجنة الأولمبية الدولية والمجلس الأولمبي الآسيوي لإقامة المعسكرات الخارجية للفرق العراقية التي تكفلت بتغطية نفقاتها اللجنة الأولمبية الدولية.

وكان رئيس اللجنة الأولمبية العراقية احمد عبد الغفور السامرائي قد كلف النائب الثاني بشار مصطفى بمهمة رئاسة اللجنة في الثالث عشر من الشهر الماضي قبل حادثة اختطافه بيومين عندما كان يتهيأ للمغادرة إلى الكويت لحضور توقيع اتفاقية تعاون مع المجلس الأولمبي الآسيوي.

ريال مدريد لم يفقد الامل في شراء البرازيلي كاكا من ميلانو

قال رامون كالديرون رئيس نادي ريال مدريد الاسباني إنه لايزال يأمل ان يفي بوعده الذي قطعه اثناء الحملة الانتخابية ويضم البرازيلي كاكا لاعب خط وسط ميلانو إلى صفوف ناديه على الرغم من أن اللاعب يقول انه سعيد بوجوده في ناديه الحالي.

وقال كالديرون لتلفزيون ريال مدريد امس الخميس "نعم عندما رشحت نفسي لانتخابات الرئاسة كان ذلك هدفي وقال (المدرب) فابيو كابيلو و(مدير الرياضة) بريدراك مياتوفيتش انه سوف يفيدنا كثيرا.

"وأبلغني مياتوفيتش انه واثق انه سوف ينضم الينا وما زالت امل ان يحدث ذلك... ما زالت ارى ذلك ممكنا."

ومدد البرازيلي كاكا عقده مع ميلانو حتى ٢٠١١ في يونيو حزيران الماضي وقال على موقع النادي الذي يلعب في الدوري الممتاز الايطالي انه سعيد في ناديه ولم يقل مطلقا انه يريد الانتقال الى ريال مدريد.

ومنذ اسبوع قال ادريانو جالياني نائب رئيس ميلانو ان النادي الايطالي لن يتفاوض مع ريال مدريد بشأن اللاعب.

وكان ميلانو تورط في فضيحة التلاعب في نتائج مباريات وسوف يبدأ الموسم مخصوما من رصيده ثماني نقاط.

وسمح لميلانو باللعب في دوري الابطال الاوروبي وسوف يلاقي رد ستار بلجراد الصربي الاسبوع القادم واذا لعب كاكا هذه المباراة فلن يستطيع ان يلعب لريال مدريد في دوري الابطال الاوروبي هذا الموسم اذا انتقل اليه.

وقال مياتوفيتش في مؤتمر صحفي الاربعاء الماضي "انه لاعب عظيم ولكننا نريد لاعبين يمكنهم اللعب في جميع المسابقات. دوري الابطال الاوروبي مهم جدا لنا. سوف نرى ماذا سيحدث خلال الايام القليلة القادمة."

وضم ريال مدريد المدافع الايطالي فابيو كانافارو ولاعب الوسط البرازيلي ايمرسون والمهاجم الهولندي رود فان نيستلروي منذ ان تولى كالديرون الرئاسة في مطلع شهر يوليو تموز المنصرم.

بيكنباور يتربع على عرش إعلانات كأس العالم

لم يقتصر دور القيصر الالماني فرانز بيكنباور على رئاسة اللجنة المنظمة لبطولة كأس العالم لكرة القدم ألمانيا ٢٠٠٦ فحسب وإنما كان أيضا أحد أهم الشخصيات الاعلانية خلال البطولة.

كانت هذه هي نتيجة دراسة طويلة حول كرة القدم أجراها أحد أساتذة التسويق بجامعة شتوتجارت-هوهينهايم واستندت إلى آراء نحو ٩٠٠ شخص.

وقال البروفيسور ماركوس فويت خبير التسويق: "يبدو أن الرجل الذي جلب بطولة كأس العالم إلى ألمانيا جلب أيضا نجاحا كبيرا لشركائه في مجال الاعلانات على الاقل وفقا لوجهة نظر المشاهدين".

وبسؤال المشاركين في الدراسة عن "اللاعب أو الخبير الكروي الذي شاهدوه في الاعلانات خلال بطولة كأس العالم"، بادر نحو ٢٨ بالمئة بذكر اسم بيكنباور دون تفكير كما نجح نحو ٨٠ بالمئة منهم في تذكر منتج معين أعلن عنه القيصر الالماني.

واحتل قائد المنتخب الالماني مايكل بالاك المركز الثاني وحصل على ١٥ بالمئة من الاصوات يليه المدرب السابق للمنتخب يورجن كلينسمان (١٠ بالمئة).

وفي المركز الثالث تساوى كل من حارس المرمى البديل خلال البطولة "أوليفر كان" ومدير المنتخب أوليفر بيرهوف واللاعب السابق رودي فولر الذي عاد مرة أخرى للظهور في الاعلانات خلال البطولة وحصل كل منهم على ستة بالمئة.

وأضاف فويت أن الدراسة أوضحت أن المشاهدين "أمكنهم ربط خبراء كرة القدم باثنين على الاقل من المنتجات التجارية وهو أمر يجب أن ينتبه إليه الرعاة جيدا في المستقبل".

ميلان يعرض ١٠٠ مليون يورو لضم رونالدينيو

انشغلت الصحف الكاتالونية باحتمال انتقال نجم المنتخب البرازيلي رونالدينيو من برشلونة بطل الدوري الإسباني ومسابقة دوري أبطال أوروبا إلى ميلان الإيطالي مقابل مبلغ خيالي يصل إلى ١٠٠ مليون يورو.

وكتبت صحيفة "الـ موندو ديبورتيفو": "لا يمكن المساس به"، مؤكدة أن رونالدينيو تجاهل العرض المقدم من رئيس ميلان سيلفيو برلوسكوني.

وحسب وسائل الإعلام الإسبانية أن ميلان عرض على رونالدينيو وبرشلونة مبلغ ١٠٠ مليون يورو بالإضافة إلى راتب سنوي يصل إلى ٨ ملايين يورو.

وعنونت صحيفة "سبورت": "رونالدينيو إلى الأبد"، مضيفة أن ميلان يسعى بيأس لكنه يعرف انه من المستحيل الحصول على توقيعه، فيما اعتبرت "لا فانغارديا" أن الأمور لم تحسم معنونة في صفحة كاملة "تشويق رونالدينيو".

وتابعت الصحيفة عينها: "الشك باد على رونالدينيو لأنه لم يرد بشكل حاسم على السؤال الذي طرح عليه بشأن هذه المسألة خلال إحدى الحصص التمرينية للفريق الكاتالوني في مونتيري (شمال المكسيك)"، حيث يبدأ برشلونة جولته الأميركية التحضيرية للموسم الجديد.

نايكي مستمرة في رعاية يوفنتوس الايطالي رغم هبوطه

قال متحدث باسم شركة نايكي الامريكية للملابس والادوات الرياضية امس الخميس انها سوف تستمر في رعاية نادي يوفنتوس على الرغم من هبوط الفريق الى دوري القسم الثاني الايطالي.

وكان من المتوقع ان يعيد الراعيان الرسميان ليوفنتوس وهما نايكي وشركة تام اويل الليبية التفاوض بشأن عقديهما مع النادي بعد اعلان هبوطه بسبب دوره في فضيحة التلاعب بنتائج المباريات.

وقال المتحدث "نحن نرعى وسوف نظل نرعى يوفنتوس."

وتعاقدت شركة نايكي مع يوفنتوس لرعاية النادي لمدة ١٢ سنة بقيمة ١٢ [illegible]رو سنويا [illegible]ون دولار) [illegible] ٢٠٠٣، [illegible] تحدث [illegible]ن التعليق [illegible]أن اعادة [illegible]اوض بشأن الشروط.

ولم تعلق تام اويل على صفقتها مع يوفنتوس.

ومن المحتمل ان يواجه يوفنتوس مشكلات مالية تستمر اعواما لان عوائد الرعاية وحقوق نقل المباريات ومبيعات التذاكر سوف تتأثر سلبا جراء الفضيحة.

وجرد يوفنتوس من لقب بطل دوري القسم الاول في الموسمين الماضيين وشهد النادي هروبا لكبار اللاعبين.

فقد رحل عن الفريق فابيو كانافارو كابتن المنتخب الايطالي الفائز بكأس العالم ولاعبا الوسط امرسون وباتريك فييرا والمدافعان ليليان تورام

يوفنتوس يتقدم بطلب استئناف للجنة الاولمبية الإيطالية

تقدم نادي يوفنتوس الايطالي بطلب استئناف الى اللجنة الاولمبية الايطالية بعد قرار انزاله الى الدرجة الثانية مع حسم ١٧ نقطة من رصيده لثبوت تورطه في قضية التلاعب بنتائج الدوري المحلي. وكانت المحكمة الانضباط في الاتحاد الايطالي اصدرت حكما بانزال يوفنتوس الى الدرجة الثانية مع حسم ثلاثين نقطة من رصيده في موسم ٢٠٠٦-٢٠٠٧، لكنه استأنف القرار وخفضت محكمة الاستئناف العقوبة الى ١٧ نقطة مع ابقائه في الدرجة الثانية.

مساحة إعلانية