في قرعة دوري ابطال العرب الرابعة وتمهيدية كأس العرب ٢٠٠٩م

اليمن .. مع جيبوتي وفلسطين وجزر القمر

التلال .. يواجه مولودية الجزائري

التلال

عقدت اللجنة المنظمة لبطولة دوري أبطال العرب في نسختها الرابعة اجتماعاً تنسيقياً مع الاتحادات الوطنية والأندية المشاركة صباح اليوم في جدة وقد رحب الأستاذ محمد روراوة رئيس لجنة المسابقات بالاتحاد العربي لكرة القدم رئيس اللجنة المنظمة بالسادة أعضاء الاتحادات ومندوبي الأندية قد تم اطلاع الحضور على قرار اللجنة المنظمة والخاص بإختيار الأندية المشاركة في البطولة من بين الأندية المرشحة من اتحاداتها الوطنية طبقاً للائحة البطولة...

كما تم تزويد الاتحادات والأندية المشاركة بتعليمات اللجنة المنظمة المتعلقة بتحديد مواعيد فترتي التسجيل الأولى والثانية وطريقة تسجيل اللاعبين كما أكدت اللجنة المنظمة للمشاركين على أهم بنود لائحة البطولة الرابعة لدوري أبطال العرب موسم ٢٠٠٦ – ٢٠٠٧ م والمتعلقة بنظام اللعب في أدوار البطولة حيث يلعب الدوريين الأول والثاني بطريقة الذهاب والإياب والدور الثالث بنظام المجموعات والدور نصف النهائي والنهائي بطريقة الذهاب والإياب ومناقشة آلية تسجيل اللاعبين وعقوبات التأخير عن المدة المحددة عن فترة التسجيل وكذلك التزامات الاتحادات الوطنية والأندية المشاركة والشبكة الراعية والإعلان على ملابس اللاعبين والملاعب التي تقام عليها المباريات ودخل المباريات حيث سمحت الشركة الراعية للأندية الاستفادة من كامل دخل المباريات التي تقام على أرضها في الثلاثة الأولى بينما تبقى الحصص المخصصة للاتحاد العربي ٥٪ والاتحاد الوطني ١٠٪ كما هي. وقد ناقشت اللجنة مع المشاركين التي اتخذت بحق بعض اللاعبين والأندية والتي تستمر معهم خلال البطولة الرابعة.

وقد اجريت في مدينة جدة السعودية امس قرعة دوري ابطال العرب للموسم القادم ٢٠٠٦ – ٢٠٠٧ وقد اسفرت القرعة عن المواجهات التالية :

الاهلي الاماراتي – الكويت الكويتي
الاهلي القطري – شباب الاردن
الاتحاد السعودي – اولمبيك خريبكة
الاهلي السعودية – اتحاد المنستيري التونسي
انبي المصري – الجيش السوري
الزمالك المصري – المكناسي المغربي
المريخ السوداني – وفاق سطيف الجزائري
الاهلي البحريني – اهلي بوعريوج الجزائري
القادسية الكويتي – الانصار اللبناني
النصر السعودي – العقارية الجيبوتي
الاسماعيلي المصري – اربيل العراقي
الافريقي التونسي – الوحدة السوري
الرجاء البيضاوي المغربي – شباب طولكرم الفلسطيني
الاتحاد الليبي – النهضة العماني
مولودية الجزائري – التلال اليمني
الفيصلي الاردني – النصر الموريتاني

ولم تحدد بعد مواعيد المباريات التي من المقرر ان تنطلق في دورها التمهيدي خلال شهر سبتمبر القادم بطريقة الذهاب والاياب.

تمهيدية اليمن بين صنعاء وعدن من جانب اخر رأس الأستاذ مجمد روراوه رئيس لجنة المسابقات بالاتحاد العربي لكرة القدم اجتماع المنتخبات الثمان التي ستلعب التصفيات التمهيدية لبطولة كاس العرب ٢٠٠٩م في وذلك بحضور الأستاذ عثمان السعد الأمين العام للاتحاد والأستاذ محي الدين صالح كامل مدير عام القنوات الرياضية بشبكة راديو وتلفزيون العرب ، وقد شارك في الاجتماع بعض أعضاء الاتحاد العربي وشبكة راديو وتلفزيون العرب بالإضافة إلى ممثلي سبع دول هم السودان والصومال واليمن وجيبوتي وجزر القمر وموريتانيا وفلسطين فيما تغيب مندوب لبنان بسبب الظروف الراهنة...

وقد رحب الأستاذ روراوه في بداية الاجتماع بانضمام جزر القمر للمجموعة العربية واشتراكها في البطولات العربية فيما نقل عثمان السعد تحيات وتقدير صاحب السمو الملكي الأمير سلطان بن فهد بن عبدالعزيز وسمو نائبه التنفيذي الأمير نواف بن فيصل بن فهد للحضور ولمندوبي المنتخبات المشاركة واعتبر السعد أن هذا الاجتماع هو اجتماع تاريخي حيث انه يعلن فعليا انطلاقة بطولة كاس العرب ٢٠٠٩م في شكلها الجديد برعاية شبكة راديو وتلفزيون العرب ، كما رحب السيد روراوة بمندوب الاتحاد اليمني الأستاذ حميد الشيباني وشكره على استضافة التصفيات الأولية لكأس العرب ٢٠٠٩ م التي تمثل المرتبة ١٥ – ٢٢ في تصنيف فيفا ، كما تم تحديد موعد إقامة التصفيات الذي وافقت عليه جميع الدول (السبع) وهو من ١٤–٢١ ديسمبر ٢٠٠٦ م كما أجريت قرعة تحت إشراف الأمين العام المساعد الأستاذ وليد كردي حيث تم تقسيم المنتخبات الثمان إلى مجموعتين جاء على رأس المجموعة الأولى منتخب اليمن البلد المضيف وضم إليه جزر القمر وجيبوتي وفلسطين فيما ضمت المجموعة الثانية السودان وموريتانيا والصومال ولبنان.

كما اتفق الجميع على أن زيارة وفد الاتحاد العربي إلى اليمن التي ستتم خلال الفترة من ٢٢–٢٧ يوليو الجاري للاطلاع على تجهيزات واستعدادات اليمن للاستضافة ستحدد الشكل النهائي للتصفيات حيث من الممكن أن تقام في ملعب صنعاء الرئيسي لكلتا المجموعتين أو أن تقام بين صنعاء وعدن وسيتم خلال الزيارة وضع كافة التفاصيل لآلية إقامة المباريات وتحديد الأيام التي ستقام فيها.

المنتخب الاول

كانافارو وايمرسون ينضمان الى ريال مدريد

قال نادي ريال مدريد الذي يلعب في دوري الدرجة الاولى الاسباني لكرة القدم ان فابيو كانافارو كابتن منتخب ايطاليا الفائز بكأس العالم ولاعب خط وسط منتخب البرازيل ايمرسون سينضمان اليه من يوفنتوس الايطالي.

وأضاف النادي الاسباني في موقعه على الانترنت يوم الاربعاء الماضي "يسعد نادي ريال مدريد أن يعلن عن توصله الى اتفاق مع يوفنتوس بشأن ضم فابيو كانافارو وايمرسون.

"توصل برداج مياتوفيتش مدير الانشطة الرياضية في ريال مدريد الى اتفاق نهائي مع يوفنتوس مساء الاربعاء في مدينة تورينو وسيتم تقديم اللاعبين الدوليين الى جماهير ريال مدريد خلال الايام القليلة القادمة

يوفنتوس يرفض عرض ريال مدريد لضم ثلاثي الفريق

رفض نادي يوفنتوس الإيطالي لكرة القدم العرض المقدم من نادي ريال مدريد الإسباني بقيمة ٢٠,٥ مليون يورو لضم الثلاثي غيانلوكا زامبروتا وفابيو كانافارو إيمرسون من النادي الإيطالي.

ويعد هؤلاء اللاعبين من أهم متطلبات فابيو كابيلو المدرب الجديد لنادي ريال مدريد ,حيث إن كانافارو وزامبروتا كانا من أبرز اللاعبين المساهمين في فوز المنتخب الإيطالي بلقب كأس العالم ٢٠٠٦ التي جرت في ألمانيا ,كما كان البرازيلي إيمرسون اللاعب الذي يعتمد عليه كابيلو عندما كان مدربا لنادي روما الإيطالي.

من جانبه أوضح رئيس نادي يوفنتوس بعد الرفض أنهم سيبيعون بعض اللاعبين وهم يريدون ذلك ,ولكن عند تسلمهم عروضا جيدة ومحترمة.

وتعتبر هذه الصدمة الثانية لنادي ريال مدريد خلال أسبوع واحد بعد أن توقفت مفاوضات الفريق لضم الهولندي رود فان نستلروي مهاجم فريق مانشستر يونايتد الإنجليزي.

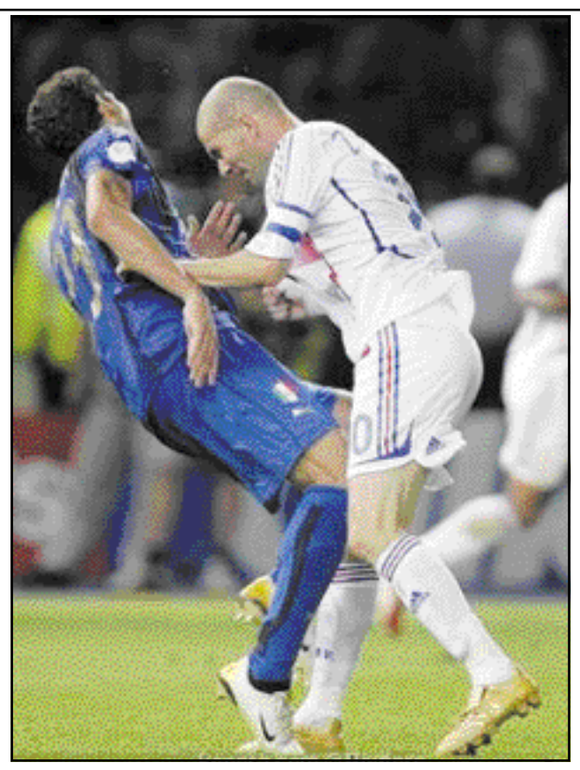

الفيفا يعاقب زيدان وماتيراتسي بالإيقاف والغرامة

قرر الاتحاد الدولي لكرة القدم (الفيفا)امس الخميس ايقاف الفرنسي زين الدين زيدان في ثلاث مباريات وتغريمه ٧٥٠٠ فرنك سويسري بسبب اعتدائه على المدافع الايطالي ماركو ماتيراتسي في المباراة النهائية لنهائيات كأس العالم التي اقيمت في برلين في وقت سابق هذا الشهر.

وتقرر ايقاف ماتيراتسي في مباراتين وتغريمه خمسة الاف فرنك سويسري (٤٠١٠ دولارات) بسبب دوره في الواقعة التي حدثت في الوقت الاضافي للمباراة النهائية لكأس العالم قبل ان تحقق ايطاليا الفوز على فرنسا بركلات الترجيح

دونادوني يحث توتي على مواصلة مشواره الدولي

اعرب روبرتو دونادوني الذي عين مدربا جديدا للمنتخب الايطالي لكرة القدم بطل مونديال ٢٠٠٦م في روما عن امله بان يبقى صانع الالعاب فرانشيسكو توتي ضمن المنتخب.

وكان دونادوني (٤٢ عاما) خلف مارتشيلو ليبي في منصب المدرب بعد المونديال ووقع على عقد مع الاتحاد لمدة عامين حتى امم اوروبا ,٢٠٠٨ وكان توتي الح اكثر من مرة خلال المونديال الى احتمال اعتزاله اللعب دوليا، لكنه تراجع بعد تتويج المنتخب الايطالي قائلا "لا اعرف بعد ما اذا كنت ساتوقف، هناك نسبة ٥٠ في المئة من هذا الاحتمال بعد هذه الامسية.. علي ان افكر في الامر".

وقال دونادوني في اول مؤتمر صحافي يعقده منذ توليه مهمة التدريب "اشك في ان قرار توتي لا يمكن الرجوع عنه. ساحاول فهم نواياه، انه لا يزال شابا وآمل بانه سيقرر البقاء".

واعتبر ان قائد فريق روما يشكل "جزءا من تراث الكرة الايطالية"، واصفا اياه بانه "اللاعب الذي نحتاجه جميعا".

من جهة اخرى قال دونادوني انه لا يخشى الضغوط التي سيتعرض لها بعد توليه مسؤولية تدريب بطل العالم "المسئولية الملقاة على عاتقي ستكون أكبر بعد فوز الفريق بكأس العالم، لكن من الافضل أن نبدأ وفي خزانتنا لقب"، وأضاف "الضغط جزء من مهنة التدريب، كنت اعرف ذلك عندما قررت بدء العمل كمدرب. العمل مع فريق بطل شرف لي وسأبذل قصارى جهدي لقيادة الفريق لتحقيق نجاح جديد".

وتولى دونادوني تدريب المنتخب الايطالي في فترة غامضة بالنسبة لكرة القدم الايطالية التي ما زالت تترنح بعد الاحكام التي صدرت ضد أربعة من أندية دوري الدرجة الاولى في البلاد بسبب تورطهم في فضيحة التلاعب بنتائج المباريات.

وكانت محكمة رياضية قضت يوم الجمعة الماضي بهبوط اندية يوفنتوس وفيورنتينا ولاتسيو الى دوري الدرجة الثانية مع خصم عدد متفاوت من النقاط من كل فريق في بداية مشواره بدوري الدرجة الثانية في الموسم الجديد بعد ادانة هذه الاندية بالتامر مع حكام المباريات للتلاعب في النتائج خلال موسم ٢٠٠٤–,٢٠٠٥ وأفلت نادي ميلان من الهبوط لدوري الدرجة الثانية لكنه حرم من المشاركة في دوري أبطال أوروبا في الموسم المقبل كما خصم من رصيده ١٥ نقطة في بداية مشواره بالموسم الجديد، وأعلنت الاندية الاربعة أنها ستستأنف الاحكام الصادرة.

وقال دونادوني "أتمنى فقط أن تصدر الاحكام بشأن طلبات الاستئناف المقدمة من الاندية بسرعة حتى نبدأ في النظر للامام".

وتضم الاندية الاربعة ١٢ لاعبا من بين ٢٣ لاعبا في قائمة المنتخب الايطالي الفائز بكأس العالم ,٢٠٠٦

وردا على سؤال عما اذا كان يشعر بالقلق بشأن احتمال انتقال لاعبي ايطاليا الكبار للعب في اندية خارج البلاد بعد هذه الفضيحة قال دونادوني "اذا قرر اللاعبون السفر للخارج فقد يعقد ذلك الموقف الى حد ما، لكنهم سيستمرون في اللعب لاندية كبيرة وسيظلون في دائرة الضوء. من المستبعد ان يبتعدوا عن الانظار".

وسيقود دونادوني منتخب ايطاليا لاول مرة في مباراته الودية امام نظيره الكرواتي يوم ١٦ اغسطس اب، قبل أن يلعب الآزوري بعد ذلك مباراة امام ليتوانيا في الثاني من سبتمبر ايلول في افتتاح مسيرته بالتصفيات المؤهلة لكأس الامم الاوروبية ٢٠٠٨، ويلتقي مع المنتخب الفرنسي في باريس ضمن نفس التصفيات في اعادة لنهائي كأس العالم ٢٠٠٦ بألمانيا.

وأعرب دونادوني عن أمله بألا تتأثر مباراة منتخبي الازوري والديوك في التصفيات الاوروبية بواقعة طرد زين الدين زيدان قائد المنتخب الفرنسي في المباراة النهائية لكأس العالم بعد أن وجه ضربة رأس قوية الى صدر المدافع الايطالي ماركو ماتيرازي في الوقت الاضافي للمباراة.

وقال دونادوني "ستكون مباراتا ليتوانيا وفرنسا في غاية الاهمية والصعوبة وسيعقد ذلك الامور قليلا، لكن يجب علينا ان نضع العوامل الخارجية وراء ظهرنا ونحن في الطريق الى أرض الملعب".

وأضاف "لا احد يعرف الذي حدث في ارض الملعب سوى ماتيرازي وزيدان، واذا كان زيدان قد تصرف بهذا الشكل فمن الواضح أنه تعرض للاستفزاز"،وتابع "لكني اعتدت على التعرض للاستفزاز أيضا عندما كنت لاعبا. رؤية هذا التصرف امر يبعث على الحزن وخصوصا لانه جاء من لاعب مثل زيدان".

تعثر صفقة انتقال فان نيستلروي إلى ريال مدريد

ذكرت صحيفة ماركا الإسبانية أن صفقة انتقال مهاجم مانشستر يونايتد الإنجليزي ومنتخب هولندا لكرة القدم رود فان نيستلروي إلى ريال مدريد وصيف بطل الدوري الإسباني، توقفت بسبب خلاف حول قيمتها.

وأوضحت الصحيفة أن الفريق الملكي عرض ١٤ مليون يورو لضم اللاعب، في حين يطالب مانشستر يونايتد بـ١٨ مليونا.

وفي عددها الصادر الثلاثاء الماضي أكدت ماركا أن الريال سيتم صفقة ضم فان نيستلروي، مشيرة إلى أن الناديين توصلا لاتفاق حول قيمة الصفقة وهو ١٤ مليون يورو.

وكان النادي الإسباني أعلن أمس الأول ولمدة ٣٠ دقيقة على موقعه على شبكة الإنترنت ضم فان نيستلروي إلى صفوفه، قبل أن يختفي النبأ من الموقع بسبب عطل معلوماتي.

من جهته طالب مدرب مانشستر يونايتد أليكس فيرغوسون ريال مدريد بدفع ٤ ملايين إضافية للحصول على خدمات اللاعب، وقال إنه ليس هناك أي اتفاق بين الناديين حول عملية الانتقال "وقد تم رفض عرض النادي الملكي.. وفان نيستلروي لا يزال لاعبا بمانشستر يونايتد".

برشلونة يأمل في انهاء التعاقد مع زامبروتا وتورام

عبر نادي برشلونة حامل لقب بطولتي دوري أبطال أوروبا ودوري الدرجة الاولى الاسباني لكرة القدم عن أمله في انهاء اجراءات التعاقد مع مدافعي نادي يوفنتوس الايطالي جيانلوكا زامبروتا وليليان تورام بحلول يوم الاثنين المقبل.

وقال تكسيكس بجريستان مدير الانشطة الرياضية في برشلونة للصحفيين لدى عودته من مدينة تورينو الايطالية "المحادثات تحرز تقدما كبيرا لكن الى حين الانتهاء من توقيع كل شيء من الافضل أن ننتظر.

وأضاف "نشعر بالتفاؤل والثقة في امكانية انهاء العملية قبل يوم الاثنين."

وذكرت وسائل الاعلام الاسبانية ان برشلونة وافق على ضم زامبروتا مقابل ١٩ مليون يورو (٢٣,٧٤ مليون دولار) وعلى شراء تورام بمبلغ خمسة ملايين يورو.

شارك زامبروتا مع منتخب ايطاليا في بطولة كأس العالم التي أقيمت في المانيا مؤخرا وفاز بها منتخب الازوري. لعب زامبروتا ٥٨ مباراة دولية مع منتخب ايطاليا ويرتبط بعقد مع يوفنتوس حتى عام ,٢٠١٠

ويمكن لزامبروتا (٢٩ عاما) اللعب كظهير أيمن أو كظهير أيسر. من جهته لعب تورام (٣٤ عاما) ١٢١ مباراة دولية مع منتخب فرنسا وأعلن اعتزاله اللعب الدولي بعد خسارة فرنسا في المباراة النهائية لكأس العالم أمام ايطاليا في وقت سابق من هذا الشهر. لعب تورام دورا كبيرا في فوز فرنسا ببطولتي كأس العالم عام ١٩٩٨ والامم الاوروبية عام ,٢٠٠٠ ويمكن لتورام أن يلعب في قلب الدفاع أو كظهير أيمن

بعد نهائيات كأس العالم

مدربو مونديال ألمانيا ٢٠٠٦ م .. منهم من أقيل ومنهم من ينتظر!!

ارتفع عدد مدربي كرة القدم الذين استقالوا أو أقيلوا من مناصبهم بعدما قادوا منتخبات في مونديال ٢٠٠٦ في ألمانيا إلى ١٨ من اجمالي ٣٢ مدرباً قادوا المنتخابات التي شاركت في النهائيات مؤخرا.

باريرا

الذين استقالوا اواقيلوا هم :

من ألمانيا يورغن كلينسمان وعين مساعده يواكيم لوف خلفا له، من إنجلترا السويدي زفن غوران أريكسون وعين مساعده الإنجليزي ستيف ماكلارين خلفا له.

سكولاري

ومن أستراليا الهولندي غوس هيدينك وأصبح مدربا لمنتخب روسيا، من كوريا الجنوبية الهولندي ديك أدفوكات وخلفه مساعده مواطنه بيم فيربيك، ومن كوستاريكا ألكسندر غيمارايش ,ومن كرواتيا زلاتكو كرانيكار، ومن غانا الصربي راتومير دويكوفيتش وساحل العاج الفرنسي هنري ميشال، ومن إيران الكرواتي برانكو إيفانكوفيتش.

من إيطاليا مارتشيلو ليبي وعين مواطنه روبرتو دونادوني خلفا له، ومن اليابان البرازيلي زيكو، ومن المكسيك الأرجنتيني ريكاردو لافوليي، ومن بولندا بافل ياناس وعين الهولندي ليو بنهاكر خلفا له، ومن صربيا إيليا بتكوفيتش.

من ترينيداد وتوباغو الهولندي ليو بنهاكر وعين مساعده مواطنه فيم ريزبرغن، ومن الولايات المتحدة بروس أرينا.

الباقون في مناصبهم:

في أنغولا البرتغالي لويس أوليفيرا غونسالفيش، والسعودية البرازيلي ماركوس باكيتا، وإسبانيا لويس أراغونيس، وفرنسا ريمون دومينيك، وهولندا ماركو فان باستن، وتشيكيا كاريل بروكنر، وسويسرا كوبي كوهن، وتونس الفرنسي روجيه لومير، وأوكرانيا أوليغ بلوخين، والبرتغال البرازيلي لويز فيليبي سكولاري.

الذين لم يقرروا بعد:

في الإكوادور لويس فرناندو سواريز، والباراغواي انيبال رويز، والسويد لارس لاغيرباك، وتوغو الألماني أوتو بفيستر.

مدرب البرازيل آخر المستقيلين:

استقال مدرب المنتخب البرازيلي كارلوس ألبرتو باريرا من منصبه بعد أقل من ثلاثة أسابيع على خروج الفريق من دور الثمانية لنهائيات كأس العالم التي استضافتها ألمانيا.

وقال رئيس اتحاد كرة القدم ريكاردو تيكسيرا في بيان إنه قبل الإستقالة بعد اجتماع عقده مع باريرا، مشيرا إلى أن اسم المدرب الجديد سيُعلن في وقت قريب.

وأكد تيكسيرا أن باريرا يستحق الاحترام لإشرافه على المنتخب الذي قاده إلى اللقب الرابع بمونديال ١٩٩٤ بالولايات المتحدة.

وأرجع باريرا (٦٣ عاما) قرار الاستقالة إلى التفرغ لعائلته والخلود للراحة بعد أربع سنوات من العمل الثقيل، حسب البيان.

دومنيك

دونادوني

لكن هذه الاستقالة ترتبط بشكل مباشر بخروج المنتخب البرازيلي من ربع نهائي مونديال ٢٠٠٦، بخسارته أمام فرنسا صفر–١ رغم أنه كان مرشحا بقوة لاعتلاء منصة التتويج.

يُذكر أن باريرا المعروف بكثرة أسفاره بين الدول شارك في خمسة مونديالات مع منتخبات البرازيل (١٩٩٤ و٢٠٠٦) والكويت (١٩٨٢) والإمارات (١٩٩٠) والسعودية (١٩٩٨) وأشرف على أندية كثيرة منها فلومينيزي البرازيلي وفالنسيا الإسباني وفنر بخشة التركي ونيويورك متروستارز الأميركي

وبيكرمان يصر على الاستقاله:

وفي نفس الاطار قال رئيس الاتحاد الارجنتيني لكرة القدم في مقابلة صحفية يوم الاربعاء الماضي ان خوسيه بيكرمان مدرب منتخب الارجنتين أكد انه لن يستمر في وظيفته.

وقال خوليو جروندونا رئيس الاتحاد لصحيفة "أولى" الرياضية اليومية "لقد ابلغني بيكرمان بانه لن يستمر مع المنتخب الوطني."

كلينسمان

وكان بيكرمان اعلن قراره بالاستقالة لاول مرة عقب خسارة الارجنتين امام المانيا بركلات الترجيح في دور الثمانية بنهائيات كأس العالم بعد التعادل في الوقتين الاصلي والاضافي ١–١,

ورفض جروندونا الكشف عن الاسماء المرشحة لخلافة بيكرمان وقال "سننتظر ونرى ما سيحدث. لم نفكر في هذا الامر لان نهائيات كأس العالم انتهت منذ فترة وجيزة."

ورشحت صحيفة "أولى" عشرة اسماء محتملة لخلافة بيكرمان منها النجم السابق دييجو مارادونا والمدرب المخضرم كارلوس بيلاردو الذي قاد الارجنتين للفوز بكأس العالم عام ١٩٨٦ واحتلال المركز الثاني في النهائيات بعد ذلك باربعة أعوام.

امير قلعة

وكان بيكرمان الذي فاز ببطولة العالم ثلاث مرات مع منتخب الشباب الارجنتيني تولى تدريب المنتخب الاول في اكتوبر تشرين الاول ٢٠٠٤ خلفا لمارسيلو بيلسا الذي استقال بشكل مفاجيء