على ميزان العدالة الفنية :

اليوم في صنعاء منتخبنا الوطني يلتقي شقيقه السعودي

ماهي الا سويعات قليلة تسير عقارب دقائقها ببطء شديد على جماهيرنا الرياضية بشكل خاص والشعب اليمني قاطبة .. لتدنو ساعة الصفر لتتجه كل انظار الجماهير اليمنية بالداخل والخارج والعالم بشكل عام صوب ستاد الفقيد / علي محسن مريسي في المدينة الرياضية في صنعاء العاصمة التاريخية لليمن عبر شاشات التلفاز - ناهيكم عن الجماهير الرياضية اليمنية بالداخل التي ستأتي من محافظات الجمهورية لمؤازرة منتخبها الوطني الاول لكرة القدم - ولسان حالها يقول : بالروح .. بالدم نفديك يا يمن !! .

انها لحظات الحسم تقترب رويداً .. رويداً .. ليسجل التاريخ الدولي الكروي - هذا الحدث الهام ليقرر رسمياً - ان اليوم - الاربعاء الموافق ٢٢ / ٢ / ٢٠٠٦م يحتضن ستاد الفقيد / علي محسن مريسي في العاصمة اليمنية (صنعاء) افتتاح منافسات (المجموعة الاولى) التي تضم - اليمن / السعودية / اليابان / الهند .. والتي ستدشن عصر اليوم منافساتها بين منتخبي السعودية واليمن في اطار (تصفيات كأس أمم آسيا لكرة القدم المؤهلة لبطولتها لعام ٢٠٠٦م والتي تتصارع ٤ دول لاستضافتها قادم الاشهر .. واذا كانت اليوم (صنعاء) حاضنة اللقاء الكروي الدولي المرتقب والهام بين (منتخبنا الوطني الاول لكرة القدم - والمنتخب السعودي الشقيق) - فان هناك لقاءاً هاماً لنفس المجموعة ستجري منافساته في (اطار رحلة الذهاب) بين منتخبي اليابان والهند - اذاً دعوني اجتهد بكل تواضع وبعين مجردة من العواطف لوضع المنتخبين اليمني والسعودي عبر هذه المقارنة بحسب رؤيتي الفنية .. وانطباعاتي العامة قبل خوض مباراة منتخبنا الوطني الاول امام المنتخب السعودي الشقيق المرشح الاول لنيل البطولة - حتى نضع الجماهير الرياضية اليمنية - بالصورة لمعرفة كل خفايا الامور الفنية .. لعلى وعسى !! .

السعودية .. ومنتخبنا الوطني على ميزان العدالة الفنية :

المنتخب السعودي الشقيق لكرة القدم .. دون مبالغة - بل الارقام الفنية العلمية .. تؤكد انه من ابرز منتخبات القارة الآسيوية ترشيحاً لنيل لقب كأس هذه البطولة لأمم آسيا - لانه الاكثر استقراراً في كل النواحي البدنية .. والتكنيكية والتكتيكية لسنوات سابقات .. وهو المنتخب الآسيوي الوحيد الاكثر (ثباتاً) في صفوفه الثلاثة الزاخرة بالنجوم المرصعة بالخبرات الدولية والمحافظة على طريقة لعب المنتخب الثابتة هي الاخرى والتي اشتهر بها المنتخب السعودي المعتمدة بشكل رئيسي على طريقة (٤ - ٤ - ٢) التي تتحول حسب قوة الخصوم الى (٣ - ٥ - ٢) !! .

منتخبنا الوطني الاول لكرة القدم (اليوم) تحديداً .. ليس هو (المنتخب) الذي عهدنا سابقاً - ولهذا مقارنته فنياً - امام معطيات المنتخب السعودي (الحالي) .. قد نقسو عليه لان وجه المقارنة الفنية بينهما واكرر كلمة (اليوم) تحديداً ليست عادلة من جميع النواحي الفنية - البدنية والتكنيكية والتكتيكية منذ خليجي ١٦ التي جرت في الكويت .. وعلى مدى العامين المنصرمين بشكل عام .. بسبب الصراعات وانفجارها بين القيادات الرياضية في بلادنا .. التي عكست نفسها (سلباً) على واقع الكرة اليمنية ومنها ما جرى خلال العام الماضي ولازال حتى يومنا هذا .. ومن الظلم ان (نقسو) على لاعبي منتخبنا اليوم ومقارنته بالمنتخب السعودي !! .

المنتخب السعودي اكثر استقراراً من الناحية النفسية - والدليل انه استحق من (الفيفا) لقب افضل منتخب على مستوى القارة الآسيوية - ومن افضل المنتخبات في الوطن العربي - والدليل وصوله مؤخراً لتمثيل الكرة العربية مع تونس الى (مونديال كأس العالم المانياً ٢٠٠٦م) وهي المرة الرابعة على التوالي وصوله الى مونديال العالم - كما تعتبر المملكة العربية السعودية - كروياً - من ابرز بل واقوى الدول العربية تنظيماً ونجاحاً وقوة في البطولات الكروية على المستوى الداخلي - كل هذه العوامل زادت الكرة السعودية تألقاً بالعالم !!

واذا نظرنا بشكل سريع الى (منتخبنا الوطني .. اليوم) سنجد اكثر تهديماً وتمزيقاً من (الناحية النفسية) التي قد تعكس نفسها (سلباً) في مباراة اليوم على تراكم (الشد العصبي) .. وهذين العاملين الاساسيين هما من أهم ركائز (مفاتيح لعب منتخبنا) هاتان الحالتان لها اسباب تتلخص بالآتي : ١ - عدم الاهتمام بلاعبي المنتخب اعداداً واستعداداً للقاء اليوم والبطولة بشكل عام - على مدى العام والنصف عام ، ٢ - ايقاف البطولات الداخلية لنفس الفترة ، ٣ - اعادة المنتخب ومنحه معسكراً داخلياً وخارجياً ، (الشهر الماضي فقط) وبشكل غير منتظم قبل لقاء السعودية على أقل تقدير (٣ اسابيع + مباراتين تجريبيتين في مصر العربية) استعداداً لملاقاة السعودية ، ٤- منتخب بدون مدرب ، ٥ - لازالت حتى كتابة السطور قائمة المنتخب (٢٨ لاعباً) ..

رصد وتحليل
الكابتن (عوضين)

لم يتمكن الكابتن / احمد صالح الراعي .. مساعد المدرب لمنتخبنا حتى اللحظة - نتيجة للظروف الفنية العامة التي أحاطت به من كل جانب لقصر فترة الاعداد والاستعداد - التي سكت عنها (دهراً) بعد ان ورطه الآخرين ليقبل بتحمل مسؤولية وطنية كهذه لينطق قبل ايام قلائل (٠٠٠٠٠٠) والدليل عدم تمكنه من (الوصول الى التشكيلة الثابتة بعدد ٢٠ لاعباً .. سيمثلون الوطن اليوم في اللقاء الهام المرتقب امام ابطال آسيا والعرب المنتخب السعودي ، ٦- هذا المؤشر الفني الخطير .. يولد للجميع ان منتخبنا لا يمتلك حتى (اسلوب لعب) ولن نقول طريقة لعب لانها اشمل - هذا يؤكد كما جرت العادة ان منتخبنا سيلعب طوال الـ ٩٠ دقيقة (داخل منطقة جزائنا) باسلوب المدافع على شاكله رأسي حربة واحد .. والبقية في وسط الملعب والدفاع - هذا الاسلوب الذي قد يولد (الاخطاء القاتلة) بين لاعبي منتخبنا .. التي قد تسبب على مرمانا العديد من الركنيات + الفاولات قرب منطقة الجزاء + ومن المتوقع ضربات جزاء لان التكتل والعشوائية قد تضرب منتخبنا من حيث لا ندري ! .

يا خوفي ... على منتخبنا :

حقاً اقولها .. لأن كرة القدم الحديثة المتطورة هي ارقام علمية ١ + ١ = ٢ .. وليس بالحماس وحده .. والروح القتالية .. والارتجال .. يتحقق النصر .. الا .. فيما نذر .. والمصيبة الاعظم ان مباراة اليوم - الاربعاء لمنتخبنا امام عملاق آسيا (السعودية) ستكون على (ارضنا - وبين جماهيرنا) .. انهما عاملان يساهمان الى حد ما .. بانجاح مهمة منتخبنا - ومع هذا قد يحصل (العكس) .. ان هذين العاملين قد يتحولان الى سلاحين ذوي حدين معنا وعلينا .. وهنا تكمن المصيبة .. وربنا يستر .. ويا خوفي !! .

هذا هو - عنوان اللقاء :

ليصدقني الجميع ان قلمي لم يكتب بعاطفة القلب .. حتى يرسم صورة مزيفة الالوان .. او اضع على عيناي نظارة سوداء كي لا ارى الحقيقة .. وكي لا يتحول القرد الى غزال كما يشتهي البعض - لكنني لم استطع ان تفرض نفسها على قلمي (لغة الارقام الفنية العلمية في مجال علم التدريب) ولهذا جعلت لغة الارقام هي الفصيل بين الجميع لاضع منتخبنا الوطني الاول .. والمنتخب السعودي الشقيق تحت مجهر الرصد والتحليل دون تزييف لحقائق الامور .. وهنا تكمن لغة السر والفوارق بين اقلامنا الرياضية التي لا تفرق بين لغتي منطق القلب .. ومنطق العقل .. لهذا اتمنى من اللّه ان اكون (مخطىء) .. حتى ارى منتخب بلادي اليوم يفجر قنبلة مؤقوتة تهز اركان المعمورة .. واخاف من الرياح المعاكسة .. لانها في الحالتين - سيكون الانفجار وارداً لكشف كل الحقائق .

اذاً .. بعد خلاصة قلمي اقول .. يا ترى أي سيف سيلمع ثم يقطع .. هل هو .. السيف اليماني .. أم السيف السعودي ؟ .

رونالدو يقرر مستقبله مع ريال مدريد في نهاية الموسم

اعلن البرازيلي رونالدو مهاجم ريال مدريد الاسباني ومنتخب البرازيل لكرة القدم انه سيتخذ قراره بشأن مستقبله مع فريق العاصمة الاسبانية في نهاية هذا الموسم.

واعتبر رونالدو في مؤتمر صحافي عشية مباراة فريقه مع ارسنال الانكليزي في ذهاب الدور الثاني من دوري ابطال اوروبا، ان قراره هذا لا يجب ان يفسر على انه سيترك ريال مدريد بل باجراء تقييم والخروج بحصيلة عن المواسم الاربعة التي قضاها مع النادي الاسباني. وتابع رونالدو "لا تعتبروا اني سأترك الفريق، ان الامر ليس محسوما لكن بعد كأس العالم سيكون الوقت مناسبا للتفكير بالمستقبل".

واكد رونالدو (٢٩ عاما) انه سعيد في العاصمة الاسبانية حيث الناس في الشارع يكنون له الود والمحبة، "لكنه لم يشعر بنفس السعادة في ملعب سانتياغو برنابيو"، مضيفا "لا اعلم لماذا يفقد الجمهور صبره تجاهي، هذه الامور يجب أخذها في الحسبان عندما اقرر مستقبلي. اريد ان اعرف لماذا هذه التصرفات. اريد ان احظى بنفس الود في الملعب"

واعرب النجم البرازيلي، بطل العالم مرتين مع منتخب بلاده، عن استيائه من تصرفات جمهور ريال مدريد خلال المباراة ضد الافيس في الدوري المحلي السبت الماضي (٣-صفر) حيث واجه استهجان الجمهور وصفاراته لحظة خروجه من الملعب.

وانتقل رونالدو الى ريال مدريد عام ٢٠٠٢ قادما من انتر ميلان الايطالي، وينتهي عقده معه عام ٢٠٠٨، وهو هداف الفريق برصيد ١٠ اهداف رغم غيابه عن العديد من المباريات بسبب الاصابات المتكررة.

الجوهري يخضع لعملية قسطرة في القلب

عشية دخول المنتخب الأردني الأول لكرة القدم في أجواء الإستعداد النهائي لأداء مباراتين هامتين أمام الباكستان اليوم الأربعاء وضد عمان في مسقط الأسبوع المقبل في تصفيات المجموعة الآسيوية الخامسة المؤهلة لنهائيات كأس الأمم الآسيوية العام المقبل، فقد أفاد مصدر مطلع في الإتحاد الأردني لكرة القدم ان المدير الفني للمنتخبات الأردنية المدرب المصري العريق محمود الجوهري يعاني من متاعب صحية اضطرته لدخول المستشفى واجراء فحوصات طبية عاجلة كشفت عن حاجته السريعة لإجراء قسطرة في القلب.

وقال المصدر الأردني ان الجوهري قد أجرى القسطرة فعلا وخلد للراحة يومين تقريبا لكنه سرعان ماعاد للإشراف على تدريب الأردني خلال الساعات الماضية مؤكدا انه في أفضل حالاته بعد القسطرة القلبية، وأخذ قسطه من الراحة، لكنه لوحظ شاحبا وصحته ليست على مايرام، الأمر الذي دفع عدد من أعضاء اتحاد اللعبة الأردني الى مناشدته عدم بذل مجهود اضافي خلال التدريبات وان يعتمد قليلا على المساعدين الأردنيين اللين استوعبوا خلال السنوات الأربع الماضية اسلوب وطريقة شيخ المدربين المصريين في تدريب المنتخب.

يذكر ان الجوهري الستيني الذي درب منتخب بلاده وعمان والأردن قد تعرض لأزمة قلبية قبل أكثر من عام، لكنه تعافى منها، حيث راجت شائعات حول اعتزامه التخلي عن تدريب الأردن والخلود للراحة في بلاده، لكنه ظهر متحديا لاحقا ليعلن انه باق على رأس الجهاز الفني للأردن للتأهل لنهائيات أمم آسيا، والتأهل لمونديال ٢٠١٠ .

قبل المواجهة المرتقبة غدا .. ديكو لاعب برشلونة يؤكد ان قوة تشيلسى تكمن فى شخصية مورينهو

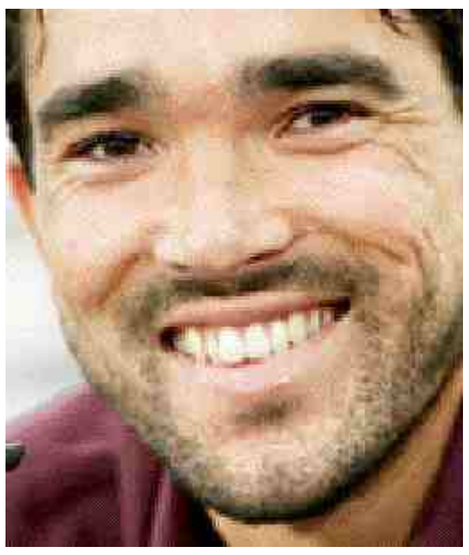

أكد البرتغالي الدولي ديكو لاعب خط وسط فريق برشلونة الاسباني لكرة القدم ان قوة فريق تشيلسى تكمن فى عقلية مدربه خوسيه مورينهو الذى فرض شخصيته على الجميع ، وذلك قبل لقاء الفريقين اليوم في الدور الثاني من منافسات دوري الابطال الاوروبي .

وقال ديكو عبر الموقع الرسمي لبرشلونة على الانترنت "كل فريق هو انعكاس لمدربه ولقد ورث تشيلسي عقلية مورينهو الكبيرة وهي عقلية فوز تعتمد على العمل الجاد والقتال من اجل كل شيء."

وأضاف ديكو "لديهم عدد من افضل اللاعبين الا ان قوة تشيلسي تكمن في الفريق في الاسلوب الذي يعملون به سويا وفي عقلية الفوز التي يتمتعون بها."

وقال ديكو "نحن نرغب في الفوز بدوري الابطال الاوروبي ومن اجل ذلك يتعين علينا الفوز على تشيلسي اذا تمكنا من الفوز هناك فيمكننا حسم الجولة لصالحنا.

والجدير بالذكر ان تشيلسي متصدر دوري انجلترا الممتاز سيلتقى على أرضه وبين جماهيره في استاد ستامفورد بريدج اليوم الاربعاء مع برشلونة حامل لقب دوري إسبانيا ومتصدر البطولة المحلية حاليا في ذهاب الدور الاول من مرحلة خروج المهزوم في دوري الابطال الاوروبي.

رومواريو يخوض مباراته الـ١٢٠٠ منذ احترافه

خاض المهاجم الدولي المخضرم البرازيلي رومواريو مباراته رقم الـ١٢٠٠ في ملاعب كرة القدم منذ احترافه ورقم ٥٠٠ مع فاسكو دا جاما ، وذلك خلال مباراته أمام بورتوجيزا والتي انتهت بالتعادل الإيجابي بهدفين لكل منهما والتي اقيمت على ملعب "سان خانواريو" في بطولة كاريوكا (ولاية ريو دو جانيرو) البرازيلية لكرة القدم .

ولعب النجم البرازيلي رومواريو البالغ من العمر ٤٠ عاما ، المباراة وسط اجواء احتفالية بإنجازه وقد ارتدي اللاعب في المباراة قميصا يحمل الرقم ٥٠٠ فى اشارة لعدد مبارياته مع فاسكو دا جاما ز وفي نفس البطولة سقط فلومينتسي بطل الولاية امام مادو ريرا بهدف أمام هدفين ، وتعادل بوتافوجو بطل القسم الاول او "كأس جواناباراً" ونوفا ايجواتشو بهدف واحد لكل منهما ، وفلامنجو مع فريبورجنزي بثلاثة أهداف لكل منهما .

كلوسه يؤكد مشاركته أمام يوفنتوس فى أبطال أوروبا

أكد ميروسلاف كلوسه مهاجم نادي فيردر بريمن الألماني أنه جاهز للمشاركة في مباراة فريقه أمام اليوفنتوس الإيطالي في ذهاب دور الـ١٦ لدوري أبطال أوروبا اليوم الأربعاء.

وقال كلوسه في تصريحات لموقع النادي الرسمي: "أنا جاهز للمشاركة في المباراة فلم أعد أشعر بأي آلم في الكتف، ولكن قرار تواجدي في التشكيل الأساسي سيعود للمدير الفني توماس شاف".

من جانبه أكد شاف أن كلوسه تدرب جيداً مع الفريق يوم الإثنين، وقدم مستوى يؤهله للمشاركة في المباراة، ولكنه سينتظر قرار الجهاز الطبي للفريق للتأكد من حالة اللاعب.

كان اللاعب الألماني قد غاب عن الفريق نحو أربعة أسابيع بعد إصابته في مباراة سانت باولي في كأس ألمانيا بكسر في الوجه، بالإضافة إلى إصابة في الكتف.

بيرهوف يطالب بصلاحيات أكبر فى منتخب ألمانيا

في إطار المفاوضات المبدئية لتجديد عقده، طالب أوليفر بيرهوف مدير المنتخب الالماني لكرة القدم بتوسيع نطاق صلاحياته داخل الفريق كشرط للموافقة على تمديد عقده مع اتحاد الكرة حتى عام ٢٠١٠ .

وأوضح بيرهوف ان الجدل الكبير الذي حدث في عملية اختيار المدير الرياضي للمنتخب جعلني اطالب بتوفير بعض الشروط لتمديد تعاقد مع المنتخب خاصة فى ظل اختلاف وجهات النظر وعدم وجود ثوابت محددة للوظيفة .

مقتل مدرب إيطالي شاذ على يد صديقه التونسيين

أعلن في تونس عن مقتل مدرب كرة قدم إيطالي سابق يدعى "أدولفو ميليت" ٦٠ عاما ، وقد عرف عنه شذوذه الجنسي ، في أعقاب جلسة خمرية وجنسية، نظمها مع شابين تونسيين بمدينة "الحمامات" التي يستقر بها منذ ٨ سنوات إثر اعتزاله التدريب.

وكشفت جريدة "الأسبوعي" التونسية أن القتيل تعرف بمدينة الحمامات السياحية ٦٠ كيلومترا جنوب العاصمة تونس على شاب تونسي (المتهم الرئيسي) وصار يتردد على منزل الضحية ليمارس معه الشذوذ الجنسي بمقابل "بعد أن كان الهالك يغريه بالأموال ويطلب منه بين الحين والآخر أن يصطحب معه أحد الشبان".

وقالت الصحيفة إن الهالك "نظم ليلة الواقعة، جلسة خمرية مع صديقه الرئيسي و شاب آخر، تناولوا خلالها المسكرات ومارسوا الشذوذ، موضحة أن القتيل رفض-في نهاية الجلسة- تسليمهما المبلغ المالي المتفق عليه وأصر على موقفه فطعناه عدة طعنات على مستوى العنق فأصيب بنزيف دموي حاد تسبب في وفاته.

وأضافت أن الشابين اللذين كانا تحت تأثير الكحول سرقا بعض أغراض القتيل واستوليا على قوارير من "الويسكي" وثلاثة هواتف نقالة وهربا من مكان الجريمة إلى مدينتين بعيدتين لكن الشرطة تمكنت من العثور عليهما ولدى استنطاقهما اعترفا بجرمهما.

و"مليت" هو من منطقة "نوشيرا" العليا (Nocera Superiore)الإيطالية وقد سبق تدريب عدة فرق إيطالية،و من أبرز ما حققه في مسيرته الرياضية الصعود بفريق "كافازي" (Cavese)إلى القسم الوطني "ب" في الموسم الرياضي ١٩٨١-١٩٨٢ عندما كان مساعدا للمدرب "سانتان" (Santan).

ونفت الصحيفة التونسية أن تكون السرقة سبب الجريمة كما ذهبت إليه الصحف الإيطالية التي اكتفت بالتذكير بتورط الهالك منذ فترة في قضية تتعلق بتهريب سيارة مسروقة بأوراق مدلسة وحجزه خلف القضبان لمدة ٢٢ شهرا.

تحت رعاية وزير الخارجية الإماراتي

انطلاق أول بطولة عربية نسائية لكرة القدم .. اليوم

انطلقت يوم امس الثلاثاء البطولة العربية الأولى للكرة النسائية والتي تقام في أبو ظبي تحت رعاية الشيخ عبدالله بن زايد آل نهيان وزير الخارجية ، وتستمر حتى السابع والعشرين من الشهر الجاري في نادي ضباط القوات المسلحة الذي ينظمها بالتعاون مع نادي أبوظبي الرياضي واتحاد الإمارات لكرة القدم .

ويشارك في هذه البطولة العربية التي تعد الأولى على مستوى النساء عشرة فرق ومنتخبات عربية هي منتخب سلطنة عمان ومنتخب البحرين الوطني ومنتخب العراق الوطني ومنتخب لبنان الوطني ومنتخب سوريا الوطني ومنتخب فلسطين الوطني ونادي عمان ممثل الأردن ونادي الأرثوذوكسي الأردن ونادي أبوظبي الرياضي ممثل الإمارات ونادي الجاليات، في حين تغيب السعودية عن المشاركة في هذه البطولة.

يذكر أن الفرق المشاركة تم تقسيمها إلى مجموعتين تضم المجموعة الأولى فريق نادي أبوظبي الرياضي ممثل الإمارات ومنتخب العراق ومنتخب سلطنة عمان ومنتخب سوريا ونادي الأرثوذكس الأردني، في حين تضم المجموعة الثانية منتخب البحرين ومنتخب فلسطين ومنتخب لبنان ونادي عمان الأردني وفرق الجاليات.

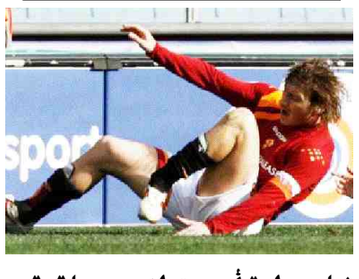

نجاح عملية أجريت لنجم روما توتي بعد ٣ ساعات في غرفة العمليات

أجرى قائد روما فرانشيسكو توتي عمليه جراحيه في قدمه بالأمس بعد حادثه لاعب امبولي فانيلي التي تعرض لها في كاحله الأيسر فقد تمت العمليه بنجاح في غضون ٣ ساعات تحت إشراف البروفيسور ماريانى والذى رد على أسئلة القلقين على إصابة توتى حيث قال : بعد ٣٠ يوم سيبدأ توتي إعادة تأهيل للعضلة في تمارين السباحة ثم عليه إعادة تأهيله على المشي والركض و قد قاموا الأطباء بوضع صفيحه بلاتينية و ١٠ براغي لتثبيت العظم في المفصل وستستغرق من ٢ إلى ٣ أشهر و من الممكن ان يلعب توتي في كأس العالم و الصفحه البلاتينية لا تزال في قدمه .

حظك اليوم

كذب المنجمون ولو صدقوا

الحمل ٣/٢١ إلى ٤/١٩

علاقاتك العاطفية سيُسلط عليها الضوء كما أنك ستكون منهمكاً جداً بالمغامرات أو اللقاءات الجديدة. توقّع زيادة جيدة في مصادرك: زيادة في المدفوعات ، أو إرث، أو منحة دراسية، ستأتيك مكافأة أو شيء من هذا القبيل. هذه الزيادة ستكون عامل مهم لتمويل مشروع كنت تفكر به منذ زمن قديم .

الثور ٤/٢٠ إلى ٥/٢٠

القوة والنشاط العضلي بازدياد؛ ستبدو جيّداً جداً من الناحية الجسدية. سيحفّزك الأشخاص النشيطون المتحمسون. أدائك في عملك سيصل إلى ذروته. علاوة على ذلك، ستكون موضع كلّ الانتباه. حاول ان تستغل هذه الفترة من ناحية العمل لأن نشاطك الجسدي سيرافقه نشاط عقلي متميز يساعدك في إنجاز مهام العمل لديك .

الجوزاء ٥/٢١ إلى ٦/٢١

لا تخشى طلب الدعم من الأشخاص المؤثرين لكي يعززوا مشاريعك. على الصعيد الغرامي، سيكون لديك الشجاعة بما فيه الكفاية لأن تعلن التصريح الذي كان منتظراً لوقت طويل. لا تتردد في التعاطي مع من حولك امنح نفسك و المحيطين بك الكثير من الثقة كي تستطيع مصارحتهم و التعامل بايجابية مع كافة الافكار التي يطرحونها .

السرطان ٦/٢٢ إلى ٧/٢٢

فيما يتعلق بزواجك، هناك أسئلة مالية يجب أن تعالج بكثير من اللباقة. ستواجه حواراً صعباً مع أطفالك، خصوصاً إذا كنّ بنات مراهقات. هذا السن حساس جدا لا تحاول ان تضغط على عائلتك باسلوب السلطة و انما اعتمد الايجابية بالحوار و النقاش ، يمكنك استشارة قريب او صديق و طلب معونته و تجنب الانجراف الى حالة العصبية و الانفعال .

الأسد ٧/٢٣ إلى ٨/٢٢

كن حذراً في علاقاتك الجنسية وحميتك. فكر بإعطاء شيء غير متوقّع لحياتك العائلية، و إلا فإنك ستحسّ بضجر من الأحباب. اعتمد التغيير و التنوع في علاقتك العاطفية مع الشريك ابتعد عن الامور التي تجعلك تحس بالضغط و الانزعاج بغض النظر عن الخسارة المادية التي يمكن ان تسببها لك حافظ على روح علية من المرح و البهجة

العذراء ٨/٢٣ إلى ٩/٢٢

عائلتك قد تتعرّض للخطر إذا كنت لا تستطيع النجاح في تحريرها. الأزواج قد يقرّرون بصعوبة الافتراق في هذه الفترة ؛ أما العزّاب فبالعكس، سيكون لديهم فرص قوية مع من يبني أو يعيد بناء حياتهم . لذا ابتعد عن أي مصدر ازعاج اذا كنت متزوجا و يفضل السفر برحلة الى مكان بعيد عن الاصدقاء و الاقارب اما اذا كنت عازبا فكن نشيطا اجتماعيا و حاول الاتصال بالآخرين و الاختلاط معهم .

الميزان ٩/٢٣ إلى ١٠/٢٢

حاول تقييد نفقاتك إلى الحد الذي لا غنى عنه. ستكون في شكل طبيعي جيد جداً. المخاوف العائلية قد تزعجك. و لكنها سوف تمر بسهولة ، لا تجعل مسألة تقييد النفقات تشعرك بأنك بخيل و انما هي وضع ضروري للمرحلة القادمة لأنك قد تواجه ازمة مالية في العائلة . لاداعي للخوف و انما فقط الانتباه الى النفقات الغير ضرورية .

العقرب ١٠/٢٣ إلى ١١/٢١

ستجد صعوبة في الاتصال مع أطفالك؛ و كردّ فعل، ستسجن نفسك في توبيخ صامت، لكن لسوء الحظ لن يكون هذا هو الحلّ الجيد. حاول محاورتهم بأسلوب الاطفال و لا تنزعج من الفشل من المحاولة الاولى تابع محاولتك حتى تنجح لان العزلة هو الحل الاسوء لك و لعائلتك اطلب معونة الشريك في هذا الامر .

القوس ١١/٢٢ إلى ١٢/٢١

احذر من الإضطرابات الدموية؛ لا تدع تعبك البسيط يتفاقم . في العمل، جهودك السابقة ستحمل ثمارها أخيراً و يمكنك أن تحصد نتائج جيدة. لا تجهد نفسك بغير سبب و ابتعد عن كل ما يسبب ضغط نفسي الجاء الى الطبيعة و حاول الاتصال بالاصدقاء لتخفيف الضغوط المحيطة .

الجدي ١٢/٢٢ إلى ١/١٩

ستحرز علاقات ممتازة مع أصدقائك؛ على الرغم من هذا يجب أن تبقي بعض المسافة لكي تحافظ على حريتك. لا تجعل علاقاتك مع اصدقائك قيدا عليك و انما اجعلها وسيلة للتوصل مع محيطك قد تحظى بصديق العمر في هذه الفترة حاول ان تبحث من بين الاصدقاء عمن تجده الاقرب اليك طبعاً و خلقاً .

الدلو ١/٢٠ إلى ٢/١٨

لا تكثر من تعدد علاقاتك في نفس الوقت ، بل خضها واحدة واحدة. جد الوقت الملائم للكلام مع شخصٍ واحد و بشكل خاص من ينظر إليك من زواياك الجيدة .لان العلاقات العديدة قد تجعلك تعيش حالة من الضياع و التشتت مما قد يسبب ضغوط نفسية كبيرة . حاول ان تكون متفهما للطرف الآخر وابتعد عن النقد المباشر .

الحوت ٢/١٩ إلى ٣/٢٠

أي علاقة أو مشروع متعدد الزوايا اليوم. بدلاً من تركه يجنّنك، استرح وانظر إلى الموضوع من كافة أبعاده. لان الاستعجال قد يقودك الى اتخاذ قرارات خاطئة فقد تدخل في مشرع خاسر يكون مصيبة عليك او قد تترك فرصة العمر التي طالما انتظرتها . تأنى و كن منطقيا في تعاطيك مع الامور .