جوائز الاتحاد الأفريقي لكرة القدم للعام ٢٠٠٥ م

إيتو يتوج بلقب أفضل لاعب في القارة السمراء

توج المهاجم الكاميروني ومهاجم برشلونة الإسباني صامويل ايتوو بلقب أفضل لاعب كرة قدم أفريقي للعام ٢٠٠٥م، للمرة الثالثة على التوالي ، بعد أن تفوق على منافسيه العاجي ديديه دروغبا ، والغاني مايكل ايسيان ، حيث حصل ايتوو على ١٠٨ نقطة مقابل ١٠٦ لدروغبا، في حين نال ايسيان ٥٠ نقطة فقط من مجموع النقاط التي وضعها مدربي المنتخبات الوطنية للدول الاعضاء في الاتحاد الافريقي لكرة القدم.

واختار الاتحاد الأفريقي لكرة القدم الذي أقام حفل توزيع جوائزه السنوية في مدينة أبوجا النيجيرية يوم الخميس إيتو ليكون أفضل لاعب أفريقي بعد حصوله على أعلى النقاط ، حيث استحق ايتوو هذا اللقب بعد تألقه مع منتخب بلاده رغم أن الكاميرون لم تتأهل لكأس العالم ٢٠٠٦م، علاوة على ذلك تألقه في الموسم الماضي مع فريقه برشلونة بعد أن قاده إلى احراز لقب الدوري الإسباني، كما توج هدافا للدوري ، وهو يحتل حاليا المركز الاول على لائحة ترتيب الهدافين برصيد ١٨ هدفا.

وهذه هي المرة الثالثة التي يتوج فيها إيتو باللقب، ليصبح بذلك ثاني لاعب يتم اختياره ٣ مرات متتالية بعد الغاني عبيدي بيليه أعوام (٩١ و٩٢ و٩٣) ، وثالث لاعب يتوج باللقب ٣ مرات بعد بيليه والليبيري جورج ويا أعوام (٨٩ و٩٤ و٩٥).

وقال إيتو بعد فوزه بلقب أفضل لاعب أفريقي "اريد اولا ان اشكر خصوصا والدتي واهدي هذه الجائزة الى كل الذين ساعدوني في مسيرتي الكروية وبالدرجة الاولى الى جميع اطفال افريقيا".

واهدى ايتو الذي وصل الى ابوجا مع رئيس نادي برشلونة خوان لابورتا على متن طائرة خاصة قبل ساعات من بدء الحفل جائزته للأطفال في افريقيا، في الوقت الذي لم يحضر دروغبا وايسيان حفل جوائز الاتحاد الافريقي في ابوجا.

وتابع النجم الكاميروني "لقد استمر كفاحي لفترة طويلة وكلما تقدمت كلما ازداد الامر صعوبة لكن الحظ حالفني اليوم لاصبح اسطورة في كرة القدم الافريقية لانني فزت بهذه الجائزة ثلاث مرات متتالية"

وفي بقية الجوائز اختير النادي الأهلي المصري كافضل ناد أفريقي ، بعد فوزه بلقب دوري ابطال افريقيا متفوقا على وصيفه النجم الساحلي التونسي والجيش الملكي المغربي بطل كأس الاتحاد الافريقي، في حين اختير لاعبه محمد بركات كافضل لاعب في الاندية الافريقية متقدما على المغربي عادل السراج (الجيش الملكي) والنيجيري ايفوسا ايغاكون (دولفين).

واختير النيجيري ستيفن كيشي افضل مدرب افريقي للمساهمة بتأهل منتخب توغو لاول مرة الى نهائيات مونديال ٢٠٠٦، علما بانه اقيل من منصبه قبل يومين بسبب النتائج المتواضعة في امم افريقيا الاخيرة في مصر ، وتقدم كيشي على المغربي محمد فاخر (الجيش الملكي) والبرتغالي مانويل جوزيه (الاهلي).

ونال النيجيري جون اوبي المحترف في صفوف لين النروجي لقب افضل لاعب صاعد متفوقا على مواطنه تاي تايوو (مرسيليا الفرنسي) ومدافع سوشو الفرنسي ومنتخب مصر أحمد فرج .

وحاز منتخب ساحل العاج على لقب أفضل منتخب لتأهله الى نهائيات كأس العالم لأول مرة أيضا، في حين منحت الكاميرون جائزة اللعب النظيف.

ومنح لاعب وسط المنتخب الجزائري ومدربه السابق رابح ماجر جائزة تقديرية لانجازاته السابقة مع منتخب بلاده في مونديالي ٨٢ و٨٦ وخصوصا مساهمته في قيادة بورتو البرتغالي الى احراز دوري ابطال اوروبا عام ١٩٨٧,

في ما يلي أسماء الفائزين بجوائز الاتحاد الافريقي لكرة القدم لعام ٢٠٠٥ :

● افضل لاعب:
الكاميروني صامويل ايتو (برشلونة الاسباني)
●افضل لاعب صاعد:
النيجيري جون اوبي (لين النروجي)

●افضل لاعبة:
النيجيرية بربيتيا نكووتشا
●افضل لاعب في الاندية الافريقية:
المصري محمد بركات (الاهلي المصري)
● افضل منتخب:
ساحل العاج

● افضل ناد:
الاهلي (مصر)
● افضل مدرب:
النيجيري ستيفن كيشي (توغو)

قضاة في تورينو يستجوبون اللاعبة الروسية بايليفا

قالت مصادر قضائية يوم امس الجمعة إن قضاة في مدينة تورينو الايطالية سيستجوبون اللاعبة الروسية اولجا بايليفا التي طردت من دورة الالعاب الاولمبية الشتوية المقامة في تورينو بسبب سقوطها في اختبار للمنشطات.

وكانت الحكومة الايطالية واللجنة الاولمبية الدولية توصلتا لاتفاق قبل بدء دورة الالعاب الاولمبية الشتوية بأن يخضع أي رياضي يسقط في اختبار للمنشطات للمحاكمة الجنائية.

وثبت تعاطي بايليفا (٣٠ عاما) عقارا منشطا محظورا في اختبار منشطات خضعت له قبل انطلاق الالعاب.

وكانت بايليفا فاز بالميدالية الفضية في منافسات البياتلون وهي مسابقة تتضمن منافسات الانحدار والتزلج المتعرج الا أنه سيتم تجريدها من الميدالية.

نافراتيلوفا تعود الى ملاعب التنس مرة اخرى

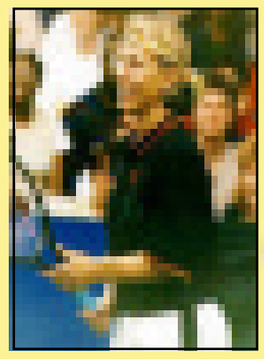

تعود نجمة التنس البلجيكية مارتينا نافراتيلوفا الى ملاعب التنس بعد غياب استمر ٢٠ عاما عندما تخوض منافسات الزوجى فى بطولة براج المفتوحة مايو المقبل.

ولعبت نافراتيلوفا التشيكية الاصل اخر مباراة في براج في ١٩٨٦ في نهائي كأس الاتحاد للتنس لفرق السيدات.

ولم تستقر نافراتيلوفا بعد على شريكتها في البطولة الا انها اشارت الى انها ربما تكون التشيكية كفيتا بيشكه.

وقالت نافراتيلوفا "كنت اريد اللعب في براج في العام الماضي الا انني كنت اتفقت على اللعب في بطولة روما التي كانت تقام في نفس الوقت."

واضافت نافراتيلوفا "الان اصبح هذا الامر ممكنا وانا بالتأكيد افضل اللعب في براج على برلين التي تقام فيها بطولة في نفس الوقت."

وولدت نافراتيلوفا في تشيكوسلوفاكيا السابقة وهاجرت الى الولايات المتحدة وحصلت على الجنسية الامريكية في ١٩٨١ ,

بيكام: مباراة ريال مدريد مع ارسنال نقطة تحول

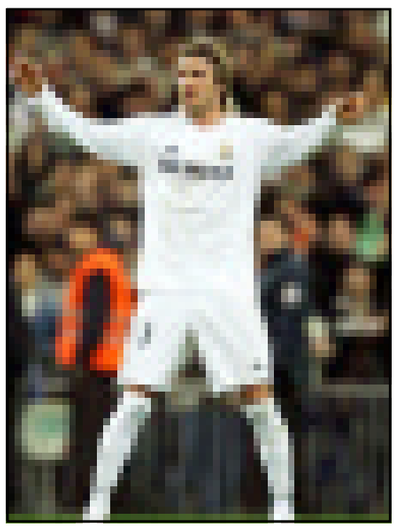

يقول ديفيد بيكام ان عودته لانجلترا لخوض مباراة مع فريقه ريال مدريد الاسباني لكرة القدم في لقاء العودة ببطولة دوري الابطال الاوروبي أمام ارسنال الانجليزي ستمثل نقطة تحول في تاريخه منذ انتقاله للنادي الاسباني عام ٢٠٠٣ .

وقال بيكام كابتن المنتخب الانجليزي لصحيفة ماركا الرياضية اليومية في عدد يوم امس الجمعة "أنتظر هذه اللحظة منذ ثلاثة أعوام. منذ البداية أردت أن العب في انجلترا وأنا أرتدي قميص ريال مدريد.

"هناك مذاق خاص لكوني أحد لاعبي ريال مدريد وأود أن أوضح هذا في انجلترا. بالنسبة لي اللعب في لندن حيث ولدت سيكون له معنى خاص للغاية رغم أني أعلم أنه سيكون صعبا جدا."

ويستضيف ريال مدريد فريق ارسنال في مباراة الذهاب في بيرنابو يوم الثلاثاء وستكون مباراة العودة في الثامن من مارس اذار في هايبري.

وقال بيكام (٣٠ عاما) الذي انتقل لريال مدريد من مانشستر يونايتد الانجليزي ان المباراة أمام ارسنال ستكون بمثابة حياة أو موت لريال مدريد الموسم الحالي.

وتابع "ستكون هذه أهم مباراة خلال الموسم. علينا الفوز على ارسنال. نحن بحاجة للفوز ببطولة كبرى واذا تغلبنا على ارسنال يمكن أن يحدث أي شيء."

ويعتقد بيكام ان ريال مدريد بدأ يستعيد مستواه في الوقت المناسب من الموسم وأرجع الفضل في ذلك للمدير الفني خوان رامون لوبيث كارو.

وقال "تغير الفريق كثيرا خلال ثلاثة شهور. نحن فريق جديد الان وأعتقد أن ما قام به المدرب مع الفريق والطريقة التي رفع بها الروح المعنوية أمر مذهل.

"زرع ثقة جديدة بالنفس لدى اللاعبين والفريق بأكمله والمشجعين."

وأصر بيكام على أن الهزيمة الكبيرة ١-٦ أمام ريال سرقسطة في بطولة كأس الملك كانت مجرد حادث.

وقال ايضا ان مستواه هو تحسن بشكل كبير بعد قرار لوبيث كارو بأن يلعب ناحية اليمين بدلا من البقاء في الوسط.

وأضاف "أحب أن العب في الوسط ولكني أكون أفضل عندما العب في الجناح. هذا هو أفضل مكان لي لكي أرفع الكرات داخل منطقة الجزاء وهذا هو أقوى عنصر في طريقة لعبي. أعتقد أن في الوقت الحالي أنا على الارجح في أفضل مستوياتي منذ انضمامي لريال مدريد."

بطولة قطر لتنس الطاولة تشهد المتعة والإثارة

شهدت بطولة قطر الدولية لتنس الطاولة العاشرة قمة الإثارة والأداء القوي بين نجوم العالم على مستوى الرجال والسيدات والشباب، في البطولة المقامة بصالة نادي الغرافة في العاصمة القطرية الدوحة حيث بدأ النجوم الكبار اليوم مشاركتهم في دور الـ٣٢ وتبلغ قيمة جوائز البطولة ٢٠٦ آلاف دولار.

وفاز الصيني شاهانغ وانغ بطل العالم وصاحب لقب البطولة الثامنة على الروسي ديمتري ٤/١ بسهولة ليصعد بذلك لدور الستة عشر، الذي تقام فعالياته في وقت لاحق من اليوم ومعه دور الثمانية أيضا، على أن يسدل الستار على فعاليات البطولة بالدورين قبل النهائي والنهائي غدا الجمعة.

وفي منافسات الزوجي للرجال فاز شال كولي وشنغ لي من هونغ كونغ على كلاتكوس وتورين (اليونان) ٤/صفر وجوهان إكسلفيزت وروبرت سفنسون (السويد) على وليد ناصر وأحمد المهندي (قطر) ٤/صفر.

وفاز أيضا بارجيرل وجنرلاندفيزت (السويد) على يوك وشانغ (هونغ كونغ) ٤/٣ ووانغ هو ووانغ لين (الصين) على دينتين جفاروف وكريل شاكوف (روسيا) ٤/ ٢، وفاز يا هو ولونغ ما (الصين) على جانوس ودانيال (المجر) ٤/صفر.

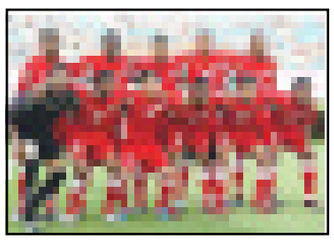

المنتخب العماني يتدرب بـ12 لاعبا ...!!!

اجري المنتخب العماني امس حصتين تدريبيتين بعد تجميع أغلب عناصر الفريق أمس استعدادا لمباراة الإمارات الأربعاء المقبل في التصفيات الآسيوية حيث استدعي ستريشكو ١٢ لاعبا لهذا المعسكر وهم: علي بن طالب العجمي وبدر بن جمعة العلوي وأنور بن علي العلوي وجمعة بن عبدالله الوهيبي ويونس بن خليفة المشيفري واسماعيل بن عاشور العجمي وسلطان بن محمد الطوقي ومحمد بن حمد المخيني وحسن بن زاهر المعني واشرف بن عيد تيسير وأحمد بن مبارك الهنائي وأحمد عوض، ويستمر المنتخب العماني في معسكره الداخلي حتى يوم غد السبت حيث يسافر المنتخب إلى دولة الإمارات العربية المتحدة وبالتحديد إلى دبي للقاء الإمارات وسوف ينضم اللاعبون المحترفون يوم الاحد المقبل إلى معسكر دبي وهم علي بن عبدالله الحبسي ومحمد بن ربيع جمعان وخليفة بن عائل النوفلي وسعيد بن الشون الرقادي وهاشم بن صالح البلوشي واحمد بن حديد المخيني واحمد مبارك المحيجري وحسن يوسف المظفر وفوزي بشير وعماد بن علي الحوسني وبدر بن مبارك الميمني.

الاهلي يرفض العفو الشامل عن الموقوفين بالدوري المصري

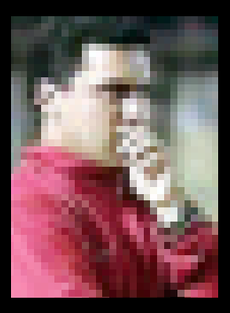

اكد النادي الاهلي المصري رفضه بشكل قاطع لمحاولات بعض اندية الدوري المصري الممتاز استصدار قرار من اتحاد الكرة بالعفو الشامل عن اللاعبين الموقوفين والمعاقبين استغلالاً لحالة الفرحة التي يعيشها الجميع في مصر هذه الايام بعد الفوز بكأس الامم الافريقية الخامسة والعشرين.

وقال حسام البدري المدرب العام للفريق الاول لكرة القدم بالنادي والقائم باعمال مدير الكرة ان هذه الحملة موجهة الي مصلحة ناد او اكثر، موضحا انها حملة مرفوضة لانه من غير المعقول ان يتم العفو عن لاعبين اخطأوا في حق جماهيرهم واشاروا لهم باشارات خارجة وذلك فى إلماح إلى ما قام به الغاني "جونيور" لاعب نادي الزمالك خلال لقاء فريقه مع المصري البورسعيدي.

اكد البدري ان الاهلي يرفض تماماً هذه المحاولات لان الفرحة، والاحتفال بالحصول علي الكأس الافريقية لايعني بأي حال من الاحوال التنازل او التضحية بالمباديء او النواحي الاخلاقية.

الضرائب الرومانية تحقق في صفقة انتقال لاعب

أكدت السلطات المالية في رومانيا انها تحقق في صفقة انتقال فلوريان براتو لاعب رابيد بوخارست الى جلطة سراي التركي بدعوى وجود بعض المخلفات الرومانية.

وقال سيباستيان بادو رئيس الوكالة الوطنية للادارة المالية للصحفيين "ستحقق الوكالة الوطنية للادارة المالية في قضية براتو... نريد ان نعرف ان كانت الضرائب المستحقة دفعت بالكامل ام لا."

وقال مسؤول في الاتحاد الروماني لكرة القدم ان التحقيقات التي يجريها الاتحاد في القضية تهدف الى الوقوف على حقيقة ما يقال عن وجود نظام في الكرة الرومانية للحصول على ما يسمى "الاموال السوداء" من خلال صفقات الانتقال الدولية.

وهذا هو اول تحقيق من نوعه في رومانيا الا ان وسائل الاعلام نشرت العديد من القضايا المشابهة التي تحدثت عن تبخر نحو ٣٠ مليون دولار من صفقات انتقالات اللاعبين الى الخارج والتي شملت اكثر من ٤٠ لاعبا خلال اخر ١٦ عاما

ريكارد ينوي اراحة ميسي في لقاء ريال بيتيس

محتمل عدم مشاركه الارجنتيني ميسي في المباره حتي لا يرهك نفسه في المباره و يصاب و يغيب عن مباره القمه امام تشلسي الانجليزي و يركز المدرب ريكارد في اعطاء لاعيبية استراحه حتي يلعب مباره تشلسي يوم الاربعاء القادم بكل العوامل الخطيره سيزور برشلونه ملعب ستمفورد للعب في مباراة الذهاب امام تشلسي في أطار الدور ١٦ من دوري الابطال أوروبا وهم يريدون تأكيد مشاركة النجم الأرجنتيني في اللقاء الحاسم و ميسي لم يشارك مع الفريق منذ تعرضه للأصابة في عضلة ساق في مباراة أتلتيكو مدريد في فبراير لكنه تدرب منفرداً يوم الأربعاء.

يقابل خلاله مانشستر يونايتد

الهلال يؤجل احتفاله باليوبيل الذهبي للموسم القادم

قرر نادي الهلال السعودي تأجيل الاحتفال باليوبيل الذهبي للنادي إلى الموسم القادم وذلك لأسباب عديدة أبرزها ارتباط لاعبي المنتخب بشكل كبير مع المنتخب في معظم الفترات القادمة للموسم الحالي وذلك لاستعدادات المنتخب لمونديال كأس العالم المقامة في ألمانيا كما أن الفريق الأزرق يوجد لديه العديد من المشاركات الهامة هذا الموسم.. هذا وقد كشفت مصادر هلالية ل(الجزيرة) أن الهلال سيدرج احتفاله الكبير باليوبيل الذهبي ضمن أجندته للموسم القادم وسيكون في مطلع الموسم مع العلم أنه حتى الآن فريق مانشستر يونايتد هو الأقرب للعب في هذا الاحتفال.

الاهلي المصري يواجه الجيش الملكي المغربي

قال النادي الاهلي المصري انه توصل لاتفاق مع مسؤولي هيئة استاد القاهرة على اقامة مباراة السوبر الافريقي لكرة القدم أمام الجيش الملكي المغربي في الاستاد.

وقال محرم الراغب مدير عام النادي الاهلي ان مجلس الادارة برئاسة حسن حمدي اتفق مع رئيس هيئة الاستاد على تأجيل اصلاحات ارضية الملعب الى ما بعد الرابع من مارس اذار.

واضاف الراغب لرويترز يوم الجمعة "تقرر ان يستضيف استاد القاهرة مباراة السوبر الافريقي التي تجمع بين الاهلي والجيش الملكي يوم ٢٤ فبراير وايضا تم الاتفاق على اقامة مباراة الاهلي مع الزمالك بالدوري المصري في استاد القاهرة في الرابع من مارس قبل اغلاق الاستاد للاصلاح."

وسيلعب الاهلي باقي مبارياته في الدوري على ملعب استاد السكة الحديد لحين انتهاء اصلاحات ملعب استاد القاهرة الذي تأثر بالمباريات المتتالية التي أقيمت عليه خلال بطولة كأس الامم الافريقية ويحتاج الى صيانة.

وسبق للاهلي الفوز بكأس السوبر الافريقي عام ٢٠٠٢ بينما لم يسبق للجيش الملكي المغربي ان نال هذه البطولة التي استحدثها الاتحاد الافريقي لكرة القدم عام ١٩٩١ .

حظك اليوم

كذب المنجمون ولو صدقوا

الحمل ٣/٢١ إلى ٤/١٩
التجربة الجدية امر مخيف احيانا و لكنه امر مهم ايضا عليك ان تقدم عليه . أنت اليوم في رحلة استكشافية ، و معك أشخاص من حولك .كل شيء يذوب في لحظة ، مما يمكن أن يبدو مقلقاً و لكنه في الحقيقة يضعك في موضع ممتاز . ترقّب بعض الاكتشافات ، و وجّه كل التغيرات المحتملة في الاتجاه الصحيح .

الثور ٤/٢٠ إلى ٥/٢٠
اعمل بعيداً عن موقع الشركة ، و لاحظ كيف تتحسّن الحياة .الشراكة موجودة في فلكك ، و لكنها أيضاً تحتاج إلى متطلبات مضادة لفلكك ، و من المحتمل أيضاً إلى تغيرات مفاجئة . كيف تتعامل مع ذلك ؟ تجنّب النضال القوي في العمل و برهن أنك تتفهم جميع أبعاد الحياة .

الجوزاء ٥/٢١ إلى ٦/٢١
إن التنويع في التجارب لا يعطي الحياة نكهة لذيذة فحسب بل هو أيضاً المفتاح لتعلّم الدروس الجديدة.
لا تظن أن الطريق معبدة تماماً أمامك ، عليك الخروج إلى الحياة و التجريب ، و إذا تعثرت مرة فلا يجب أن يحبطك ذلك ، بل يجب أن يزيد من اندفاعك .

السرطان ٦/٢٢ إلى ٧/٢٢
الحب الذي تكنه لأسرتك يجعل تفكيرك و نشاطك مقيدا جدا عليك ان تثق بقدرة الشريك على ادارة بعض الامور و تتفرغ للعمل قليلا . إذا لم يكن لديك موعد عمل اليوم فابدأ بالبحث عنه الآن . في العمل هنالك صعوبات تنتظر الحل عليك ان تبدأ بالعمل .

الأسد ٧/٢٣ إلى ٨/٢٢
الحذر هو ما يميز تصرفاتك اليوم و هذا امر جيد لأن الكثير من الحساد يريدون ان يروك متعثرا ساعد أصدقائك لمساعدة نفسك. صراحتك و بساطتك الممزوجة مع القليل من السحر و حلاوة اللسان تجذب الناس إليك. اسرتك تريد ان تراك في احسن حال لا تظهر انزعاجك امامهم.

العذراء ٨/٢٣ إلى ٩/٢٢
الارهاق و العمل الكثير هو نتيجة تراكم اعمال سابقة غير منجزة عليك الا تؤجل عمل اليوم الى الغد ، تعامل باستقامة اليوم . الخطط الكبيرة ستؤدّي إلى التقدّم الكبير. تعبر طريقاً طويلة بمساعدة صغيرة من أصدقائك، في العاطفة هنالك امل جديد بلقاء كنت تطمح له.

الميزان ٩/٢٣ إلى ١٠/٢٢
الحب الذي لا يستطيع ان يصمد امام اقل قدر من الهزات هو ليس حبا لا تتعلق بمن لا يريدون منك الا منصبك او مالك ، في العمل أبق عيونك وآذانك مفتوحة على الشخص المناسب في الوقت المناسب فرصة سفر مع شخص تعرفه منذ زمن .

العقرب ١٠/٢٣ إلى ١١/٢١
الطاقة التي تتمتع بها تجعلك تتحرّك بسرعة كبيرة، لا يمكن أن يجاريك أحد. لا تنظر إلى الوراء ، فقط انطلق إلى الأمام حبك للاستقلال يجعلك شخصا انطوائيا في مشاعرك، لكن عليك أن لا تبالغ بذلك كثيراً و ان تعبر للحبيب على الاقل عما يقلقك .

القوس ١١/٢٢ إلى ١٢/٢١
الحذر واجب، لكن العمل أفضل. استخدم طاقتك لتحويل الأشياء من أفكار نظرية إلى واقع ملموس .إنك تعمل بجدّ، رغم ذلك تشعر كما لو أنّك لا تجني شيئاً. لا تفقد ثقتك بنفسك، فإن المشاريع الطويلة الأجل تحتاج إلى وقت أطول لتجني ثمارها.عاطفيا لديك حب مهم في حياتك حافظ عليها مهما تتطلب الامر .

الجدي ١٢/٢٢ إلى ١/١٩
العمل يحتاج الى تركيز اكبر منك ان في وضع قلق بسبب علاقات قديمة اترك الامور القديمة جانبا و تفرغ للمستقبل ، استغل وعيك الحالي ، لبناء خططك المستقبلية بوضوح . راجع خطتك ثانية، وفكّر مجدّداً بإستراتيجيتك الأساسية. سواء في ميدان المال أو العمل أو في الأمور الشخصية و العاطفية.

الدلو ١/٢٠ إلى ٢/١٨
قد يكون جوهر أمر ما في التفاصيل الدقيقة. تمسّك باتخاذ القرارات المنضبطة اليوم. فكّر بهدوء بعيداً عن تعقيدات العمل، فكّر وأنت تتمشّى في هذا العالم ، حتى في السوق أو الطريق. و لا تفاجأ إذا توصّلت إلى قرار مهم فجأة.

الحوت ٢/١٩ إلى ٣/٢٠
تُعيرك النجوم قليلاً من إشراقها و لمعانها ، لَيس لأنّك تحتاجه . فأنت تُشرقُ بدون توقّف. العاطفة التي تجتاحك تجعلك تشعر بالخوف من الانجراف الى امور انت لم تخطط لهل هنالك وقت للحب كما ان هنالك وقت للعمل اليوم هو يوم الحب اترك لقلبك العنان.