حكم قضائي بتعويضات لصالح اتحاد الجودو

كتب / محمد القيداني -

أصدرت محكمة غرب أمانة العاصمة أمس الأول حكمها الابتدائي برئاسة القاضي حسان الأكوع في القضية الجزائية المرفوعة من الاتحاد العام للجودو ضد المدعى عليه محمد عبدالوهاب الهيلمه،حيث تضمن منطوق الحكم إدانة المتهم الهيلمه بواقعة إصدار شيكات بدون رصيد، وتغريمه مبلغ خمسين ألف ريال عقوبة الحق العام.

وتضمن الحكم الصادر إلزام الهيلمه بتسليم مبلغ خمسة ملايين ريال يمني كقيمة الشيكات المحررة منه للاتحاد العام للجودو.

إضافة الى إلزام المدعى عليه بدفع مبلغ (١٥٠,٠٠٠) مائة وخمسون ألف ريال للمدعي "الاتحاد العام للجودو" أتعاب محاماة للمحكوم له الاتحاد اليمني العام للجودو ، بحسب محامي الاتحاد العام للجودود مروان المنصوب الموكل من قبل مجلس إدارة الاتحاد العام للجودو لمتابعة القضية التي رفعها الاتحاد ضد الشركة التي قامت بشراء إعلانات بطولة غرب آسيا الأولى للناشئين والتي أقيمت فعالياتها في العاصمة صنعاء في صيف العام ٢٠٠٤م.

وأكدَ المهندس نعمان شاهر - رئيس الاتحاد العام للجودو أن الاتحاد العام لجأ إلى القضاء بعد مماطلة المدعى عليه والذي قام بشراء حقوق الإعلانات الخاصة بالبطولة ولم يفي بعدها بالواجبات المترتبة على شرائه لتلك الحقوق، معتبراً لجوء الاتحاد العام للجودو للقضاء حقاً من حقوقه المشروعة النابعة من حرص مجلس إدارة الاتحاد على المال العام.

وصول معدات حديثة لفرسان الحربية

أوضح العميد الركن أحمد على الأشول - مدير الكلية الحربية - في تصريح لـ"المؤتمر نت" إلى أن أهم الأسباب التي أدت إلى عدم بناء المضمار الخاص بسباقات الخيول في الكلية منذ فترة كان ناتجاً عن عملية التغييرات الوزارية لوزراء الشباب والرياضة في الفترة السابقة.

وأشار الأشول إلى أن وزارة الشباب والرياضة قد تبنت بناء المشروع الخاص بمضمار السبق والذي كان مفترضاً أن يتم إنجازه في العام ٢٠٠٥م مؤكداً على أن وزير الشباب والرياضة عبدالرحمن الأكوع قد أكد أن بناء المضمار الخاص بسباقات الخيول سيتم تنفيذه خلال العام ٢٠٠٦م.

من جهة ثانية وصلت إلى مقر الكلية الحربية معدات رياضية خاصة بلعبة الفروسية مقدمة من المؤسسة الاقتصادية اليمنية بمبلغ ثلاثة عشر مليون ريال وستمائة وخمسين ألفاً.

وشملت تلك المعدات عدد خمسين سرجاً بكافة لوازمها خاصة بالركوب مثلها خاصة بالسباق، وعدد مائة بدلة فروسية متكاملة.

و أكد العميد الركن أحمد علي الأشول مدير الكلية الحربية أن هذه الأدوات الرياضية سيكون لها دور كبير في تطوير رياضة الفروسية داخل الكلية ، كونها تأمن المسابقات الرياضية بالخيل سواءً كانت تلك المسابقات خاصة بقفز الموانع أو خاصة بسباقات الخيل على مضمار السبق، نظراً لأن هنالك أدوات خاصة بالسباق وأدوات مخصصة للركوب .

مشيراً إلى أن سروج السباق لم تكن متوفرة في الكلية، ولذلك سعينا على توفيرها كون خيل السباق عند ما يشد بسراج الركوب الضخم والثقيل يجعل من حركته أكثر بطئاً .

وعن عدم تبني الكلية الحربية لبطولات خاصة بالفروسية وتحديداً في قفز الموانع أكدّ الأشول أن السبب في ذلك يعود إلى عدم وجود السياج والسور الخاص بميدان القفز والمنصة الخاصة بالجمهور معللاً ذلك إلى تركيز الكلية في إنشاء الإسطبلات النموذجية والتي تواكب الزيادة الكبيرة في إعداد الخيول التي كانت الهدف الأول لإدارة الكلية، والتي أزداد عددها إلى خمس مرات عن السابق مؤكداً أن إدارة الكلية بصدد وضع المخطط الخاص بميدان قفز الموانع وتقديمه للمختصين في وزارة الدفاع لاعتماده في العام ٢٠٠٦م وذلك لبناء منصة خاصة في الميدان وعمل سياج نموذجي وسور بمواصفات رائعة .

غداً .. اختتام دورة التضامن لمدربي التايكواندو

كتب /..القيداني -

تختتم يوم غد الخميس على صالة (٢٢) مايو بصنعاء فعاليات دورة التضامن الأولمبي الدولية لمتقدمي مدربي التايكواندو في تنمية الهيكل التدريبي التي يحاضر فيها الخبير والمحاضر الدولي "جاك وون كنج كوري الجنسية ويشرف عليها من اللجنة الأولمبية اليمنية عبدالجليل المليكي ومن الاتحاد العام للعبة فرحان حميد.

ويأتي انعقاد الدورة في ختام برنامج التنمية للهيكل التدريبي الذي تنظمه اللجنة الأولمبية اليمنية بالتعاون مع الاتحادين اليمني والدولي للتايكواندو في إطار برنامج التضامن الأولمبي للجنة الأولمبية الدولية وتعتبر هذه الدورة هي ختام برنامج التأهيل الذي تتبناه اللجنة الألومبية خلال العام المنصرم ٢٠٠٥م.

ويشارك في الدورة نخبة من مدربي اللعبة المميزين من جميع المشاركين في الدورات الثلاث السابقة التي انعقدت في محافظات أمانة العاصمة وحضرموت، وعدن، وسيتلقى فيها المشاركون جرعات تدريبية مضاعفة للبرنامج التمهيدي والأسلوب المتقدم في طريقة التدريب، وفقاً للقانون الدولي للعبة بالإضافة إلى محاضرات مكثفة عن روح التدريب والبناء الأمثل للفرق والمنتخبات الوطنية وكيفية توسيع قاعدة المدربين.

المكافئة المالية ٧٠٠ ألف ريال ..

السبت القادم..وزير الشباب والرياضة يكرم نجم الجمباز الذهبي نشوان الحرازي

كتب / علي الدبعي

يقام يوم السبت القادم في ديوان عام وزارة الشباب والرياضة حفلاً تكريمياً للاعب منتخبنا الوطني للجمباز النجم الذهبي نشوان الحرازي الذي حفظ ماء الوجه لرياضتنا اليمنية في بطولة غرب آسيا التي أقيمت مؤخراً في العاصمة القطرية الدوحة والتي شاركت فيها بلادنا بأربع حقائب رياضية هي الأثقال وألعاب القوى والطائرة والجمباز والأخيرة حققت ميداليتين ذهبية وثالثة فضية بواسطة بطلها الذهبي نشوان الحرازي بينما أخفقت الألعاب الأخرى.

يأتي هذا التكريم في الوقت الذي تشهد فيه لعبة الجمباز تطوراً ملموساً برئاسة الشاب النشط إيهاب السلامي الذي يبذل جهوداً كبيرة في خدمة اللعبة والرقي بها إلى المستوى الذي يليق بسمعتها.

من جهة ثانية ستقوم وزارة الشباب والرياضة ممثلة بالأخ الوزير بتكريم البطل نشوان الحرازي بمبلغ قدره ٧٠٠ ألف ريال يمني كما سيتم تكريم المدرب الصيني بمبلغ ٢٥٠ ألف ريال.

الاحتراف واستقالة المدرب الوطني وضعف البنيات التحتية

وضع كرة القدم المغربية في مفترق طرق

كشف الاتحاد المغربي لكرة القدم عن البون الشاسع بين نظام الكرة في المغرب ونظامها في دول مثل تونس وفرنسا، وأعلن في دراسة مقارنة أعدها حول وضع الاحتراف في البلدين المذكورين، أن مراكز التكوين في كرة القدم في المغرب لا تتجاوز ثلاثة مراكز، في حين أن تونس تصل إلى سبعة مراكز، أما فرنسا فيصل العدد إلى ٣١ مركزا.وأوضح مسؤول في الاتحاد في لقاء مع الصحافة أن عدد اللاعبين الدوليين المكونين داخل المغرب لا يتعدى ٣٥ في المئة في حين أن النسبة تصل في تونس إلى ٧٠ في المئة وفي فرنسا إلى مئة في المئة. وأضافت الدراسة إلى أن معاملات كرة القدم في المغرب مازالت ضعيفة جدا، إذ لا تصل معاملات الدرجة الممتازة في البطولة المغربية ١ في المئة، أي ما يناهز ٨ ملايين يورو، فيما تبلغ في فرنسا ٣٨ في المئة وفي تونس تتوقف في حدود ٢ في المئة.

وكشفت الدراسة عن الإقبال القليل للمغاربة على متابعة مباريات الفرق المحلية، فمعدل المتفرجين في المباراة في حدود ١٨٢٣، ولا تحقق هذا الرقم سوى ١٠ في المئة من نسبة ملء المدرجات، في حين أن معدل المتتبعين لكرة القدم في الملاعب التونسية يصل إلى ٧ آلاف بنسبة ملء تصل إلى ٥٠ في المئة.

واعترف مسؤول في الاتحاد المغربي لكرة القدم بوجود عراقيل وصعوبات كثيرة أمام مشروع تأهيل كرة القدم المغربية وإدخالها عالم الاحتراف الموسم الكروي الحالي كما أعلن سابقا.

وكانت أولى الانتكاسات استقالة مسؤولي المشروع محمد أوزال، نائب رئيس الاتحاد المغربي لكرة القدم وأحمد عمور الكاتب العام للمجموعة الوطنية لكرة القدم من اللجنة المشرفة على الانتقال إلى الاحتراف.

وعزا المسؤولان انسحابهما في تصريحات صحافية إلى رفض فرق مغربية تطبيق نظام نزول أربعة أندية من مجموعة الصفوة إلى الدرجة الثانية، بالإضافة إلى عدم التزامها بنظام عقود اللاعبين وعدم تعاون الأندية للخضوع إلى المراقبة المالية.ويساهم وضع حال كرة القدم حاليا في فوضى في انتقالات اللاعبين بين الأندية في غياب عقد واضح يعترف به الاتحاد الدولي لكرة القدم.

وكانت الحكومة المغربية وقعت عقد برنامج مع الاتحاد المغربي لكرة القدم بداية شهر حزيران (يونيو) من السنة المنصرمة، ويربط العقد بالإضافة إلى الطرفين الجماعات المحلية، ويمتد لمدة خمس سنوات ورصد له ٢٨٠ مليون درهم.

وقبل قرار اتحاد الكرة المغربي بإقالة المدرب الوطني بادو الزاكي من تدريب المنتخب المغربي لكرة القدم، سارع المدرب المغربي إلى إعلان استقالته من تدريب المنتخب المغربي بعد فشله في قيادة المنتخب المغربي إلى نهائيات كأس العالم بعد تعادله في المباراة الأخيرة مع منتخب تونس الذي حجز تذكرة العبور إلى مونديال ألمانيا.

ووجهت الجماهير ووسائل الإعلام المغربية انتقادات عديدة للمدرب الزاكي واعتبروه أحد أسباب خروج المنتخب المغربي من تصفيات كأس العالم، بعد فشله في الحفاظ على تقدم منتخب المغرب في مباراته أمام تونس، لدرجة أن تلك الوسائل وتحديدا صحيفة " النخبة " الرياضية طالبت بمحاكمة المدرب الزاكي بتهمة القضاء على حلم المغاربة بالتأهل للمونديال. وعقب إعلان استقالته لم يتوان أعضاء الاتحاد المغربي في قبولها ، علما بأن عقد الزاكي كان يمتد حتى نهاية كأس الأمم الأفريقية التي تستضيفها مصر الشهر المقبل.

وعين الاتحاد المغربي لكرة القدم الفرنسي فيليب تروسييه مدربا جديدا للمنتخب المغربي، حيث أكدت وسائل الاعلام المغربية أن تروسييه وقع على عقد لمدة ٤ اعوام وسيتقاضى اجرا شهريا مقداره ٧٥٠ الف درهم اي ما يعادل ٦٨ ألف يورو حيث يمتد تدريب تروسييه حتى عام ٢٠١٠ يتضمن كأس الامم الافريقية ٢٠٠٦ في مصر والالعاب الاولمبية ٢٠٠٨ في بكين وكأس العالم ٢٠١٠ في جنوب افريقيا.الا ان الجميع تفاجأ بالخبر الذي أعلنه الإتحاد المغربي قبل عدة أيام، وهو إقالة المدرب الفرنسي فيليب تروسييه بسبب خلافات في وجهات النظر أدت لفسخ العقد معه،وتعيين مدرب فريق الجيش الملكي محمد فاخر بديلاً له ليقود المغرب في أمم أفريقيا.

الأمريكية "سيليش" لا تستبعد عودتها لملاعب التنس

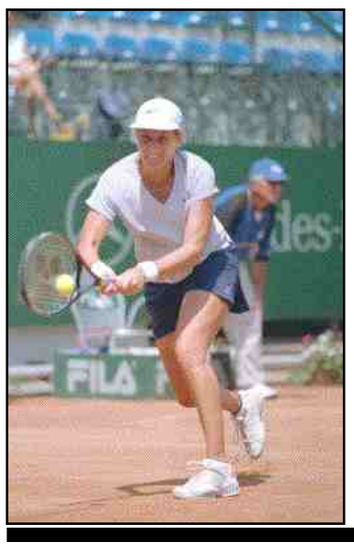

أكدت نجمة التنس الاميركية السابقة "مونيكا سيليش" انها لا تستبعد عودتها الى الملاعب بعد ان شجعها النجاح الذي حققته الفرنسية ماري بيرس بخوضها اثنين من نهائي البطولات الاربع الكبرى عام ٢٠٠٥م رغم ابتعادها فترة طويلة عن الملاعب.

و كانت سيليش اليوغوسلافية الاصل (٣٢ عاما) وصاحبة ٩ القاب في بطولات الجران شيليم الكبرى قد تغيبت عن الملاعب منذ عام ٢٠٠٣م اثر اصابة مزمنة في قدمها اليمنى.

وذكرت سيليش الاسترالية في اشارة الى بيرس التي بلغت العام الماضي نهائي بطولتي رولان غاروس الفرنسية وفلاشينغ ميدوز الاميركية "ان النتائج التي تحققها ماري بيرس تدعو للدهشة واذا كانت هي قادرة على العودة بعد غياب لفترة طويلة بسبب الاصابة وتقديم عروض جيدة بهذا المستوى فلماذا لا اكون انا ايضا مثلها".

واضافت "عندما اشاهد ماري وكيم (البلجيكية كيم كلييسترز) تعودان الى الملاعب بعد الاصابة فهذا سيساعدني كثيرا وانا اعلم جيدا ان امامي وقتا قليلا في الملاعب لهذا اتمنى ان تتعافى قدمي بسرعة لمعاودة اللعب".

وكانت سيليش فازت في ٨ بطولات كبرى بين عامي١٩٩٠م و١٩٩٣م قبل ان يطعنها الماني مشجع لمواطنته شتيفي حراف بمدية في ظهرها في مايو من العام ذاته ، وبعد الحادثة عادت سيليش عام ١٩٩٥م حيث خاضت نهائي دورة فلاشينج ميدوز قبل ان تحرز لقب بطلة استراليا المفتوحة في العام التالي لكن دون ان تتمكن من مواصلة سيطرتها.

تأجيل حفل الكاف السنوي لأجل غير مسمى

أعلن الاتحاد الأفريقي (الكاف) لكرة القدم تأجيل حفل توزيع جوائزه السنوية المقرر له يوم ٩ يناير الجاري إلى أجل غير مسمى بناء على طلب من الشركة الراعية للحفل.

وقالت شركة "جلوباكوم" للاتصالات - الراعي الرئيسي للحفل - إنها لا تضمن حضور جميع المرشحين للفوز بجوائز الكاف في ذلك اليوم.

وذكر الكاف في بيان مقتضب عبر موقعه الرسمي يوم الثلاثاء أن اللجنة التنفيذية سوف تجتمع في القاهرة يوم ١٦ يناير لتحديد موعد جديد للحفل.

ويتنافس الكاميروني صامويل إيتو والإيفواري ديدييه دروجبا والغاني مايكل إيسيين على لقب أفضل لاعب في القارة الأفريقية لعام ٢٠٠٥م،إلا أن الثلاثي مرتبط بمباريات مع أنديتهم الأوروبية في ذات التوقيت.

يد تونس تستعد في فرنسا لكأس إفريقيا

غادر المنتخب التونسي لكرة اليد إلى فرنسا وتحديداً إلى مدينة مونبلييه لإقامة معسكرا تحضيريا في إطار الإعداد لبطولة إفريقيا للأمم لكرة اليد التي ستقام بتونس من ١٠ إلى ٢٠ يناير الجاري .

وأجرى منتخب تونس تدريبين قبل أن يتبارى ودياً أمام فريق مونبلييه متصدر الدوري الفرنسي الممتاز ، ومن المقرر أن ينتقل منتخب تونس صباح اليوم إلى العاصمة الفرنسية باريس للمشاركة في بطولة "ماران" الدولية ، حيث يلعب المنتخب التونسي ضمن المجموعة الثانية إلى جانب منتخب الدنمارك وفريق أيفري الفرنسي منظم البطولة.

ويستهل منتخب تونس مشاركته في بطولة "ماران" الدولية بملاقاة نظيره الدنماركي الخميس، ثم يلعب السبت المقبل أمام ايفري الفرنسي.

واختار الجهاز الفني لمنتخب تونس بقيادة الكرواتي افنديتش ١٨ لاعباً للدخول في المعسكر الفرنسي ، وهم: مكرم الميساوي ومروان مغايز ووسيم هلال (حراس مرمى) وجلال التواتي وعلي مادي وعصام تاج ومحمود الغربي وأنور عياد وذاكر السبوعي ومكرم الجرو ومروان بلحاج وهيكل مغنم وصبحي سعيد ووسام حمام وصحبي بن عزيزة وسليم الهدوي ووسام بوسنينة وحاتم الحركاتي.

وتم تعيين النيجيري غلوفار النائب الثاني لرئيس الاتحاد الإفريقي لكرة اليد ليكون رئيساً للجنة الفنية لبطولة إفريقيا للأمم بتونس من ١٠ إلى ٢٠ يناير الجاري

ألماني يحول قمامة قرعة المونديال إلى ذهب!

يقول اخصائي الديكور الالماني ماتياس بلوم انه تلقى عرضا ووافق عليه لبيع قصاصة الورق التي كتب عليها اسم المانيا الدولة المضيفة واستخدمت خلال قرعة نهائيات كأس العالم التي سحبت في مدينة لايبزيج الألمانية في التاسع من ديسمبر كانون الاول الماضي.

وقال بلوم ان المانيا يدعى رالف وافق على شراء هذه القصاصة مقابل ١١٢٥٠ يورو (١٣٣٠٠ دولار).

وقد عثر بلوم على قصاصات الاوراق التي كتب عليها اسماء المنتخبات الاثنين والثلاثين التي استخدمت في سحب قرعة نهائيات كأس العالم المقبلة لكرة القدم التي تستضيفها المانيا في ٢٠٠٦ في سلة للمهملات بعد اجراء القرعة في لايبزيج.

وقال بلوم ان المزاد على ٣١ قصاصة متبقية سيستمر عبر الانترنت خلال الاسابيع القليلة المقبلة.

واضاف بلوم "دخل نحو ١٥ الف شخص لإلقاء نظرة على قصاصة الورق التي تحمل اسم انجلترا وان السعر وصل الان الى ١٧٥٠ جنيها استرلينيا (٣٠١٤ دولارا)".

وسيعرض بلوم قصاصة كل يوم بعد ذلك.

من جهة اخرى حذر الاتحاد الدولي لكرة القدم (الفيفا) الرجل من المضي قدما في المزاد والتربح من وراء هذه الاوراق.

وقال اندرياس هيرين المتحدث باسم الفيفا الاسبوع الماضي ان الاتحاد سيفكر في اتخاذ خطوات قانونية ان لم يتوقف الرجل عن تنظيم المزاد.

الا ان الرجل يرد على ذلك قائلا "انا عثرت على هذه المواد في سلة للمهملات وهي ملك لي الان."

اقالة جميل لحود من اتحاد التزلج الاماراتي

أعلن الاتحاد اللبناني للتزلج برئاسة رئيسها كميل رزق قبول استقالة العضو النقيب جميل لحود، ٢٠ يناير ٢٠٠٦ لانتخاب عضو متمم.

كما قرر الاتحاد ايضا تحديد الجمعة ١٧ منه آخر موعد لقبول طلبات الترشيح لدى الامانة العامة للاتحاد.

وعلى وجه اخر اقام نادي حفرون اهمج سباقا للتعرج الطويل في منطقة اللقلوق بمشاركة ١٤ لاعبا دون ٢١ سنة، فاحتل شربل زيادة المركز الاول، وتلاه الان حردان وبيار عطاالله وجورج خوري وجوزف جبرايل.

تكهنات حول مشاركة إيسيين مع غانا في كأس الأمم .. وتأكد غياب مونتاري

باتت مشاركة الغاني مايكل إيسيين لاعب خط وسط تشيلسي الإنجليزي مع منتخب بلاده في بطولة كأس الأمم الأفريقية الخامسة والعشرين في مصر محل شك بعد إصابته في مباراة فريقه الأخيرة في الدوري الإنجليزي يوم الإثنين أمام وست هام يونايتد.

وذكر أن إيسيين أصيب في ركبته بعد التحام قوي مع نيجل ريو- كوكر لاعب وست هام يونايتد في المباراة التي أقيمت بين الفريقين في المرحلة الحادية والعشرين من الدوري المحلي وانتهت لصالح تشيلسي ٣-١.

وأشير إلى أن إيسيين قد لا يلحق ببطولة كأس الأمم الأفريقية التي ستنطلق في العشرين من شهر يناير الحالي في حال عدم اكتمال شفاءه من هذه الإصابة.

وفي ضربة أخرى إلى طموحات "النجوم السوداء" في إحراز لقب البطولة ، تأكد غياب سولي مونتاري لاعب خط وسط أودنيزي الإيطالي عن البطولة بسبب تمزق في كاحل قدمه ، والتي ستبعده عن الملاعب لنحو الشهر.

وسيرتدي مونتاري ضمادة خاصة لحماية كاحل قدمه لمدة عشرين يوما ، قبل أن يتم إجراء المزيد من الفحوص له للتعرف على مدى استجابته للعلاج.

وكان مونتاري وإيسيين ضمن القائمة النهائية التي أعلنها الصربي راتومير ديوكوفيتش المدير الفني لمنتخب غانا لبطولة كأس الأمم الأفريقية التي ستستضيفها مصر في الفترة من ٢٠ يناير إلى ١٠ فبراير المقبلين.

يذكر أن قرعة كأس الأمم الأفريقية أوقعت غانا ضمن المجموعة الرابعة والتي تضم إلى جانبها منتخبات نيجيريا والسنغال وزيمبابوي.

الاتحاد المصري يرفض الغاء بطولة الكأس هذا الموسم

رفض مجلس إدارة اتحاد الكرة المصري برئاسة سميرزاهر إقتراحاً من لجنة المسابقات بالغاء مسابقة كأس مصر هذا الموسم، وذلك لعدم وجود أوقات فراغ لإقامة المسابقة.

ويأتي هذا الموقف من قبل اتحاد الكرة بناء على طلب أغلبية الأندية خاصة أندية الدرجة الأولي بعد أن وصل إلي علمها ان لجنة المسابقات تدرس الغاء مسابقة كأس مصر، فعقد زاهر اجتماعا طارئاً وتقرر علي الفور رفض هذا الاقتراح من لجنة المسابقات واستمرار بطولة الكأس مع استبعاد فكرة الالغاء تماماً.

هذا وتم تكليف لجنة المسابقات بوضع مواعيد المسابقة التي تنطلق يوم ٨ يناير الحالي بالدور التمهيدي الأول وحتي نهاية المسابقة في الأيام الأولى من يونيو القادم، وحتي يتنسي للأندية والجماهير التفرغ لمتابعة كأس العالم الذي يبدأ بألمانيا اعتبارا من ٩يونيو، حيث ان الفيفا طلبت رسمياً من الاتحادات الأهلية عدم إقامة أي مباريات محلية اعتباراً من ٢٠مايو القادم.

من ناحية اخرى تعلن لجنة المسابقات بالاتحاد المواعيد الجديدة لمباريات الدور الثاني من الدوري العام التي تنطلق اعتباراً من ١٣فبراير القادم بمباريات الاسبوع الرابع عشر، كما يعلن عن مواعيد المباريات المؤجلة للأهلي التي ستقام تباعاً حسب ترتيبها المحدد من قبل باستثناء لقاء الأهلي والزمالك المؤجل من الاسبوع الحادي عشر سيقام يوم ١٤فبراير القادم.

نساء مصر والجزائر في مباراة ودية

تقام يوم غد الخميس مباراة ودية في كرة القدم النسائية بين منتخبي مصر والجزائر باستاد الاسكندرية.وقال مدحت شلبي مدير الاعلام باتحاد الكرة المصري ان المنتخب الجزائري للكرة النسائية سيصل للبلاد مساء يوم الاثنين ليلعب المباراة على الاستاد الذي يستضيف في نفس اليوم مباراة منتخب مصر القومي ومنتخب زيمبابوي الودية بالاسكندرية وتقام المباراة النسائية أولا في الساعة الخامسة بالتوقيت المحلي.واضاف شلبي لرويترز يوم الاثنين "يحضر منتخب الجزائر بكامل لاعباته المحترفات وعلى رأسهن نعيمة العوادي لاعبة مرسيليا الفرنسي. وتأتي المباراة في إطار إعداد المنتخبين العربيين لخوض التصفيات المؤهلة لكأس الأمم الافريقية للكرة النسائية ٢٠٠٧ .وحصل منتخب الجزائر للكرة النسائية على الميدالية البرونزية في بطولة كأس الامم الأفريقية التي اقيمت في جنوب افريقيا عام ٢٠٠٥م.

غريب وبنحسي والزاكي نجوم استفتاء الأهرام العربي

اختارت مجلة الاهرام العربي المصرية العداء المغربي جواد غريب بطل العالم للماراثون عامي ٢٠٠٣ و٢٠٠٥ نجم النجوم في الوطن العربي للعام ٢٠٠٥ في استفتاء اجرته بمشاركة نخبة من خبراء الرياضة والاعلاميين الرياضيين العرب.

واختيرت مواطنته حسناء بنحسي حاملة فضية سباق ٨٠٠ م في بطولة العالم في هلسنكي أفضل رياضية.

وكانت المجلة منحت في استفتائها العام الماضي بنحسي لقب افضل انجاز عربي لاحرازها ميدالية فضية في اولمبياد أثينا.

وتقاسم كل من المصري عمرو شبانة بطل العالم في السكواش والبحريني رشيد رمزي حامل ذهبيتي سباقي ٨٠٠ م و١٥٠٠ م في بطولة العالم لالعاب القوى ,جائزة افضل انجاز فردي ,ونالت السعودية لقب افضل تنظيم لحدث رياضي لنجاحها في استضافة دورة التضامن الاسلامي الاولى.

منتخب تونس أفضل منتخب

وعلى صعيد كرة القدم اختارت المجلة منتخب تونس افضل منتخب عربي لحفاظه على زعامة الكرة العربية في التصنيف العالمي وتأهله الى مونديال المانيا ,واتحاد جدة السعودي افضل ناد عربي لاحتفاظه بلقب دوري ابطال اسيا وحلوله رابعا في بطولة العالم للاندية في اليابان.

الزاكي أفضل مدرب

ونال مدرب المنتخب المغربي السابق بادو الزاكي لقب افضل مدرب ,والمصري علاء عبد الصادق (انبي المصري) لقب افضل مدير فني, والمصري محمد ابو تريكة (الاهلي) لقب اللاعب المثالي ,والمغربي محسن ياجور (الرجاء البيضاوي) افضل لاعب واعد ,والمصري عصام عبد الفتاح افضل حكم ,والجزائري ابراهيم الجزار والاماراتي عيسى درويش افضل مساعدي حكم.

ميدو أفضل محترف

واختير مهاجم توتنهام الانكليزي الدولي المصري أحمد حسام "ميدو" أفضل محترف في أوروبا ,وجمهور الأهلي المصري أفضل جمهور, والشيخ طلال الفهد رئيس اللجنة الأولمبية الكويتية شخصية العام الرياضية.

نجوم العرب

واختارت المجلة تشكيلتين لمنتخب نجوم العرب من دون اللاعبين المحترفين في اوروبا ,الاولى ذهبية والثانية فضية.

التشكيلة الذهبية: السعودي مبروك زايد- الكويتي مساعد ندا والمصري عماد النحاس والسعودي حمد المنتشري والبحريني عبدالله المرزوقي والاردني خالد سعد والسعودي محمد نور والاماراتي سبيت خاطر والمصري محمد بركات والعماني عماد الحوسني والمصري عماد متعب.

التشكيلة الفضية: المصري عصام الحضري- التونسي صابر بن فرج والسعودي هادي شريفي والتونسي قيس الزواغي والمغربي عادل سراج والسعودي سعود كريري والعراقي نشأت أكرم والبحريني علاء حبيل والمغربي يوسف القديوي والسعودي ياسر القحطاني والمصري عمرو زكي.

الأخضر يبدأ تجاربه الودية اعتباراً من ١٨ يناير الجاري

حددت لجنة المنتخبات وشؤون اللاعبين في الاتحاد السعودي لكرة القدم أمس موعد إقامة الدورة الرباعية الدولية الودية التي تشارك فيها منتخبات السعودية وكوريا الجنوبية واليونان وفنلندا.

وأوضحت اللجنة في بيان أن الدورة ستقام على إستاد الملك فهد الدولي في الرياض من ٢١ إلى ٢٥ الحالي على أن تسبقها مباراة دولية ودية في ١٨ منه للمنتخب السعودي مع نظيره السويدي الذي يستعد بدوره إلى نهائيات المونديال.

ويلعب المنتخب السعودي في نهائيات المونديال في المجموعة الثامنة إلى جانب أسبانيا وأوكرانيا وتونس، والمنتخب الكوري الجنوبي ضمن المجموعة السابعة التي تضم فرنسا وسويسرا وتوغو، والسويدي في المجموعة الثانية مع إنجلترا والبارغواي وترينيداد وتوباغو.

هينجيس تواصل نجاحها في بطولة جولد كوست للتنس

واصلت لاعبة التنس السويسرية مارتينا هينجيس نجاحها في بطولة جولد كوست للتنس للسيدات المقامة في استراليا يوم الثلاثاء بفوزها في لقاء الزوجي بالبطولة على الصينيتين لي تينج وسون تيانتيان الفائزتين بذهبية دورة الالعاب الاولمبية في أثينا.

وتغلبت هينجيس بالمشاركة مع الفرنسية تاتيانا جولوفان على الصينيتين ٦-١ و٦-٤ على الملعب الرئيسي يوم الثلاثاء بعد أن فازت بأولى مبارياتها في منافسات الفردي بالبطولة يوم الاثنين.

وكانت هينجيس (٢٥ عاما) توقفت عن اللعب عام ٢٠٠٢ لاصاباتها في القدم والكاحل وتستغل بطولة جولد كوست وبطولة سيدني الدولية التي تجرى الاسبوع المقبل كاعداد لبطولة استراليا المفتوحة التي تبدأ في ١٦ يناير كانون الثاني وهي أولى البطولات الاربع الكبرى خلال العام.

وفي مباريات الدور الثاني بمنافسات فردي السيدات التي جرت يوم الثلاثاء فازت الروسية دينارا سافينا المصنفة الثالثة في البطولة على التشيكية ايفيتا بينيسوفا ٦-صفر و٦-١ .

وفي بقية المباريات صعدت الايطالية فلافيا بينيتا المصنفة الرابعة الى الدور الثالث بفوزها على الصينية نا لي ٦-٢ و٦-٢ .

وفازت الاسبانية انابل ميدينا المصنفة الثامنة على اليابانية ايكو ناكامورا ٦-٤ و٦-٤ .

وفازت التشيكية لوسي سافاروفا على جارميلا جيدوسوفا من سلوفاكيا ٤-٦ و٧-٥ و٦-٤ .

مدينة بورسعيد مستعدة لاستقبال مباريات كأس الأمم الأفريقية للقدم

انهت مدينة بورسعيد المصرية استعدادها لاستقبال مباريات بطولة كأس الامم الافريقية التي تستضيفها مصر بداية من ٢٠ يناير كانون الثاني.

وقال محمد خليل منسق مجموعة بورسعيد بالبطولة انه تم استلام الملاعب التي ستقام عليها مباريات المجموعة الرابعة وهي ملعب استاد بورسعيد الذي تقام عليه المباريات الرسمية ويسع ٣٠ الف متفرج وملعبا الرباط والمريخ المخصصان لتدريبات فرق المجموعة.

واضاف خليل يوم امس الثلاثاء "سيتم خلال اليومين القادمين عقد اجتماع موسع لوضع الترتيبات النهائية لاستقبال فرق المجموعة الاربع وتأمين اماكن اقامتها وتحركاتها طبقا للجداول الموضوعة ويشارك في هذه الاجتماعات مندوبون عن الاتحاد الافريقي لكرة القدم."

وبدأت منطقة بورسعيد لكرة القدم برئاسة سمير الغزناوي تكثيف الدعاية في مدينة بورسعيد ونشر ملصقات الدعاية للبطولة وتزيين الميادين والشوارع الرئيسية استعداداً لاستقبال الحدث.

وتستضيف مدينة بورسعيد مباريات المجموعة الرابعة والتي تضم غانا ونيجيريا والسنغال وزيمبابوي.

وتنظم مصر بطولة كأس الامم الافريقية التي تحمل رقم ٢٥ في الفترة من ٢٠ يناير وحتى العاشر من فبراير شباط بمشاركة ١٦ منتخبا افريقيا.

رئيس نادي ريال مدري يطالب لاعبيه بالقتال لنيل أي لقب

طالب رئيس نادي ريال مدريد الأسباني لاعبي الفريق بإحراز لقب كيفما كان لإنقاذ الموسم.

وقال بيريز يجب أن نقاتل لإحراز أي لقب هذا الموسم؛ لان أنصارنا غير راضين عن مستوانا، يجب أن نغيّر روح الفريق ونرفع معنوياتنا، لا تنسوا بأنكم تلعبون في ريال مدريد. يجب أن نحرز لقباً.

وتابع: يجب أن نقاتل في كل مسابقة من المسابقات التي نشارك فيها، معززا الثقة في المدرب المحلي خوان رامون لوبيز كارو خليفة البرازيلي فاندرلي لوكسمبورغو الذي أقيل من منصبه الشهر الماضي بعد النتائج المخيّبة التي حققها مع الفريق منذ مطلع الموسم الحالي.

ويحتلّ ريال مدريد المركز الخامس في الدوري المحلي بفارق ١١ نقطة خلف غريمه التقليدي برشلونة المتصدر وحامل اللقب، وهو مؤهل لثمن نهائي مسابقة كأس أسبانيا حيث يحل ضيفاً على اتلتيك بلباو اليوم الثلاثاء، بالإضافة إلى الدور الثاني لمسابقة دوري أبطال أوروبا حيث سيلاقي أرسنال الإنجليزي في ٢١ فبراير المقبل ذهاباً في مدريد و٨ مارس المقبل إيابا في لندن.