رونالدينيو يتوقع انضمام هنري ولامبارد لبرشلونة

أكد النجم البرازيلي الشهير رونالدينيو لاعب فريق برشلونة الإسباني لكرة القدم أنباء تشير إلى قرب انضمام الإنجليزي فرانك لامبارد والفرنسي تيري هنري نجمي تشلسي وأرسنال الإنجليزيين، إلى فريقه.

وجاء تأكيد رونالدينيو في حديث خاص أشار فيه إلى تزايد التوقعات بانضمام اللاعبين، مؤكدا إعجابه باللاعبين حيث وصف هنري بأنه "لاعب جميل ذو أسلوب لعب متكامل والأهم من ذلك أنه يعشق كرة القدم".

وكانت الأنباء قد ترددت مرارا حول انتقال هنري إلى برشلونة نهاية الموسم الجاري لكن رونالدينيو أضاف هذه المرة اسم لامبارد إلى هذه التوقعات، وهو ما يمثل صدمة لجماهير أرسنال وتشلسي التي ترغب في الاحتفاظ بالنجمين الكبيرين.

وفي تأكيد إضافي للخبر قالت الصحيفة البريطانية إن لامبارد الذي جدد عقده مع تشلسي مؤخرا براتب أسبوعي يصل إلى ٩٩ ألف جنيه إسترليني (١٧١ ألف دولار تقريبا) يتلقى حاليا دروسا في اللغة الإسبانية، وإنه يتطلع لقضاء عطلة في برشلونة.

وتوقعت نيوز أوف ذا وورلد أن يفكر برشلونة

أكد النجم البرازيلي الشهير رونالدينيو لاعب فريق برشلونة الإسباني لكرة القدم أنباء تشير إلى قرب انضمام الإنجليزي فرانك لامبارد والفرنسي تيري هنري نجمي تشلسي وأرسنال الإنجليزيين، إلى فريقه.

وجاء تأكيد رونالدينيو في حديث خاص أشار فيه إلى تزايد التوقعات بانضمام اللاعبين، مؤكدا إعجابه باللاعبين حيث وصف هنري بأنه "لاعب جميل ذو أسلوب لعب متكامل والأهم من ذلك أنه يعشق كرة القدم".

وكانت الأنباء قد ترددت مرارا حول انتقال هنري إلى برشلونة نهاية الموسم الجاري لكن رونالدينيو أضاف هذه المرة اسم لامبارد إلى هذه التوقعات، وهو ما يمثل صدمة لجماهير أرسنال وتشلسي التي ترغب في الاحتفاظ بالنجمين الكبيرين.

وفي تأكيد إضافي للخبر قالت الصحيفة البريطانية إن لامبارد الذي جدد عقده مع تشلسي مؤخرا براتب أسبوعي يصل إلى ٩٩ ألف جنيه إسترليني (١٧١ ألف دولار تقريبا) يتلقى حاليا دروسا في اللغة الإسبانية، وإنه يتطلع لقضاء عطلة في برشلونة.

أكبر قضية رياضية إنسانية في الملاعب السعودية:

لاعب أهلي جدة عبدالغني يتنازل عن حقه الشرعي ضد مرزوق العتيبي

بات لاعب المنتخب السعودي الدولي السابق لاعب اتحاد جدة مرزوق العتيبي من أسعد السعوديين بل الناس كافة، خصوصاً بعد التهليل الكبير الذي أطلقه المجتمع السعودي ، بعد أن اسدلت الستارة على قضيته مع لاعب الأهلي حسين عبد الغني بعد عام ونصف من المداولات في أروقة المحاكم والقضاء السعودي.

واعتلت الزغاريد منزل العتيبي، ولم ينقطع هاتفه المحمول عن الرنين، أو عن طريق المسجات التي أرسلت له بواسطة الـ sms وتهنئته على العفو الذي قام به لاعب الأهلي الدولي السابق حسين عبد الغني وتنازله عن حقه الشخصي والمعنوي وأردف المحبون للاعب عبدالغني على كتفه، والدعاء له عرفانا بما قام به من تصرف حميم رفعت المجتمعات كافة قبعاتها احتراماً لسمو الأخلاق الذي ارتقى بها لاعب الأهلي.

وتكمن القصة عندما اعتدى لاعب اتحاد جدة على لاعب الفريق المنافس والجار اللدود الأهلي في مقابلتهما في الاستحقاق العربي كأس دوري أبطال العرب في نسختها الأولى قبل موسمين، والتي استضافها الاتحاد وأحرز لقبها الأهلي.

وكانت فلاشات الصحافة وكاميرات التلفزة رصدت اعتداء العتيبي وتعمده ضرب حسين مما أستدعى الأمر دخله أحد مستشفيات جدة، وبالتالي قدم فيه بلاغا بواقعة جرم التعمد والضرب في مخفر الشرطة، وتطورت القضية بداعي مكابرة العتيبي في بداية الأمر وعدم اعتذاره، ودخلت القضية نفق المحاكم، وحكمت عليه المحكمة الجزئية في جدة بالجلد والسجن وصادقت عليه محكمة التمييز.

لكن عبدالغني تجاوب أخيرا مطالب مرزوق بعد أن أعتذر له عبر وسائل الأعلام السعودية، إضافة إلى اجتهادات أهل الخير معه في سبيل العفو وأعلن ذلك على الملأ قائلا: "عفوت عن مرزوق العتيبي لوجه الله" .

والغريب أن قضية عبدالغني ومرزوق أخذت إبعادا واسعة على مدار أكثر من سنة، وخرجت على غير العادة في مشاكل الرياضة والرياضيين التي ترجع إلى الجهة الرسمية التابعة وهي الاتحاد السعودي لكرة القدم، إلى المحاكم الشرعية في السعودية.

بدأ مرزوق العتيبي او "روماريو العرب" كما يحب أن يطلق عليه جماهيره، مسيرته الدولية بصعود مذهل اوصله الى القمة في بطولة القارات على كأس الملك فهد في المكسيك (٩٩) التي شهدت مولد نجوميته عندما كان في الرابعة والعشرين من عمره وحصل على الكرة البرونزية بصفته ثالث هداف في البطولة بعد البرازيلي رونالدينيو (الكرة الذهبية) والمكسيكي بلانكو (الكرة الفضية)

وقد اسهم العتيبي بشكل كبير في فوز منتخب السعودية التاريخي على نظيره المصري بطل افريقيا انذاك (٥-١) سجل منها ٤ اهداف وكان سجل ٦ اهداف من اصل ٨ للسعودية في هذه البطولة حيث اضاف هدفين في مرمى منتخب البرازيل عندما خسر منتخب بلاده ٢-٨ ليصبح ثاني لاعب سعودي يهز الشباك البرازيلية بعد لاعب القرن السعودي ماجد عبدالله مع منتخب بلاده الاولمبي في اولمبياد لوس انجلوس ١٩٨٤.

رئيس جديد لاتحاد الطائرة العربي

خلال الجمعية العمومية للإتحاد العربي لكرة الطائرة، تم انتخاب مجلس ادارة جديد للاتحاد برئاسة الشيخ علي بن حمد آل خليفة. وكان فد من الاتحاد اللبناني للكرة الطائرة برئاسة رئيسه المحامي وليد بونس قد شارك في أعمال الجمعية العمومية للاتحاد العربي للعبة التي عُقدت في العاصمة البحرينية المنامة. وضم الوفد إلى جانب بونس، نائب رئيس الاتحاد غسان قزيحة وأمين الصندوق اميل جبور.

وكان الوفد اللبناني لقي حفاوة بالغة في المنامة من قبل الشيخ علي بن حمد آل خليفة الذي كان في استقبال الوفد اللبناني في صالون الشرف وفي وداعه على أرض المطار.

وعلى هامش الجمعية العمومية لإتحاد العربي، عقد الوفد اللبناني اجتماعات مع رؤساء و مسؤولي الاتحادات العربية تناولت العلاقات الثنائية وسبل التعاون بين الطرفين.

برشلونة ينوي انفاق ٣٠ مليون يورو استعدادا للموسم الجديد

كشف فيران سوريانو نائب رئيس نادي برشلونة الإسباني عن نية النادي إنفاق مبلغ ٣٠ مليون يورو (نحو ٣٥,٥ مليون دولار) استعدادا للموسم القادم.

وقال سوريانو : "قررنا استثمار نحو ٣٠ مليون يورو قبل بداية الموسم القادم ، ولكن لن يتم إنفاقهم جميعا على شراء اللاعبين".

ويسعى حامل لقب الدوري الإسباني لتدعيم صفوف بلاعب أو إثنين على أقصى تقدير على رأسهم النجم الفرنسي تييري هنري مهاجم الأرسنال الإنجليزي.

وأضاف نائب رئيس البارسا :"نحن متفائلون بشأن عائدات الموسم القادم ، فسوف تدخل خزائن النادي نحو ٣٠٠ مليون يورو من عائدات الإعلانات على قميص الفريق".

ويتصدر برشلونة الدوري المحلي برصيد ٤٠ نقطة بفارق نقطتين عن أوساسونا الثاني ، و١١ نقطة كاملة عن ريال مدريد غريمه التقليدي الذي يحتل المركز الخامس.

جعفر يتمنى التوفيق لجهاز الكرة الجديد بالزمالك

أكد فاروق جعفر المدير الفني السابق للفريق الاول لكرة القدم بنادي الزمالك المصري، انه يحترم قرارات مجلس إدارة النادي التي جاءت بجهاز فني جديد للفريق .

وأكد انه علي استعداد لتقديم اي عون ومساعدة، وانه ينوي تقديم تقرير فني شامل علي الفريق واللاعبين الي الجهاز الفني الجديد .

وتمني جعفر التوفيق لمجلس الادارة وللجهاز الفني الجديد ، وأكد أنه تحت أمر النادي ، وانه لم ولن يفرض نفسه علي أحد كما تردد في الفترة الماضية ، مشيراً الى انه يكن كل الاحترام لجميع الأطراف ويهمه في المقام الأول ان يستكمل الزمالك مسيرته بنجاح.

كان مجلس إدارة النادي قد استنكر الاعتداءات التي تعرض لها جعفر بالنادي، ولكنه قرر فتح صفحة جديدة مع الاعضاء، وأكد مرسي عطا الله رئيس النادي ان مجلس الادارة سيبدأ من الآن محاسبة أي عضو يخرج عن الروح الرياضية والسلوك القويم ، وأكد أنه بروح الحب وليست بروح التهديد سيضطر المجلس إلي تطبيق اللائحة علي أي فرد يخرج عن السلوك القويم داخل النادي .

قطري وبحرينيان ضمن قائمة أفضل عدائي ٢٠٠٥م

حل القطري سيف سعيد شاهين ثانيا في استفتاء الاتحاد الدولي لألعاب القوى للاعب العام بعد الإثيوبي كينيسا بيكيلي ، فيما جاء البحريني رشيد رمزي في المركز الرابع في استفتاء أفضل عدائي العام.

وأعلن الاتحاد الدولي لألعاب القوى على موقعه الإلكتروني قائمة أفضل لاعبي ألعاب القوى هذا العام حسب أراء المتخصصين والصحفيين ، والتي كشفت عن تفوق كبير لبيكيلي الذي حل في المركز الأول برصيد ٣٥٥ صوتا بفارق ٨١ صوتا عن شاهين المتخصص في سباقات الحواجز.

واحتل رمزي المركز الرابع المعروف بتألقه في سباقات المسافات المتوسطة بعد نيله ٨٥ صوتا ، واحتل الأمريكي بيرشون جاكسون المركز الأول كأفضل عداء هذا العام برصيد ١٧٦ صوتا.

وعلى مستوى السيدات جاءت البحرينية مريم جمال بطلة سباقات ١٥٠٠ متر في المركز التاسع في استفتاء أفضل عداءة هذا العام بحصولها على ٢٦ صوتا ، فيما احتلت السويدية كارولينا كلافت بطلة السباعي المركز الأول في الاستفتاء ذاته برصيد ١٥٣ صوتا.

مدرب مانشستر يونايتد فيرغوسون باق بالفريق رغم الانتقادات

أعرب الأسكتلندي أليكس فيرغوسون مدرب مانشستر يونايتد الإنجليزي عن عزمه البقاء مع فريق "الشياطين الحمر" رغم الأقاويل التي تتحدث عن ضرورة تركه لمنصبه.

وجاء هذا التأكيد بعد توجيه انتقادات كثيرة لفيرغوسون لخروج فريقه من الدور الأول لدوري أبطال أوروبا بحلوله رابعا وأخيرا في المجموعة الرابعة ،وبالتالي لن يشارك بكأس الاتحاد الأوروبي ،مع العلم أنها المرة الأولى التي يودع فيها الفريق الإنجليزي من الدور الأول في السنوات العشر الأخيرة.

وقال فيرغوسون إنه باق مع الفريق على الرغم من الانتقادات التي توجه له وتطالب برحيله عن مانشستر يونايتد ،مضيفا أنه يريد التأكد من أن الفريق يسير على الطريق الصحيح.

وأكد فيرغوسون عزمه على قيادة مانشستر أكثر من أي وقت مضى في موسم ٢٠٠٦. مضيفا أنه سعيد لأن اللاعبين يقدمون كل ما لديهم، وعندهم الرغبة في العودة بالفريق للمستوى السابق.

ويمر مانشستر يونايتد في الوقت الحاضر بمرحلة إعادة البناء وهذه المسألة تتطلب بعض الوقت ،علما بأن الفريق يحتل المركز الثاني بفارق تسع نقاط عن تشلسي المتصدر.

فتيات بوشر العماني يستعرضن أمام عضو الفيفا

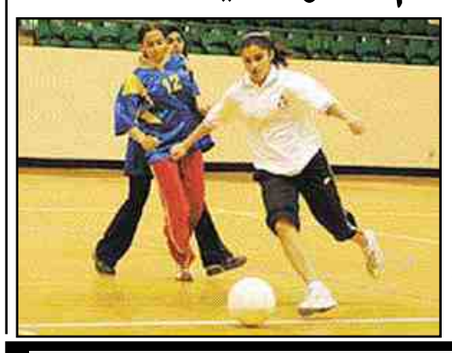

استعرض فريق فتيات بوشر العماني أول تدريب رسمي بحضور محسن الجيلاني مندوب الاتحاد الدولي لكرة القدم بهدف تعريف مندوب الفيفا بالامكانيات الفنية والبدنية العالية التي يتمتع بها هذا الفريق ليكون النواة الاولى لفريق عماني يمارس كرة القدم.

واكد الجيلاني انه جاء للتعرف مشاهدة الفريق العماني بهدف رفع تقرير مفصل للاتحاد الدولي (الفيفا) عن نشاط هذه اللعبة في سلطنة عمان وعلى أثر هذا التقرير سوف يتم تقديم الدعم المخصص من الاتحاد الدولي إلى الاتحاد العماني لكرة القدم لدعم هذه النشاط سواء في الاتحاد او الاندية التي تزاول لعبة كرة القدم مشيرا بان هناك ٢٥ ألف دولار سنويا يقدمها الاتحاد الدولي لكل اتحاد يدخل ويهتم بهذا النشاط النسوي يخصص ١٠٪ منه لدعم الاندية.

وقال انه يقوم حاليا بجولة في القارة الاسيوية من اجل متابعة ومشاهدة الفرق النسوية الكروية في القارة والمنتخبات لذا فان جولته تشمل معظم الدول الاسيوية منها ايضا الامارات العربية المتحدة ومملكة البحرين وافغانستان وباكستان واليابان وكوريا والصين.

يذكر ان فريق بوشر للفتيات يدربهم المدرب الوطني راشد ضحي ويتدرب ثلاث مرات في الاسبوع بالصالة الرئيسية بمجمع السلطان قابوس الرياضي ببوشر حيث يتكون الفريق حاليا من ٢٠ لاعبة

ألماني ينظم مزادا على قمامة قرعة كأس العالم ٢٠٠٦!

قال أخصائي الديكور الألماني ماتياس بلوم يوم الإثنين إنه طرح من جديد للبيع عبر المزاد الأوراق التي كتبت عليها أسماء المنتخبات الـ٣٢ التي استخدمت في سحب قرعة نهائيات كأس العالم المقبلة التي تستضيفها ألمانيا في العام المقبل.

وقال بلوم ، الذي عثر على هذه القصاصات في سلة للمهملات بعد اجراء القرعة في لايبزيج في التاسع من ديسمبر الجاري ، إنه يتعين على أي شخص يرغب في الاشتراك في المزاد تسجيل إسمه وبيانات جواز سفره ضمانا للجدية.

وقال بلوم لرويترز : "اضطررنا إلى إلغاء المزاد (السابق) لأن بعض العروض لم تكن جادة .. اتخذنا الآن خطوات لضمان وجود الجادين فقط".

وأضاف بلوم : "تبين أن أحد العروض الذي بلغت قيمته ١٢٠ الف يورو (١٤٢٤٠٠ دولار) كان مجرد مزحة".

وقال بلوم إن الورقة ذات اللونين الأزرق والبرتقالي التي كتب عليها إسم ألمانيا الدولة المضيفة طرحت يوم الإثنين للبيع في المزاد ، وأن العروض وصلت إلى ١٥ ألف ي

وستستمر المزادات لبيع الأوراق عشرة أيام.

من جهة أخرى ، حذر الاتحاد الدولي لكرة القدم (الفيفا) الرجل من المضي قدما في المزاد.

وقال أندرياس هيرين المتحدث باسم الفيفا إن الاتحاد الدولي سيفكر في اتخاذ خطوات قانونية إن لم يتوقف الرجل عن تنظيم المزاد.

إلا أن الرجل يرد على ذلك قائلا : "عثرت على هذه المواد في سلة للمهملات ، وهي ملك لي الآن".

العراق وعمان وديا في فبراير المقبل في مسقط

اعلن المدير الفني للمنتخب العراقي لكرة القدم السيد اكرم احمد سلمان اليوم الثلاثاء ان منتخب بلاده سيلتقي مع نظيره العماني وديا في الثامن من فبراير المقبل في مسقط.

واوضح سلمان في تصريح صحفي: "اللقاء الودي يندرج ضمن برنامج الاستعداد الخاص بتصفيات امم اسيا والتحضير لخوض منافساتها".

واضاف "منتخب عمان يعد الان من المنتخبات القوية واعتقد ان مباراتنا معه ستكون فرصة مفيدة جدا لتدعيم خطوات الاعداد للاستحقاقات المقبلة".

المنتخب السعودي يواجه إيطاليا قبل المونديال

يعكف الاتحاد السعودي لكرة القدم على تأمين نزالات ودية للمنتخب السعودي بغية إعداده بالشكل المناسب لخوض غمار كأس العالم ٢٠٠٦ التي ستدور رحاها في ألمانيا الصيف المقبل، بعد تاكد منازلته للسويد في ١٨ كانون الثاني (يناير) المقبل.

ولم يتحدد إلى الآن نزالاته مع بلغاريا، إيطاليا، فرنسا، البرتغال، والمغرب.

ورشحت الأخبار بأن فرنسا ربما استبعدت من القائمة لضعف مستوى المنتخب الفرنسي "الديوك" في الفترة الحالية، فيما ستكون بروفة إيطاليا الأخيرة في جنيف قبل خوض غمار المونديال العالمي.

يشار إلى أن المنتخب السعودي سينظم دورة رباعية ودية "دورة إل جي" خلال من ٢١ إلى ٢٥ كانون الثاني (يناير) المقبل بمشاركة التشيك، وكوريا الجنوبية، فيما لم يتحدد الضلع الرابع.

تأجيل عملية استبدال شرايين قلب دي ستيفانو بسبب الحمى

أرجأ الاطباء إجراء عملية استبدال شرايين القلب لاسطورة كرة القدم الارجنتيني الاصل أسباني الجنسية ألفريدو دي ستيفانو بسبب إصابته بحمى شديدة رغم تجاوزه للمرحلة الحرجة.

وكان الاطباء بالمستشفى الذي يرقد فيه النجم السابق يعتزمون إجراء عملية استبدال شرايين قلبه الاثنين ولكن إصابته بالحمى دفعتهم لتأجيل العملية الجراحية إلى ما بعد شفائه من الحمى.

وكان دي ستيفانو (٧٩ عاما) الرئيس الفخري لنادي ريال مدريد الاسباني لكرة القدم قد نقل إلى المستشفى مساء السبت اثر إصابته بأزمة قلبية عندما كان بصحبة ذويه وأقربائه بمدينة بلنسية الاسبانية حيث رقد خلال اليومين الماضيين في حالة خطيرة بغرفة العناية المركزة.

وقال الجراح أنستاسيو مونتيرو الذي يتولى الاشراف على حالة دي ستيفانو في مستشفى (لا في) في بلنسية يوم الاثنين "كان موقفا صعبا بالفعل.. وكانت حالته حرجة للغاية مساء أمس ولكن لحسن الحظ أنه تجاوز المرحلة الحرجة".

وأضاف مونتيرو "والان علينا أن ننتظر لايام قليلة حتى تتحسن حالته قبل أن نجري له العملية".

يذكر أن دي ستيفانو الاسباني الجنسية أحد أعظم اللاعبين في تاريخ كرة القدم وحقق مع ناديه ريال مدريد العديد من الالقاب ومنها بطولة دوري أبطال أوروبا لخمس سنوات متتالية في الفترة من ١٩٥٦ إلى عام ١٩٦٠ بالاضافة إلى تحقيقه بطولة الدوري في أسبانيا ثماني مرات بين عامي ١٩٥٤ و ١٩٦٤.

وشارك دي ستيفانو الذي عرف بلقب "السهم الاشقر" مع الفريق في أكثر من ٦٠٠ مباراة وأحرز أكثر من ٤٠٠ هدف كما قاد فريق بلنسية كمدرب للفوز بالدوري الاسباني عام ١٩٧١ وكأس أسبانيا عام ١٩٧٩ وكأس الاندية الاوروبية أبطال الكاس عام ١٩٨٠.

وتولى دي ستيفانو في السنوات الخمس الماضية منصب الرئيس الفخري لنادي ريال مدريد وهو منصب يقتصر دوره على التحدث لوسائل الاعلام لدى عقد النادي أي صفقات مع لاعبين جدد.

وقضت مجموعة من مشجعي النادي الملكي اليومين الماضيين خارج استاد سانتياجو برنابيو معقل فريق ريال مدريد حيث اقاموا الصلوات على مدار ٢٤ ساعة يوميا وحملوا الشموع والملصقات التي تحمل صور واسم دي ستيفانو.

توجيه الدعوة لبيكنباور لزيارة مصر أثناء كأس الامم الافريقية

وجه المهندس هاني أبو ريدة رئيس اللجنة المنظمة لبطولة كأس الامم الافريقية ٢٠٠٦ في مصر الدعوة إلى أسطورة كرة القدم الالمانية فرانز بيكنباور لحضور حفل افتتاح البطولة التي تستضيفها مصر خلال الفترة من ٢٠ يناير إلى العاشر من فبراير المقبلين.

وقال أبو ريدة في تصريح صحفي اليوم الثلاثاء إنه اتصل ب "القيصر" هاتفيا لدعوته ولكن بيكنباور اعتذر عن عدم حضور حفل افتتاح البطولة والذي يتزامن مع تواجده في أمريكا الشمالية والجنوبية ضمن جولة الترحيب التي يقوم بها لتهنئة المنتخبات المتأهلة لنهائيات كأس العالم ٢٠٠٦ بألمانيا.

وأوضح أبو ريدة أنه حصل على وعد من بيكنباور بزيارة مصر خلال فترة البطولة وحضور حفل الختام باستاد القاهرة في العاشر من فبراير المقبل إذا لم تحدث أي مفاجآت.

وأشار أبو ريدة إلى أن زيارة بيكنباور الذي يرأس أيضا اللجنة المنظمة لبطولة كأس العالم ٢٠٠٦ سيكون "حدثا تاريخيا بارزا" في كأس الامم الافريقية بمصر لانه من الشخصيات الكروية والرياضية البارزة في تاريخ اللعبة وتواجده في الختام سيكون مصدر سعادة للجنة المنظمة والمصريين بوجه عام.

تجدر الاشارة إلى أن بيكنباور زار قبل أيام كلا من تونس وأنجولا وتوجو وكوت ديفوار وغانا ضمن جولة الترحيب لتهنئة المنتخبات الافريقية الخمسة على تأهلها لنهائيات كأس الامم الافريقية.

اتحاد اليد الإماراتي يعتمد ميزانية عام ٢٠٠٦م

عقد مجلس إدارة الاتحاد الاماراتي لكرة اليد اجتماعه الدوري برئاسة عبيد سالم الشامسي والذي تم فيه الاطلاع على توصيات لجان الاتحاد والرسائل الواردة.

كما تم في الاجتماع اتخاذ العديد من القرارات التي تصب في مصلحة المنتخبات الوطنية وقضاة الملاعب ولجنة رياضة كرة اليد النسائية، وتم اعتماد الميزانية التقديرية للاتحاد للسنة المالية ٢٠٠٦ وما تضمنته من إيرادات ومصروفات.

وتمت الموافقة على توصية لجنة المنتخبات الوطنية بشأن تأجيل قرار المشاركة في البطولة الآسيوية الثانية للناشئين تحت ١٩ سنة والمقرر إقامتها خلال الفترة من ٢٥ يونيو وحتى الأول من يوليو المقبلين، وذلك لمزيد من الدراسة في ضوء تعيين الأجهزة الفنية والإدارية للمنتخبات الوطنية. وقرر المجتمعون مخاطبة الهيئة العامة لرعاية الشباب والرياضة بشأن الموافقة على تعيين مدرب متفرغ للرجال وآخر للناشئين من أبناء الدولة العاملين بهذا المجال.

ووافق مجلس الإدارة على مقترح لجنة المسابقات بشأن تنظيم بطولة لفرق الرجال الحاصلة على المراكز من الخامس ولغاية العاشر في بطولة الدوري العام للموسم الحالي خلال الفترة من ٢٤ أبريل إلى الخامس من مايو المقبل على هامش بطولة السوبر الذهبية للرجال لإتاحة الفرصة لإقامة دراسات حكام قارية على المستوى الآسيوي ويقوم بإدارة مبارياتها الحكام المشاركون في الدراسة لإجراء الاختبارات العملية بعد موافقة الاتحاد الآسيوي عليها.

رئيس الفيفا يزور فلسطين

وأوضح اللواء العفيفي أن بلاتر سيصل إلى قطاع غزة عبر معبر رفح الحدودي في التاسع عشر من شهر (يناير) المقبل، حيث تستمر زيارته لمدة يومين يشارك خلالها في افتتاح المقر الجديد للاتحاد الفلسطيني ، مشيراً إلى أن بلاتر أرسل للاتحاد الفلسطيني رسالة بهذا الخصوص .

وهذه هي المرة الثانية التي يزور بها رئيس الفيفا فلسطين حيث سبق له و أن زار الأراضي الفلسطينية عام ١٩٩٨ م، حيث قام بوضع حجر الأساس لمقر الاتحاد الفلسطيني الذي سيتم افتتاحه ، كما قام خلال وجوده بفلسطين في العام ذاته بزيارة الرئيس الفلسطيني الراحل ياسر عرفات ، حيث رافقه في هذه الزيارة كل من محمد بن همام عضو اللجنة التنفيذية بالاتحاد الدولي ، ورئيس الاتحاد الآسيوي لكرة القدم، و السعودي عبد الله الدبل واللاعب الفرنسي الشهير ميشيل بلاتيني.

واعتبر رئيس الاتحاد الفلسطيني لكرة القدم زيارة بلاتر بأنها " تاريخية" ، لأنها تمثل دعما حقيقيا للشعب الفلسطيني و الرياضة الفلسطينية التي ستلقى دعما كبيرا أيضا من خلال هذه الزيارة التي سيتم على هامشها أيضا افتتاح مقر الاتحاد الجديد ومتابعة الملاعب الثلاثة التي سيتم تنفيذها وتعشيبها من خلال مشروع الهدف التابع للفيفا .

وتابع العفيفي : " تمثل هذه الزيارة التاريخية الكثير للكرة الفلسطينية التي تشق طريقها بثبات نحو اثبات وجودها والمنافسة .. كما تمثل هذه الزيارة أهمية كبيرة كونها تأتي لمنطقة محررة من الأراضي الفلسطينية بعد اندحار الاحتلال الاسرائيلي عنها .. بالطبع ستعطي الاتحاد دفعة كبيرة، خاصة فيما يتعلق بموضوع الملاعب والمنشآت الرياضية في الضفة والقطاع، كونها ما زالت تفتقر إلى وجود ستاد بمواصفات دولية".

وكشف رئيس الاتحاد في حديثه لـ " إيلاف " أن اتحاده بدأ بتشكيل لجان خاصة لإنجاح زيارة ضيف فلسطين الكبير الذي يعامل في دول العالم كرئيس دولة ، حيث سيقوم الاتحاد بتوجيه رسالة إلى الرئيس الفلسطيني محمود عباس "أبو مازن" للمشاركة في الاحتفال ، كما سيقوم الاتحاد بوضع برنامج متكامل لهذه الزيارة التاريخية.ومن المقرر أن يرافق بلاتر في زيارته هذه لفلسطين محمد بن همام رئيس الاتحاد الآسيوي لكرة القدم وعدد كبير من أعضاء من الاتحادين الدولي والآسيوي سيكونون ضمن الوفد المرافق لرئيس الفيفا.

فضائح رياضية عام ٢٠٠٥

عام ٢٠٠٥ لم يكن للانجازات فقط بل شابت بعض الوقائع التي القت بثقلها عليه لتلطخ عدد من صفحاته ... من هولاء روبرت هوزير الحكم اللالماني الذي تلقى رشى من اجل ارضاء مافيا المراهنات في البوندسليغا الالمانية وكذلك ابن بيليه الذي تم القبض عليه متلبسا في قضية مخدرات وقبل ان يسدل العام الستار ظهر حكم اخر في البرازيل ليسلك نفس طريق هوزير ..

هوزير اراد نفسه مشهورا ولم يكن احد يتوقع ان ينال الشهرة على حساب سمعته وقد يكون على الاقل هو من توقع هذا النهاية نهاية تثبت ان للشيطان وجوه اخرى ...

روبرت هوزير .... الوجه الوسيم للشيطان:

ما ان تسال عن اسمه حتى ياتيك الجواب ... انه الحكم الذي جعل المراهنات تتحكم بنتائج الدوري الالماني بدل ان تتحكم الاخيرة بهذه الرهانات .

ولد في الثامن و العشرين من اغسطس ١٩٧٩ في برلين قبل ان يعين عام ٢٠٠٣ حكما في دوري الدرجة الثانية الالماني من قبل الاتحاد الالماني للعبة ..

الحكم الألماني روبرت هوزير

لم يكن احد ليتخيل ان مهمة هوزير ستكون قصيرة بعد ان تم الاشتباه بتلاعبه في النتائج مع بداية العام ٢٠٠٥ في بطولة كاس المانيا بكرة القدم حيث المباراة التي جرت بين (بادربورن) وهامبورغ بتاريخ الحادي والعشرين من أغسطس (آب) ٢٠٠٤ حيث كان هامبورغ متقدما بهدفين حينما طرد هوزير اللاعب ايملي ايمبينزا في الشوط الأول ومن ثم منح فريق (بادربورن) ركلتي جزاء ليفوز الفريق المغمور على فريق هامبورغ العريق باربعة اهداف لهدفين

ومع توارد خبر الاشتباه به قدم هوزير الاستقالة لكن التحقيق لم يشمل هذه المباراة فقط بل امتد الى مباريات اخرى في (دوري المظاليم) وفتحت عدة تحقيقات في وقت واحد ..

هوزير نفى التهم اول الامر لكنه سرعان ما اعترف بما وجه اليه من اتهامات وكان مستعداً لكشف اسماء اعضاء اخرين في سلك التحكيم مارسو نفس الدور كما نقلت عنه في تسريبات نشرها الاعلام الالماني ...

وفي الثاني من فبراير (شباط) تم القبض على تسعة عشر عضوا اخرين متورطين في القضية وتم القبض على هوزير في ١٢ فبراير وفي الرابع و العشرين من مارس اذار قادت مجلة (دير شبيغل الالمانية) الانتباه الى وجود مثل هذه الحالات خارج المانيا ايضا حيث اخبر هوزير السلطات بقائمة من الحكام و الحكام المساعدين الذين شاركوا في تغير نتائج على مستوى دوري ابطال اوروبا و كاس الاتحاد الاوربي ومع حلول السابع عشر من نوفمبر تشرين الثاني تم الحكم على هوزير بسنتين ونصف السنة في السجن بدل عشر سنوات (تقديرا) لتعاونه مع السلطات

افعال هوزير دعت الاتحاد الالماني لكرة القدم الى اعتماد صيغ جديدة في متابعة التحكيم على جميع مستويات الكرة الالمانية اعتبارا من الموسم الحالي ٢٠٠٥/٢٠٠٦ ...

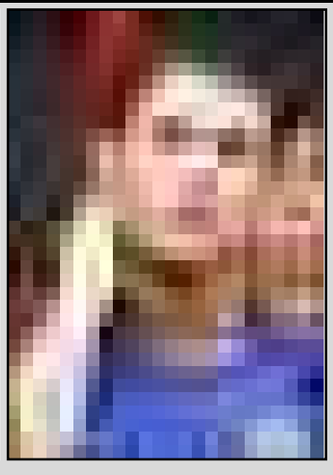

اب في القمة و ابن في القاع

من بين خمسين شخصا كانوا يعرضون على شبكات التلفزة العالمية في السادس من يونيو (حزيران) الماضي كان ابن الجوهرة السوداء (بيليه)لاعب ناشئ اختار ترك كرة القدم سريعا لينغمس كما يبدو في عالم تعاطي الممنوعات ...

تلك اللقطات ابكت بيليه ,موقف طبيعي لاب راى ابنه بين عصابة محترفة القي القبض عليها في مدينة سانتوس البرازيلية الواقعة الى الشرق من ساوباولو حيث صال وجال الاب ايام ما كان يرقص العالم على انغام السامبا.

ناسيمنتو البالغ من العمر خمسة وثلاثين عاما اتهم كونه يتعاطى المخدرات حيث بدا التعاطي كنوع من الفضول بعد ان انهى حياته الكروية عام ١٩٩٩ حيث كان حارس مرمى احتياطي في فريق والده السابق سانتوس ولم يستطيع حجز مقعد له في الصف الامامي بعكس والده ...

لم تكن هذه المشكلة الوحيدة التي عاشها بيليه بفضل ابنه فالابن كان متهما ايضا بقتل احد متسابقي السيارات حينما ارتضى ان يكون جزءا من سباق غير شرعي اقيم في شوارع المدينة في نفس العام الذي اعتزل فيه وقد جرى حبسه ست سنوات قبل ان يطلق سراحه من اجل اجراء محاكمة جديدة ...

ناسيمنتو اطلق سارحه في السابع عشر من ديسمبر كانون الاول الماضي بانتظار المحاكمة النهائية الخاصة بتعاطي المخدرات قبل ان يدخل في دوامة محاكمة جديدة تحاسبه على القتل غير العمد ...

كرستيانو رونالدو ... المنقذ هو من انقذ نفسه اولا

كرستاينو رونالدو الذي يحمل شرف تسجيل الهدف الالف لمانتشيستر يونايتد في عام ٢٠٠٥ تورط في عملية (اغتصاب) تواترت الانباء عن اعتقاله على ذمتها في التاسع عشر من اكتوبر تشرين الاول الماضي لينتقل الى مركز الشرطة من اجل تحديد موعد للتحقيق حيث اتهم بالاعتداء على احداهن في احدى فنادق لندن في الثاني من اكتوبر ٢٠٠٥ قبل مباراة الشياطين الحمر مع فريق فولهام في الدوري الممتاز الانجليزي ..

ولكن سرعان ما ظهرت بطلان الادعاءات حينما اعلنت سكوتلانديارد في الرابع و العشرين من نوفمبر تشرين الثاني اسقاط جميع التهم بدعوى عدم كفاية الادلة

كرسيتانو رونالدو بحاجة الى فترة للشفاء من اثار هذه المرحلة وقد يشجع الامر اخريات لادخال الوسيم رونالدو في دوامة لا يعرف نتائجها احد ...