١٤ أكتوبر
14 OCTOBER

تصدر عن مؤسسة ١٤ أكتوبر للصحافة والطباعة والنشر - عدن - الجمهورية اليمنية
تأسست في عدن بتاريخ ١٩ يناير ١٩٦٨

الاثنين 19 ديسمبر 2005 م ■ الموافق 15 ذو القعدة 1426 هـ ■ العدد 13260 ■ السنة السابعة والثلاثون ■ رقم الإيداع 2

رئيس مجلس الإدارة - رئيس التحرير

أحمد محمد الحبيشي

Ahmedalhobishi@14october.com
Ahmedalhobishi@hotmail.com

إعلان

معرضان كبيران للأسر المنتجة أواخر ديسمبر

صنعاء/متابعات:
يقيم البرنامج الوطني لتنمية المجتمع الأسر المنتجة معرضين كبيرين للاشغال والحرف اليدوية أواخر ديسمبر الجاري .. ونقل موقع "٢٦سبتمبرنت" عن الاخ محمد صالح مدير البرنامج الوطني أن المعرضين اللذين سيقام الأول منهما في أمانة العاصمة والثاني في رباط القلعة باب ستشارك فيها أكثر من ١٨ مركز تدريبيا في أمانة العاصمة ومحافظة صنعاء بالإضافة إلى مراكز ريفية وجمعيات نسوية مضيفا انه سيتم عرض الكثير من مهارات الاشتغال والحرف اليدوية التي انتجتها المراكز التابعة للبرنامج والمشاركات من الجمعيات وخريجات البرنامج في تخصصات كثيرة كالحياكة والتطريز والتدبير المنزلي وغيرها من فنون الحرف اليدوية والأعمال التي يحرص البرنامج على تدريب المشاركات عليها في مختلف محافظات الجمهورية .

منطقة حرة!!!

عبدالرحمن نعمان

ثلاث علامات تعجب أمام عنوان الموضوع .. وكما سيلاحظ ان العنوان والموضوع - ربما - لا علاقة بينهما مباشرة ولكن هناك أهمية في أن يكون مقالي بهذا العنوان وأقدر أي رأي مخالف لما اعتقدته.

سبق وأن تناولت البدعة الجديدة التي استحدثت منذ فترة قريبة والمتمثلة في خلق علاقة بين المرور ومدرسة قيادة السيارات في محافظة عدن!!

ولا أدري كيف لا ولم تؤثر تعليقات الشارع في من يقومون وقائمون - بجبايات غير قانونية على كل طالب تجديد رخصة مقابل شهادة تخلو من الصدق يكتب عليها (يجيد أو تجيد السياقة) مقابل مبلغ ثمانية آلآف ريال يضاف عليه رسوم التجديد لإدارة مرور محافظة عدن .. ولا يمكن تجديد (رخصة القيادة) ان لم يزر طالب التجديد هذه المدرسة ويؤكد زيارته - غير المرغوبة - تلك الشهادة وسند استلام بالمبلغ.

كما أن رخصة القيادة لأي مواطن/ مواطنة يرغب / ترغب بالحصول على (رخصة قيادة) جديدة ان يدفع .. وحسب ما قيل إن تعلم او لم يتعلم.. وحتى لو تعلم فدور المدرسة يقتصر على إعطاء شهادة النجاح فقط.

●●●

أما إدارة المرور فليست ملزمة بإصدار ترخيص القيادة في ضوء الشهادة وليست الشهادة ملزمة لمنح الترخيص .. ولكن يأتي دور إدارة المرور لمنح الترخيص للراغب على الحصول عليه ان يجتاز اختباراً في السياقة وعلامات أو إشارات المرور وغير ذلك.

●●●

وأرى.. ان من يدخل هذه المدرسة لا يمنح شهادة النجاح إلا عبر إدارة المرور وليس العكس .. وما يحصل اليوم أدعى للقول إن هناك فرعاً للمرور عمل على ربط المدرسة بالمرور بينما كل ما في الموضوع ان المسألة مجرد استثمار ليس أكثر .. وأسأل إدارة المرور عن القادم فيما لو فتح صاحب رأس مال مدرسة أخرى إلى جانب هذه المدرسة اليتيمة أكانت ستعمل على تجديد الترخيص فيما لو دفع واستلم شهادة منها أم سيرفضها.. أقصد هل تعتبر شهادتها.. وبشكل أدق هل ستتعامل مع المدرستين أم سترى احداهما معتمدة والأخرى غير معتمدة!! ومع ذلك يبدو ان تجديد الترخيص ونيل الشهادة من المدرسة لن يتكرر كلما أراد المواطن ان يجدد ترخيصه وإذا كان غير ذلك فالمسألة تتحول الى نهب عباد الله أمام أعين الحكومة والجهات المختصة وبمباركة وزارة الداخلية.

وختاماً .. هل سيطبق مثل هذا على أي أجنبي فيما لو صادف ورغب في الحصول على رخصة قيادة جديدة أو أراد تجديد رخصته إن كان لديه رخصة قيادة يمنية.. وهل هذه الإجراءات تطبق على كل محافظات اليمن أم تطبق فقط على محافظة عدن لان كثيرين فهموا عدن (منطقة حرة) غلط.

(١٠٥٣٩) سائحا زاروا شبام التاريخية خلال ٢٠٠٥م

حضرموت/متابعات:
شهدت مدينة شبام التاريخية بمحافظة حضرموت خلال الاشهر الماضية اقبالاً متزايداً في عدد زيارات السياح الأجانب ومن جنسيات مختلفة وقال محمد عبدالله باسويط مدير مكتب الثقافة والسياحة بشبام لـ"٢٦سبتمبرنت" إن السياح الذين زاروا المدينة واطلعوا على المميزات الفريدة لها من معالم تاريخية ومبان قديمة من الطراز الفريد بلغوا ١٠٥٣٩ سائحا اجنبيا ومن مختلف الجنسيات واضاف باسويط ان زيارات قام بها عدد من العاملين الاجانب في الشركات الموجودة باليمن وعرب لم يشملهم المسح واشار مدير مكتب الثقافة الى ان لدى المكتب حالياً اعمالا يقوم بها بالتعاون مع مشروع الـ (G.T.Z.T) تهدف الى توثيق ابرز المعالم الاثرية التي تتميز بها المدينة من قصور ومبان واسواق قديمة وساحات ومعالم اخرى وذلك بجمع معلومات عنها ووضعها في لوحة تكتب باللغتين الانجليزية والعربية بهدف تسهيل الاطلاع على تاريخ المعالم والتعرف عليها من قبل السياح .

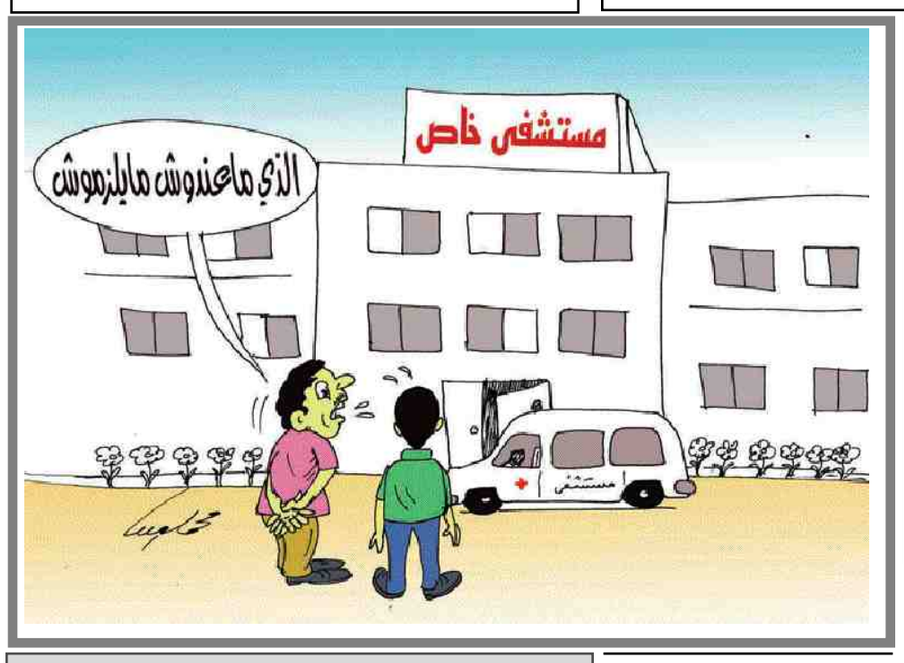

ياقافلة شدّي صفوف الرجال
واستنفزي كل الفوارس
قولي لهم عاد الخطر مايزال
لا تأمنوا شر الدسائس

«مطهر الارياني»

الاحتباس الحراري يضاعف أعداد الذباب في بريطانيا

بسبب ظاهرة الاحتباس الحراري تواجه بريطانيا مخاطر زيادة الذباب في ربوع المملكة البريطانية بنسبة ٢٥٠ في المائة بحلول عام ٢٠٨٠ م

وقد أطلقت مؤخرا مجلة إيبلايد إيكولوجي البريطانية صيحة تحذير من تحول المملكة إلى جنة للذباب بتزايد أعداد الذباب بمعدلات كبيرة كنتيجة طبيعية لتوقع ارتفاع درجة الحرارة في بريطانيا بمعدل يتراوح ما بين درجتين إلى ثلاث درجات خلال النصف الثاني من القرن الحالي لو لم يتم اتخاذ إجراءات فعالة لوقف ارتفاع درجة الحرارة. وحذر فريق علمي في جامعة ثاوث هامبتون أجرى دراسات دقيقة على الذباب في درجات حرارة مرتفعة عن الدرجات السائدة حاليا في بريطانيا من أن دورة تخصيب الذباب سوف تزداد نشاطا بنسبة ٢٥٠ في المائة عندما تزيد درجة الحرارة في بريطانيا بمعدل يتراوح بين درجتين وثلاث درجات مما سيزيد الذباب بنفس الكمية بحلول عام

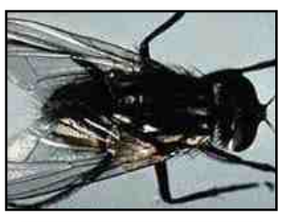

تايلاندي يقتل زوجته بثعبان كوبرا

اقدم رجل تايلاندي على قتل زوجته بثعبان كوبرا ليصرف مبلغ ٨ ملايين باهت (٢٠٠ ألف دولار) قيمة التأمين على حياتها سلم نفسه للسلطات. وسلم نيرد نجامدي /٤٩ سنة/ صاحب شركة بناء نفسه اول الجمعة إلى شرطة فيتسانولوك بعد أن اختفى عن الانظار لعدة أيام. ولكن الزوج الذي رافقه محاميه نفى اتهامات الشرطة بأنه أحضر ثعبانا من نوع "كوبرا" ليلدغ زوجته موني فيونجفو ٥١ عاما الشهر الماضي ثم أعطاها مسكنات للآلام بدلا من الاسراع بها إلى المستشفى للعلاج. وبعد فترة قصيرة من وفاة الزوجة حاول نيرد استلام مبلغ ٨ ملايين باهت قيمة وثيقة تأمين على حياة زوجته كان قد اشتراها لها قبل شهر من مواجهتها للثعبان السام الذي أودى بحياتها. ورفضت "شركة فينانزا للتأمين" دفع مبلغ التأمين حيث وجدت أن ملابسات الحادث مثيرة للشكوك وطلبت من الشرطة التحقيق

القيادة الجديدة لمؤسسة وصحيفة ١٤ أكتوبر مكسب كبير لمدينة عدن

اسكندر عبده قاسم

كم سررنا وشعرنا بفرحة عظيمة تغمرنا بقرار الاخ رئيس الجمهورية حفظه الله وذلك بتعيين قيادة شابة كفوءة وأمينة ممثلة بالاخ احمد محمد الحبيشي رئيس مجلس الإدارة ورئيس التحرير والاخ عصام سعيد سالم نائباً لرئيس مجلس الإدارة نائباً لرئيس التحرير والاخ واثق شاذلي نائباً لرئيس مجلس الإدارة للشؤون الإدارية والمالية، وكذا قرار وزير الإعلام بتعيين قيادة لهيئة التحرير برئاسة الزملاء نجيب مقبل واقبال علي عبدالله وهدى فضل.

وهذا القرار جاء في حينه في وقت كانت مؤسسة وصحيفة ١٤ أكتوبر في حالة يرثى لها وكانت شبه منهارة.. وجاءت القرارات الاخيرة للوزير في حينها.. ونحن نعرف أن هذه القيادة الجديدة سوف تواجه الكثير من الارباكات الفنية والمالية والإدارية ومطالباً للموظفين والعمال تراكمت لعشرات السنين .. وفعلاً واجهت هذه القيادة الجديدة الكثير من المشاكل الإدارية والمالية.. وانني كرجل إعلام وكاتب صحفي عاصرت وواكبت هذه الصحيفة منذ بداية اصدارها اقولها وبكل أمانة ان هذه القيادة ممثلة في شخص الاخ احمد محمد الحبيشي تحاول اليوم جاهدة اظهار هذه المؤسسة والصحيفة بثوب زاه وقشيب وحل كل المشاكل التي تواجهها فالزميل احمد الحبيشي شخصية صحفية وإعلامية متميزة وإنسان بمعنى الكلمة متواضع وقلبه مفتوح للجميع ويحب الخير للجميع

وأعظم انجاز حققته هذه القيادة الجديدة عودة العديد من الكتاب الصحفيين الكبار الذين توقفوا لفترة طويلة عن الكتابة فيها وأيضاً مواكبة هذه الصحيفة للتحولات الجارية في اليمن بل في العالم وابراز مواضيع ناقدة بطريقة وروح حضارية فيها ابراز للايجابيات وفيها نقد للسلبيات لتجاوزها وهو ما وجهنا به فخامة الاخ الرئيس القائد حفظه الله نحن رجال الإعلام والصحافة في أكثر من لقاء.

أخيراً ليلتف الجميع حول هذه القيادة الشابة الجديدة وليبارك خطاها في احداث الكثير من الاصلاحات .. وأملنا كبير في الاخ وزير الاعلام حفظه الله في تسهيل مهام هذه القيادة وخاصة في النواحي المالية والتقنيات الحديثة لاظهار هذه الصحيفة بمظهرها الإعلامي الحديث والمتطور من كافة الجوانب ودعواتنا للجميع بالتوفيق والسداد واليد الواحدة لا تصفق ولابد من تكاتف الجهود.

القنصل العام الليبي في عدن يزور مؤسسة وصحيفة ١٤أكتوبر

عدن/ ١٤ أكتوبر
قام سعادة القنصل عبدالله موسى الفقهي القنصل العام للجماهيرية الليبية العظمى بعدن أمس بزيارة لمؤسسة ١٤ أكتوبر للصحافة والطباعة والنشر وصحيفة ١٤ أكتوبر.

حيث زار سعادة القنصل الإدارة الفنية لمرحلة ما قبل الطباعة ومقر الصحيفة الاليكترونية ومركز المعلومات واطلع على الخدمات الفنية والمعلوماتية التي تقدمها هذه الإدارة واطلع على مراحل العمل المعلوماتي والفني بدءاً من التحرير الاليكتروني في مركز المعلومات عبر منظومة الشبكة التي تربطه بإدارة التجهيزات الفنية وعلى المراحل الفنية لما قبل الطباعة من الصف الضوئي والاخراج الفني.

وقد أشاد سعادة القنصل بالتطور الحاصل الذي شهدته المؤسسة والصحيفة في الفترة الأخيرة .. مهنئاً الصحيفة والصحفيين والعاملين فيها بالتطور الذي شهدته الصحيفة شكلاً ومضموناً وكان نتيجته الاقبال المتزايد لاقتناء الصحيفة والاهتمام بمتابعة ما ينشر فيها من اخبار ومواضيع ومعلومات.

وعبر سعادة القنصل عن الرغبة في تبادل التعاون بين القنصلية في عدن والمؤسسة في المجال الإعلامي بما يخدم قضية الأخوة والتعاون بين البلدين الشقيقين.

وكان في استقبال سعادته الاخوة عصام سعيد سالم نائب رئيس مجلس الإدارة نائب رئيس التحرير ونجيب مقبل مدير التحرير واقبال علي عبدالله نائب مدير التحرير.

محافظة مأرب الأكثر جذباً للسياح الأجانب

صنعاء/متابعات:
تستعد محافظة مأرب لاستقبال افواج سياحية جديدة خلال الأيام القادمة .. وقال ناصر زايد هيثم مدير مكتب السياحة بمأرب ان المحافظة تشهد حاليا نشاطاً سياحياً كبيراً وان هناك عدد كبير من الأفواج السياحية التي تزور المعالم التاريخية والسياحية بمارب وان المحافظة تستعد حاليا لاستقبال افواج سياحية جديدة وان الحجوزات الفندقية في مارب تصل إلى ١٠٠٪ .. حسب موقع "٢٦سبتمبرنت". واشار الى ان محافظة مارب تعتبر الأكثر جذبا للسياح الأجانب الزائرين لليمن والذين عادة تجذبهم المعالم الأثرية التي تتميز بها مثل مدينة مأرب القديمة سد مأرب العظيم وشبكات قنوات الري و عرش بلقيس (معبد برأن) ومحرم بلقيس (معبد أوام) وكذا الكنائس والجدران والبئر القديمة وجبل البلق الجنوبي ومستوطنة صوانا و مديرية رغوان وادي رغوان الأساحل (عررتم) خربة سعود مدينة الدريب مديرية مجزرمدينة براقش ودرب الصبي ومعبد نكرح و معبد الأحقاف (الشقب) وحصن خضران وأضاف زايد بان إجمالي عدد السياح الذين زارو المحافظة خلال الشهر الماضي بلغ ١٧٠٠ سائح ومن مختلف الجنسيات.

ببغاء رئيس تشيلي ممنوع من زيارة نيوزيلندا

أفادت تقارير إخبارية أن ببغاء الملياردير الروسي رومان ابراموفيتش الذي حصل على موافقة رسمية لزيارة نيوزيلندا رغم المخاوف من أنفلونزا الطيور قد وصل ولكن لن يتسنى له رؤية معظم مناطق البلاد.

وسيبقى الببغاء الافريقي الرمادي اللون، الذي وصل أوكلاند على متن يخت «لو جراند بلو» الذي يمتلكه مالك نادي تشيلسي الانجليزي لكرة القدم وطوله مئة متر أمس الأول، في قفصه أثناء وجود اليخت في المياه النيوزيلندية.

ويذكر أن نيوزيلندا لا تسمح بدخول الببغاوات إليها خشية أن تكون ناقلة للامراض إلا أن مسئولي أمن البيئة أعطوا موافقة لسلطات الهجرة بدخول الببغاء بعدما تحمل ابراموفيتش أجر الطبيب البيطري الذي سافر إلى تونجا وهي المحطة الاخيرة لليخت لكي يقوم بفحصه وفقا لما أوردته صحيفة «نيوزيلند هيرالد».

■●■●■●■●■●■●■

سكان اليابان يتناقصون

تتوقع الحكومة اليابانية انخفاضاً ديموغرافياً في البلاد اعتبارا من عام ٢٠٠٦، أي قبل عام من الموعد المقدر وذلك في تقرير سنوي نشر الجمعة الماضية. وأوضح وزير الصحة جيرو كاواساكي للصحافيين ان «كل التوقعات تشير إلى الخط الأحمر، ومن الضروري القيام بشيء» ولوحظ ان معدل الخصوبة انخفض بشكل كبير في السنوات الأخيرة ليستقر عام ٢٠٠٤ على ١،٢٨٨٦ طفل لكل امرأة في سن الإنجاب وهو اقل معدل في تاريخه. ومن الأسباب التي ساقها واضعو التقرير الديموغرافي لهذا الانخفاض مسؤولية التعليم التي تقع حصراً على عاتق المرأة وارتفاع عدد الشبان المستبعدين من هذا النظام وعدم وجود إجراءات تشجع على الإنجاب. وقال كونيكو اينوغوشي الذي يتولى أول وزارة تستحدث خصوصاً لمواجهة هذه الأزمة في مطلع نوفمبر الماضي «على الحكومة دعم الأسر كبيرة العدد بتوزيع الأموال العامة بطريقة عادلة وسليمة».

■●■●■●■●■●■●■

إعادة أنف لصاحبه بعدما بلعه كلب

براغ / وكالات
نجح جراحو التجميل في المشفى الجامعي بمدينة برنو ثاني اكبر المدن التشيكية في إجراء عملية جراحية اعتبروها فريدة من نوعها وهي إعادة خياطة أنف لطفل تشيكي في الحادية عشرة من عمره بعد أن قضمه كلب وبلعه . وأكد رئيس القسم الدكتور بيرجي فيسيلي أن الكثير من العمليات الجراحية لإعادة ربط أجزاء مقطوعة من الجسم تجري بشكل شبه اعتيادي في العالم لكن لم يعثر في الإصدارات العلمية على مثل هذه الحالة لان أنف الطفل مكث في معدة الكلب مدة ساعتين قبل أن يستخرجه طبيب بيطري ثم عمد أطباء التجميل إلى معالجته وتخييطه من جديد .

ويؤكد رئيس قسم الجراحة التجميلية في المشفى الجامعي بمدينة برنو انه بعد مرور نحو ٣ أسابيع على العملية يمكن القول أن عملية الالتحام والمعافاة قد حدثت بشكل جيد وانه سيتم خلال أيام قليلة أقصاها فترة عيد الميلاد أي في الرابع والعشرين من هذا الشهر إخراجه إلى منزله ويشدد على أن رجال الشرطة قد لعبوا دورا حاسما في إنقاذ الطفل من خلال نقله بسرعة إلى المختصين وإحضار الأنف بسرعة من معدة الكلب مؤكدا انه لو ترك الأنف وقتا أطول لكانت احتمالات تفسخه في الجهاز الهضمي للكلب كبيرة جدا .

عدن تتجدد

تصوير / محمد علي عوض

توسعت طرقات مدينة عدن وازدادت جمالاً حيث أصبحت تتسع لانطلاق السيارات والمارة بحرية نأمل أن يستمر توسيع الطرقات الداخلية في كافة محافظة عدن حتى يتم ربط جميع مديريات المحافظة .

اليوم .. ندوة (التاريخ والفكر التاريخي)

ينظم قسم الفلسفة وعلم الاجتماع في كلية التربية اليوم محاضرة بعنوان: "التاريخ والفكر التاريخي" يلقيها الباحث د. قاسم محبسي، وتأتي المحاضرة ضمن سلسلة من الفعاليات التحضيرية للاحتفال بالذكرى ٣٥ لتأسيس كلية التربية - عدن - جامعة عدن.

تلقى المحاضرة الساعة العاشرة من صباح غداً الثلاثاء.. والدعوة عامة لجميع المهتمين.

كلمة ونصف

لا يدرك بعض الصبية المنتشرين في كافة الجولات في عدن خطورة وقوفهم أمام السيارات المارة بغية بيع الصحف والاغراض التي يحملونها.

الأمر الذي يسهم في ارباك حركة السير ويكون سبباً رئيسياً في الازدحام .. خاصة وان هؤلاء الباعة المتجولين يلحون باصرار مستفز على سائقي المركبات شراء بضاعتهم!!

هل نتخلص من هذه الظاهرة أو يظل السكوت علامة للرضى!!

فراس اليافعي